

## Dział IV. Ludność Chapter IV. Population

TABL. 1 (16). **LUDNOŚĆ**  
Stan w dniu 31 grudnia  
POPULATION  
As of 31 December

WYSZCZEGÓLNIENIE	2010	2015	2020	2021	SPECIFICATION
<b>O G Ó Ł E M</b>	<b>2178611</b>	<b>2139726</b>	<b>2056908</b>	<b>2038299</b>	<b>T O T A L</b>
na 1 km <sup>2</sup>	87	85	82	81	per 1 km <sup>2</sup>
mężczyźni	1056351	1037052	995952	986950	males
kobiety	1122260	1102674	1060956	1051349	females
na 100 mężczyzn	106	106	107	107	per 100 males
Miasta	1013036	988034	949683	941638	Urban areas
w % ogółu ludności	46,5	46,2	46,2	46,2	in % of total population
Wieś	1165575	1151692	1107225	1096661	Rural areas
w % ogółu ludności	53,5	53,8	53,8	53,8	in % of total population

TABL. 2 (17). **LUDNOŚĆ W WIEKU PRODUKCYJNYM I NIEPRODUKCYJNYM**  
Stan w dniu 31 grudnia  
WORKING AND NON-WORKING AGE POPULATION  
As of 31 December

WYSZCZEGÓLNIENIE	2010	2015	2020	2021	SPECIFICATION
<b>O G Ó Ł E M</b>	<b>2178611</b>	<b>2139726</b>	<b>2056908</b>	<b>2038299</b>	<b>T O T A L</b>
<b>W wieku przedprodukcyjnym</b>	<b>419121</b>	<b>382720</b>	<b>373321</b>	<b>369603</b>	<b>Pre-working age</b>
mężczyźni	214608	195914	191071	189171	males
kobiety	204513	186806	182250	180432	females
Miasta	178284	166284	159534	158889	Urban areas
Wieś	240837	216436	213787	210714	Rural areas
<b>W wieku produkcyjnym</b>	<b>1377527</b>	<b>1328014</b>	<b>1208581</b>	<b>1191844</b>	<b>Working age</b>
mężczyźni	724858	708369	649256	639652	males
kobiety	652669	619645	559325	552192	females
Miasta	666491	615480	552187	542404	Urban areas
Wieś	711036	712534	656394	649440	Rural areas
<b>W wieku poprodukcyjnym</b>	<b>381963</b>	<b>428992</b>	<b>475006</b>	<b>476852</b>	<b>Post-working age</b>
mężczyźni	116885	132769	155625	158127	males
kobiety	265078	296223	319381	318725	females
Miasta	168261	206270	237962	240345	Urban areas
Wieś	213702	222722	237044	236507	Rural areas
<b>LUDNOŚĆ W WIEKU NIEPRODUKCYJNYM NA 100 OSÓB W WIEKU PRODUKCYJNYM</b>					<b>NON-WORKING AGE POPULATION PER 100 PERSONS OF WORKING AGE</b>
Mężczyźni	58	61	70	71	Males
Kobiety	72	78	90	90	Females

WYKRES 1 (9). **LUDNOŚĆ WEDŁUG EKONOMICZNYCH GRUP WIEKU**

CHART 1 (9). **POPULATION BY ECONOMIC AGE GROUPS**  
As of 31 December

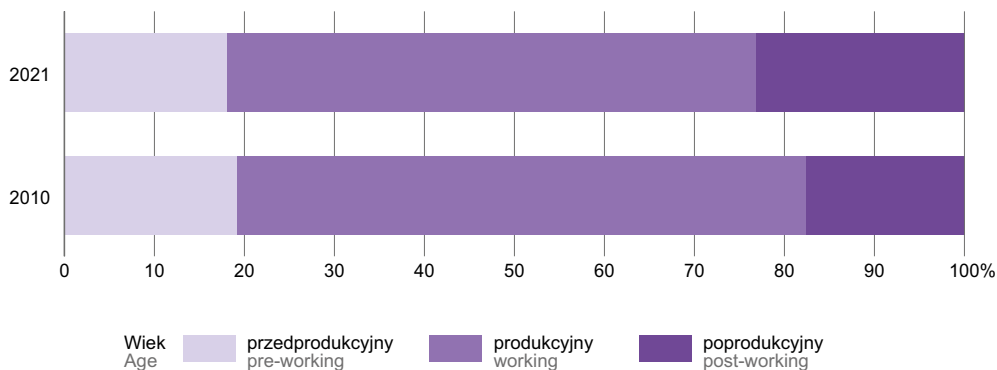

MAPA 1 (8).

**GĘSTOŚĆ ZALUDNIENIA W 2021 R.**

Stan w dniu 31 grudnia  
POPULATION DENSITY IN 2021  
As of 31 December

MAP 1 (8).

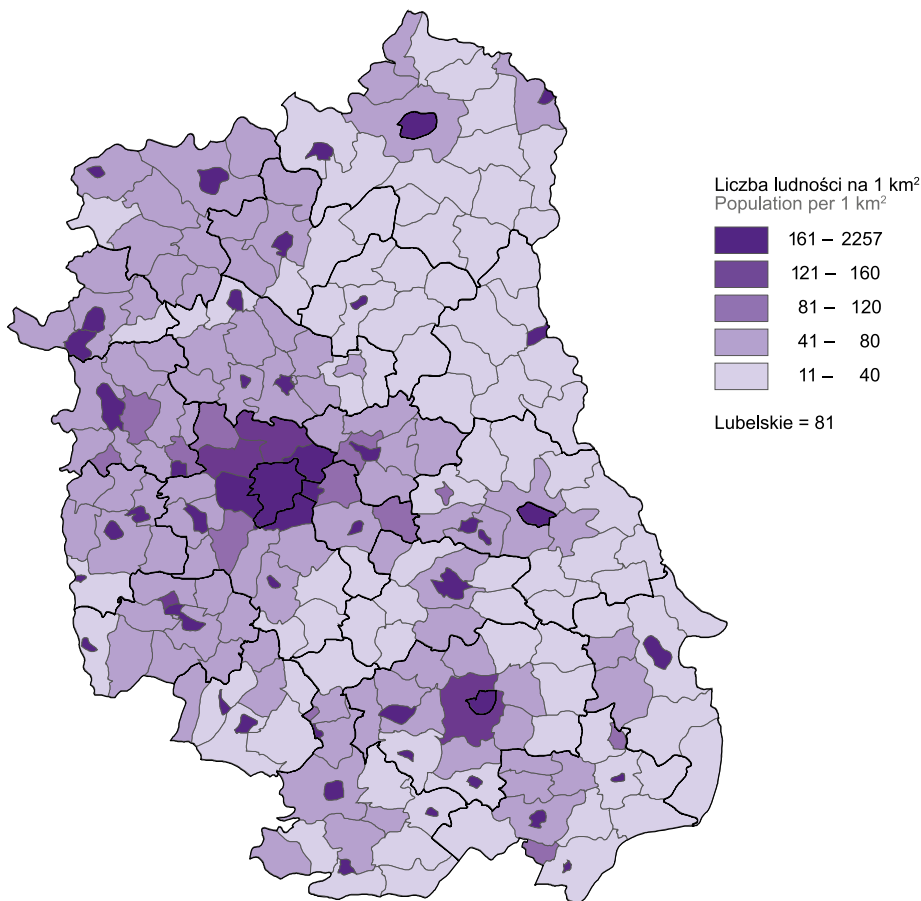

**Ludność według miejsca zamieszkania**

Stan w dniu 31 grudnia  
Population by place of residence  
As of 31 December

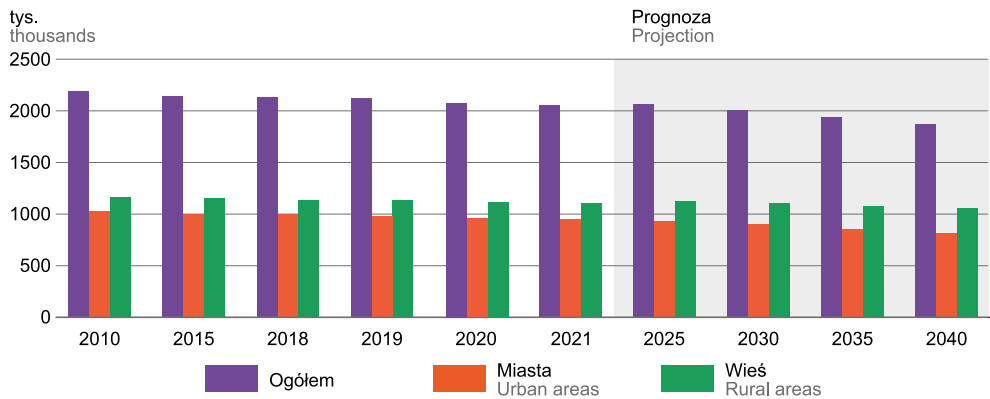

MAPA 2 (9).

**LUDNOŚĆ W WIEKU PRZEDPRODUKCYJNYM W 2021 R.**

Stan w dniu 31 grudnia

MAP 2 (9).

PRE-WORKING AGE POPULATION IN 2021

As of 31 December

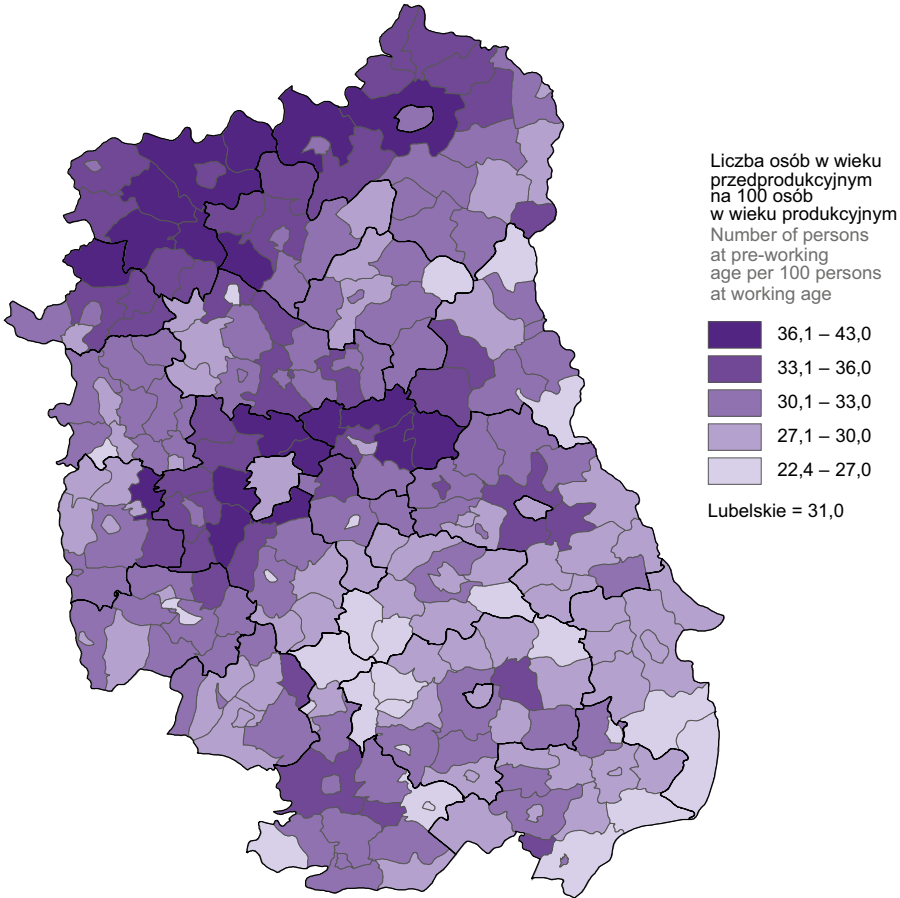
Współczynnik starości demograficznej<sup>a</sup>

Stan w dniu 31 grudnia

Old age rate<sup>a</sup>

As of 31 December

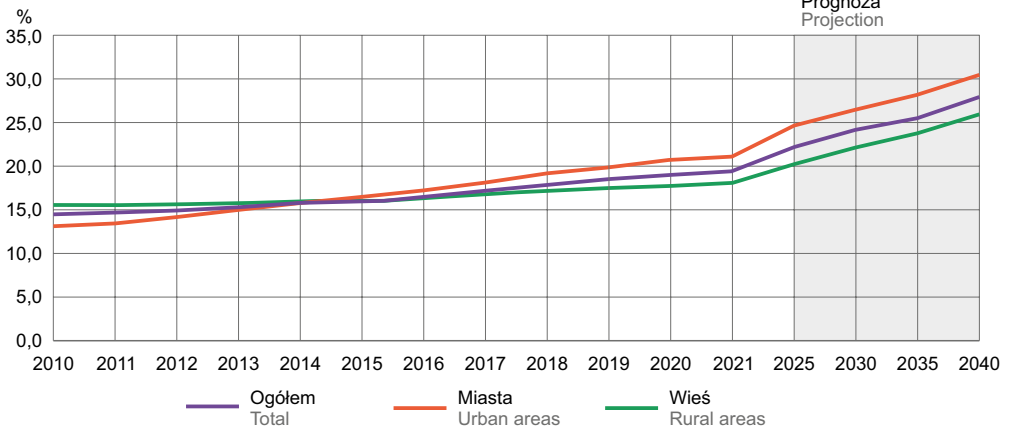

<sup>a</sup> Udział osób w wieku 65 lat i więcej w ogólnej liczbie ludności.  
a Share of persons at age 65 and more in the total population.

TABL. 3 (18). **MIASTA I LUDNOŚĆ W MIASTACH**  
Stan w dniu 31 grudnia  
TOWNS AND URBAN POPULATION  
As of 31 December

GRUPY MIAST WEDŁUG LICZBY LUDNOŚCI GROUPS OF TOWNS BY POPULATION		Miasta Towns	Ludność w miastach Urban population	
		w liczbach bezwzględnych in absolute numbers		w % ogółu ludności in % of total population
<b>OGÓŁEM</b>	2010	42	1013036	46,5
<b>TOTAL</b>	2015	43	988034	46,2
	2020	48	949683	46,2
	<b>2021</b>	<b>50</b>	<b>941638</b>	<b>46,2</b>
Poniżej 2000	Below 2000	10	15035	0,7
2000–4999		15	46198	2,3
5000–9999		5	37064	1,8
10000–19999		10	149348	7,3
20000–49999		6	187633	9,2
50000–99999		3	173508	8,5
100000–199999		–	–	–
200000 i więcej	and more	1	332852	16,3

TABL. 4 (19). **GMINY ZAMIESZKANE PRZEZ LUDNOŚĆ WIEJSKĄ**  
Stan w dniu 31 grudnia  
GMINAS RURAL POPULATION  
As of 31 December

GRUPY GMIN WEDŁUG LICZBY LUDNOŚCI WIEJSKIEJ GROUPS OF GMINAS BY RURAL POPULATION		Gminy <sup>a</sup> Gminas <sup>a</sup>	Ludność na wsi Rural population	
		w liczbach bezwzględnych in absolute numbers		w % ogółu ludności in % of total population
<b>OGÓŁEM</b>	2010	193	1165575	53,5
<b>TOTAL</b>	2015	193	1151692	53,8
	2020	193	1107225	53,8
	<b>2021</b>	<b>193</b>	<b>1096661</b>	<b>53,8</b>
Poniżej 2000	Below 2000	2	3405	0,2
2000–4999		104	387477	19,0
5000–6999		48	281468	13,8
7000–9999		22	179936	8,8
10000 i więcej	and more	17	244375	12,0

a Wiejskie i miejsko-wiejskie.

a Rural and urban-rural.

WYKRES 2 (10). **INDEKS STAROŚCI<sup>a</sup>**  
Stan w dniu 31 grudnia  
CHART 2 (10). **AGEING RATIO<sup>a</sup>**  
As of 31 December

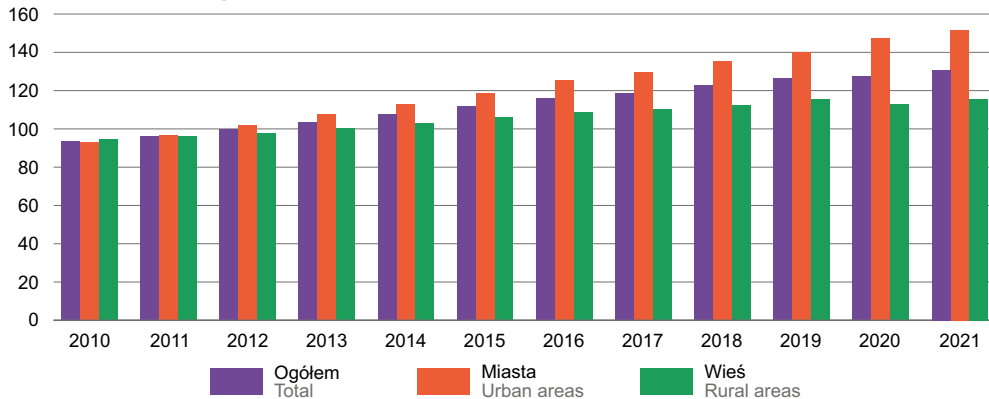

a Liczba osób w wieku 65 lat i więcej przypadająca na 100 osób w wieku 0–14 lat.

a Number of persons aged 65 years and more per 100 persons aged 0–14 years.

MAPA 3 (10). **WSKAŹNIK URBANIZACJI W 2021 R.**  
 Stan w dniu 31 grudnia  
 URBANIZATION RATE IN 2021  
 As of 31 December

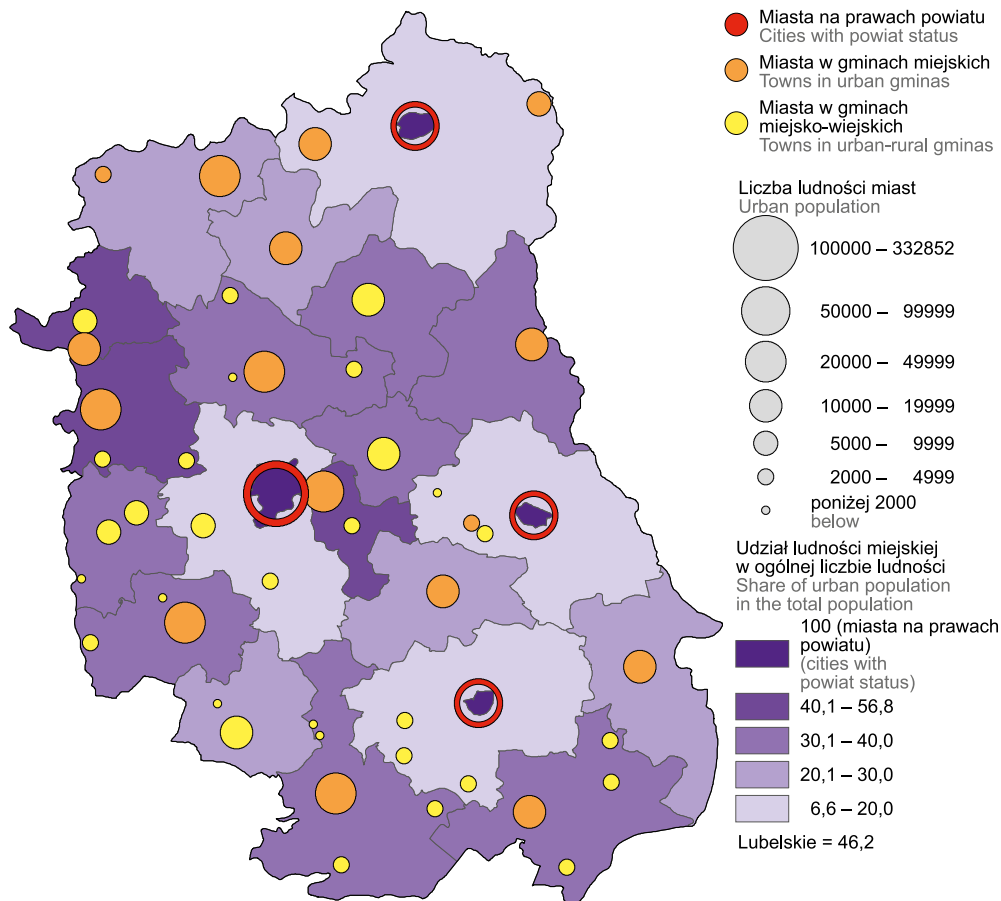

Ludność w miastach w 2021 r.  
 Stan w dniu 31 grudnia  
 Urban population in 2021  
 As of 31 December

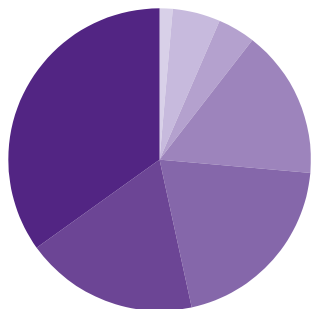

Odsetek ludności w miastach o wielkości  
 Percent of urban population in towns by size

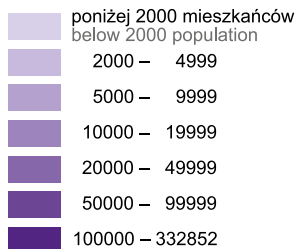

TABL. 5 (20). **LUDNOŚĆ WEDŁUG PŁCI I WIEKU**  
 Stan w dniu 31 grudnia  
 POPULATION BY SEX AND AGE  
 As of 31 December

WIEK AGE	2010	2015	2020	2021					
				ogółem grand total	z liczby ogółem of grand total number				
					mężczyźni males	miasta urban areas		wieś rural areas	
						razem total	w tym mężczyźni of which males	razem total	w tym mężczyźni of which males
<b>OGÓLEM</b> <b>TOTAL</b>	<b>2178611</b>	<b>2139726</b>	<b>2056908</b>	<b>2038299</b>	<b>986950</b>	<b>941638</b>	<b>441725</b>	<b>1096661</b>	<b>545225</b>
0–2 lata	69207	58131	57391	53709	27691	23779	12373	29930	15318
3–6	84899	87105	81335	81506	41701	35905	18273	45601	23428
7–12	131105	127587	131834	129046	66017	55077	28217	73969	37800
13–15	76432	63876	62991	65141	33209	27644	13991	37497	19218
16–18	88534	70654	59622	60261	30867	24482	12548	35779	18319
19–24	198754	169599	130656	127225	65527	52211	26322	75014	39205
25–29	183703	160874	125103	119104	62093	52793	26362	66311	35731
30–34	167785	174157	143759	138994	72327	65296	33243	73698	39084
35–39	150309	162656	165622	162813	83805	78559	39847	84254	43958
40–44	133365	147214	157217	157920	80659	74929	37544	82991	43115
45–49	138153	130769	142697	146118	74013	67512	33150	78606	40863
50–54	160680	134595	126292	127067	63120	56498	27008	70569	36112
55–59	156737	154570	128780	126496	61747	57075	26053	69421	35694
60–64	125685	147892	145408	140125	66047	67705	29533	72420	36514
65–69	81680	115831	135875	136484	61323	70476	29510	66008	31813
70–74	77567	72995	102943	108086	44681	56289	22450	51797	22231
75–79	68621	65384	61602	63110	23745	31800	11953	31310	11792
80 lat i więcej and more	85395	95837	97781	95094	28378	43608	13348	51486	15030

WYKRES 3 (11). **MEDIANA WIEKU (WIEK ŚRODKOWY) LUDNOŚCI**

Stan w dniu 31 grudnia

CHART 3 (11). **MEDIAN AGE (MIDDLE AGE) OF POPULATION**  
 As of 31 December

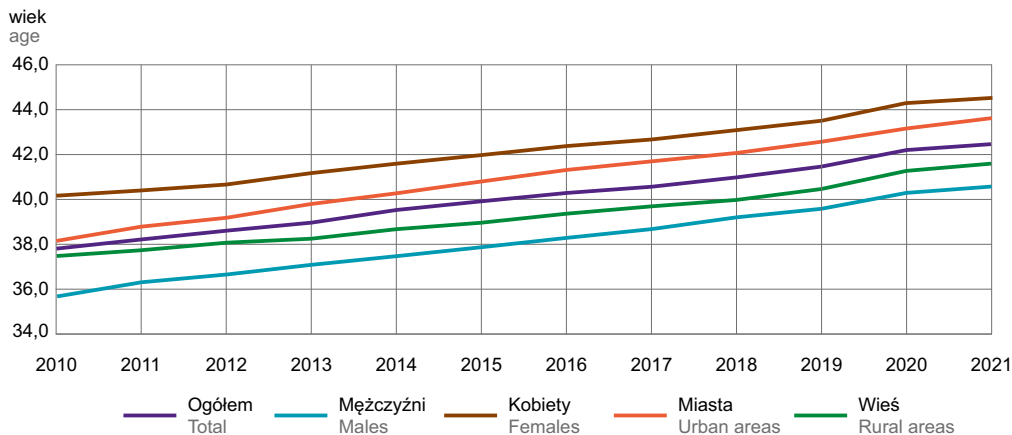

WYKRES 4 (12). **LUDNOŚĆ WEDŁUG PŁCI I WIEKU W LATACH 2010, 2021 I 2040**

Stan w dniu 31 grudnia

CHART 4 (12). **POPULATION BY SEX AND AGE IN 2010, 2021 AND 2040**

As of 31 December

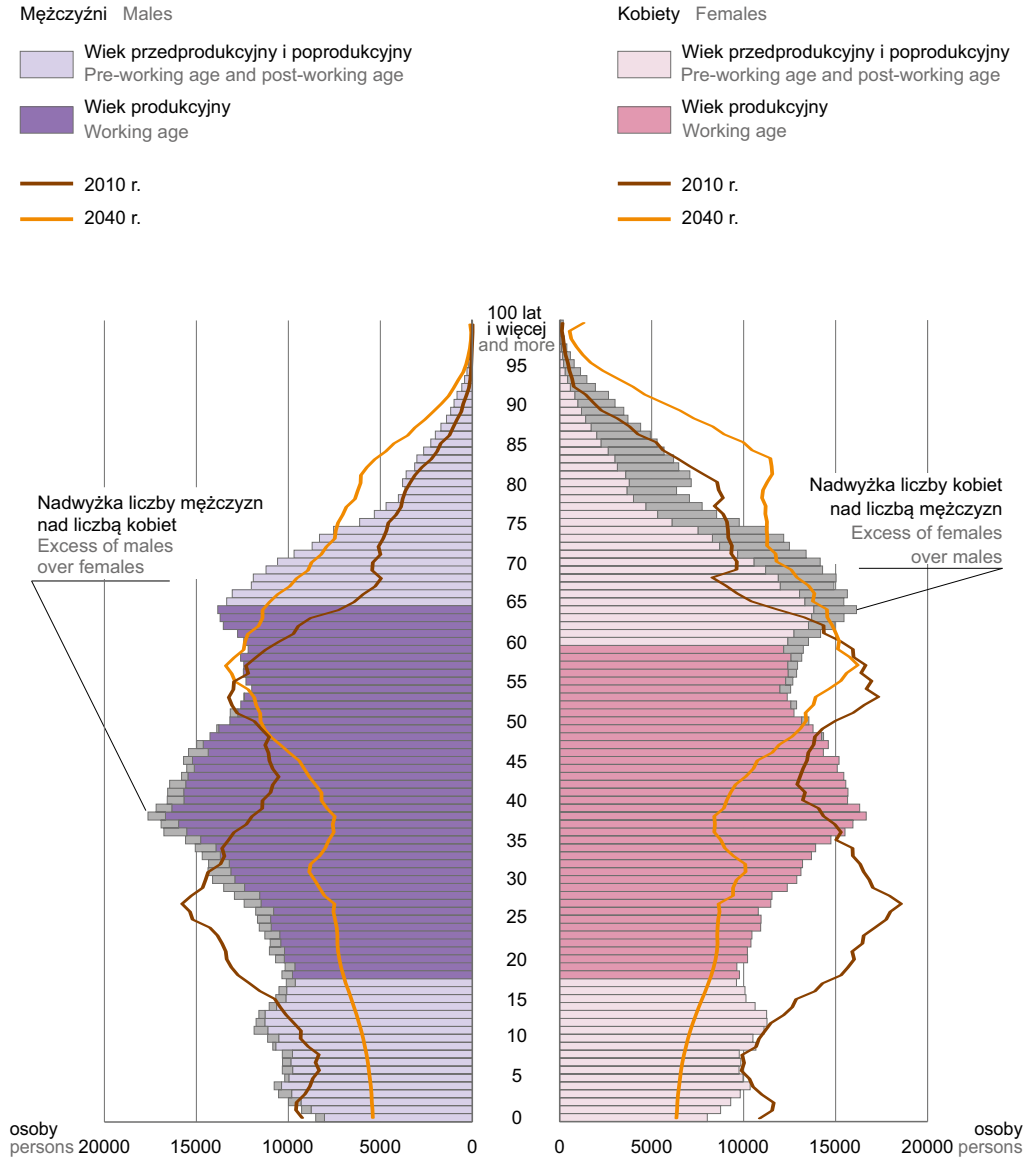

TABL. 6 (21). **RUCH NATURALNY LUDNOŚCI**  
VITAL STATISTICS OF POPULATION

WYSZCZEGÓLNIENIE SPECIFICATION	Urodzenia żywe Live births	Zgony Deaths		Przyrost naturalny Natural increase	
		ogółem total	w tym niemowląt of which infants		
W LICZBACH BEZWZGLĘDNYCH IN ABSOLUTE NUMBERS					
<b>OGÓŁEM</b>	2010	22635	23037	106	-402
<b>TOTAL</b>	2015	19715	22816	74	-3101
	2020	18034	27244	71	-9210
	<b>2021</b>	<b>16641</b>	<b>30617</b>	<b>77</b>	<b>-13976</b>
Miasta	2010	10279	8834	54	1445
Urban areas	2015	9300	9049	33	251
	2020	8266	11813	33	-3547
	<b>2021</b>	<b>7680</b>	<b>13397</b>	<b>27</b>	<b>-5717</b>
Wieś	2010	12356	14203	52	-1847
Rural areas	2015	10415	13767	41	-3352
	2020	9768	15431	38	-5663
	<b>2021</b>	<b>8961</b>	<b>17220</b>	<b>50</b>	<b>-8259</b>
NA 1000 LUDNOŚCI <sup>a</sup> PER 1000 POPULATION <sup>a</sup>					
<b>OGÓŁEM</b>	2010	10,4	10,6	4,7	-0,2
<b>TOTAL</b>	2015	9,2	10,7	3,8	-1,5
	2020	8,7	13,2	3,9	-4,5
	<b>2021</b>	<b>8,1</b>	<b>14,9</b>	<b>4,6</b>	<b>-6,8</b>
Miasta	2010	10,1	8,7	5,3	1,4
Urban areas	2015	9,4	9,1	3,6	0,3
	2020	8,7	12,4	4,0	-3,7
	<b>2021</b>	<b>8,1</b>	<b>14,1</b>	<b>3,5</b>	<b>-6,0</b>
Wieś	2010	10,6	12,2	4,2	-1,6
Rural areas	2015	9,0	12,0	3,9	-2,9
	2020	8,8	13,9	3,9	-5,1
	<b>2021</b>	<b>8,1</b>	<b>15,6</b>	<b>5,6</b>	<b>-7,5</b>

a W przypadku zgonów niemowląt na 1000 urodzeń żywych.  
a In the case of infant deaths, per 1000 live births.

WYKRES 5 (13). **PRZYROST NATURALNY, URODZENIA ŻYWE I ZGONY**  
CHART 5 (13). NATURAL INCREASE, LIVE BIRTHS AND DEATHS

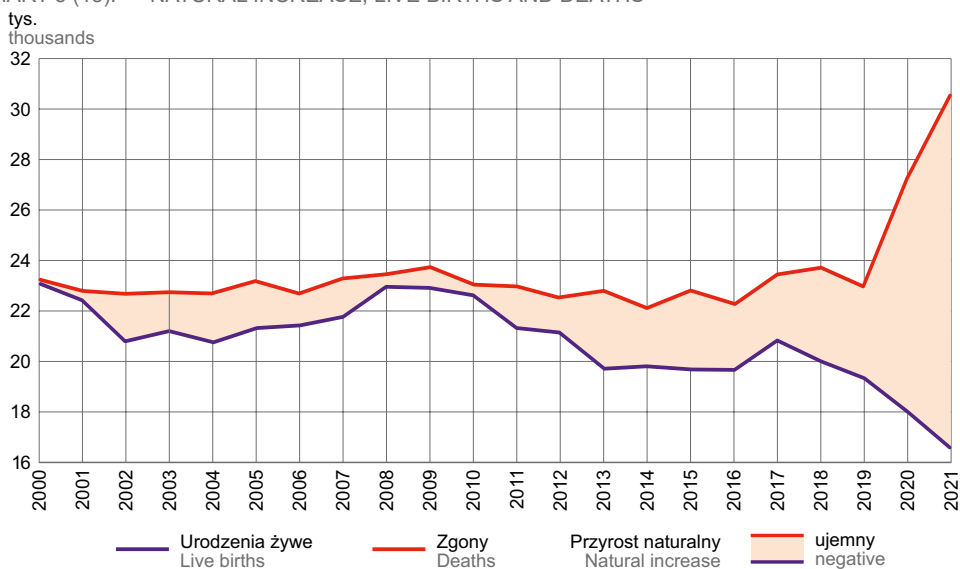

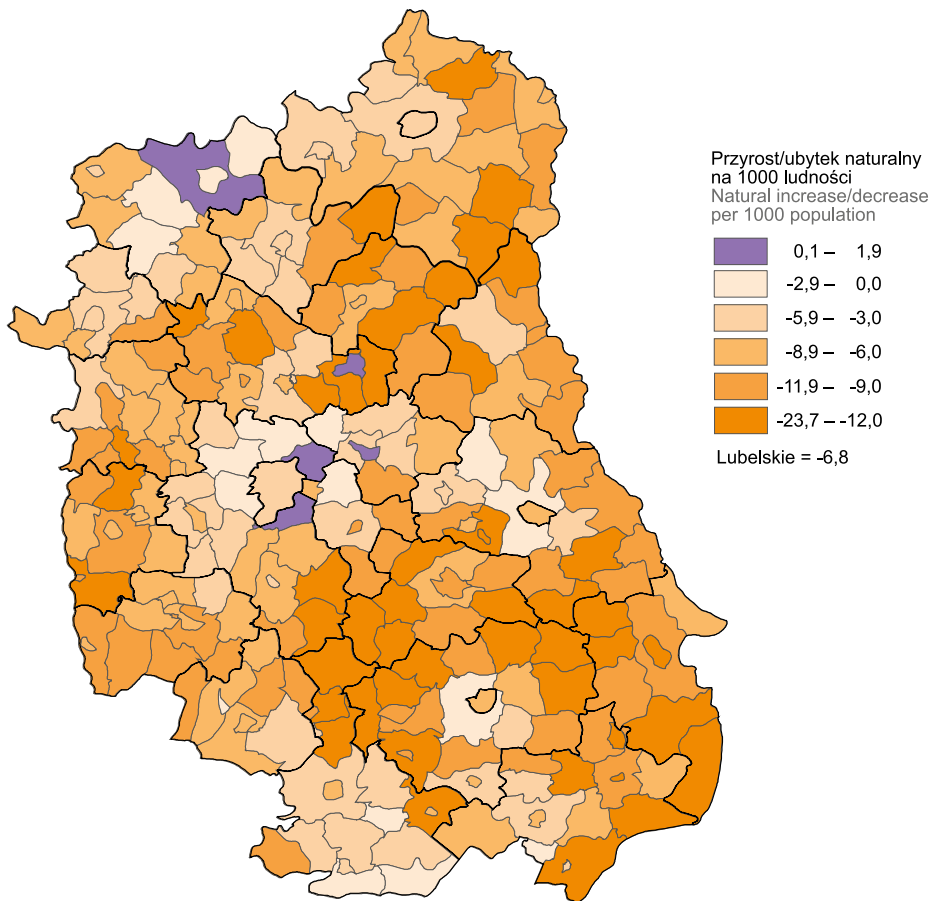
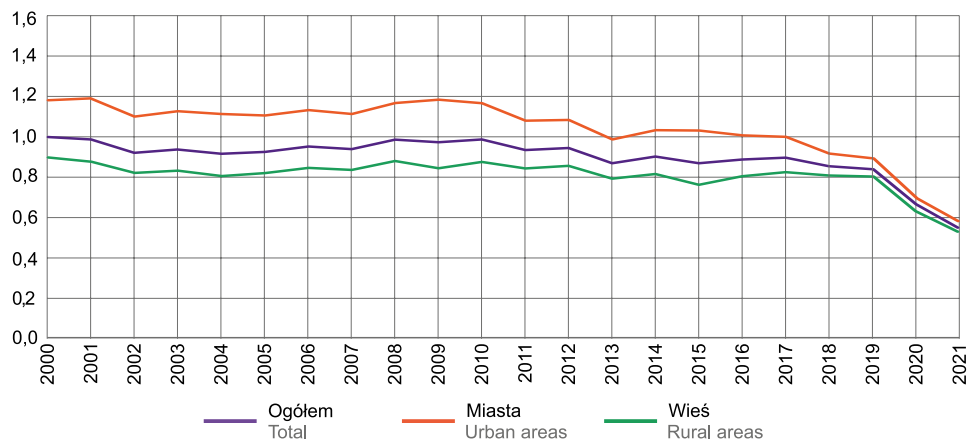

MAPA 4 (11).  
MAP 4 (11).**RUCH NATURALNY LUDNOŚCI W 2021 R.**  
VITAL STATISTICS OF POPULATION IN 2021Współczynnik dynamiki demograficznej  
Demographic dynamics rate

TABL. 7 (22). **MAŁŻEŃSTWA, ROZWODY, SEPARACJE**  
MARRIAGES, DIVORCES, SEPARATIONS

WYSZCZEGÓLNIENIE SPECIFICATION		Małżeństwa zawarte Marriages contracted		Małżeństwa rozwiązane Marriages dissolved				Różnica między małżeństwami zawartymi a rozwiązanymi <sup>a</sup> Difference between contracted and dissolved marriages <sup>a</sup>	Separacje Separations	
		ogółem total	w tym wyznaniowe <sup>b</sup> of which religious <sup>b</sup>	przez śmierć by death of		przez rozwód by divorce	na 1000 istniejących małżeństw per 1000 existing marriages			
				męża husband	żony wife		ogółem total			w tym przez rozwód of which by divorce
<b>OGÓŁEM</b>	2010	13302	9872	7213	2291	2483	23,2	4,8	-1102	150
<b>TOTAL</b>	2015	10749	7382	6683	2166	3432	24,3	6,8	-3023	77
	2020	7886	4931	8189	2741	2662	28,0	5,5	-7065	35
	<b>2021</b>	<b>9014</b>	<b>5795</b>	<b>8875</b>	<b>3285</b>	<b>3194</b>	<b>32,2</b>	<b>6,7</b>	<b>-7643</b>	<b>46</b>
Miasta	2010	6163	4317	2909	1012	1646	23,2	6,9	-852	87
Urban areas	2015	4831	3054	2755	981	2093	25,1	9,0	-2176	40
	2020	3596	2049	3630	1407	1611	30,4	7,4	-4129	21
	<b>2021</b>	<b>4004</b>	<b>2328</b>	<b>4021</b>	<b>1596</b>	<b>1957</b>	<b>35,4</b>	<b>9,1</b>	<b>-4864</b>	<b>24</b>
Wieś	2010	7139	5555	4304	1279	837	23,2	3,0	-250	63
Rural areas	2015	5918	4328	3928	1185	1339	23,7	4,9	-846	37
	2020	4290	2882	4559	1334	1051	26,1	4,0	-2936	14
	<b>2021</b>	<b>5010</b>	<b>3467</b>	<b>4854</b>	<b>1689</b>	<b>1237</b>	<b>29,6</b>	<b>4,7</b>	<b>-2779</b>	<b>22</b>

a Po uwzględnieniu salda migracji wewnętrznych i zagranicznych na pobyt stały osób pozostających w stanie małżeńskim. b Ze skutkami cywilnymi.

a After considering internal and international net migration for permanent residence of married persons. b With civil law consequences.

WYKRES 6 (14). **MAŁŻEŃSTWA ZAWARTE I ROZWODY NA 1000 LUDNOŚCI**

CHART 6 (14). **MARRIAGES CONTRACTED AND DIVORCES PER 1000 POPULATION**

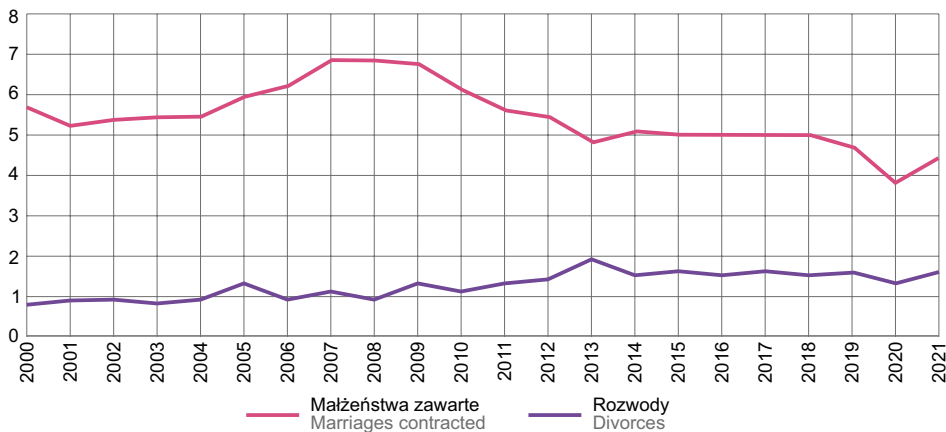

TABL. 8 (23). **URODZENIA ŻYWE WEDŁUG KOLEJNOŚCI URODZENIA DZIECKA<sup>a</sup> ORAZ WIEKU MATKI**  
LIVE BIRTHS BY BIRTH ORDER<sup>a</sup> AND AGE OF MOTHER

WIEK MATKI AGE OF MOTHER	Ogółem Total	Kolejność urodzenia dziecka u matki Birth order						6 i dalsze and over
		1	2	3	4	5		
<b>OGÓŁEM</b>	2010	22635	10958	7980	2404	774	255	263
<b>TOTAL</b>	2015	19715	9187	7294	2211	645	212	153
	2020	18034	7587	6417	2870	803	232	123
	<b>2021</b>	<b>16641</b>	<b>7050</b>	<b>5840</b>	<b>2523</b>	<b>796</b>	<b>276</b>	<b>142</b>
19 lat i mniej Under 20 years		304	264	36	3	–	–	–
20–24		1887	1318	447	102	18	1	–
25–29		5315	2844	1806	510	118	26	9
30–34		5588	1841	2393	967	268	76	38
35–39		2896	648	1000	754	304	122	64
40–44		622	126	155	177	85	48	30
45 lat i więcej and more		29	9	3	–	–	–	1

a W podziale według kolejności urodzenia dziecka nie uwzględniono urodzeń o nieustalonej kolejności urodzenia. b W 2018 r. brak informacji o urodzeniach żywych według kolejności urodzenia, w związku ze zmianą kart urodzeń wprowadzonych przez Ministerstwo Zdrowia.  
a Data on the number of births by order exclude cases in which birth order is unknown. b In 2018 lack of information about live births by birth order due to new birth certificate templates introduced by the Ministry of Health.

TABL. 9 (24). **PŁODNOŚĆ KOBIET I WSPÓŁCZYNNIKI REPRODUKCJI LUDNOŚCI**  
FEMALE FERTILITY AND REPRODUCTION RATES OF POPULATION

WYSZCZEGÓLNIENIE SPECIFICATION	2010	2015	2020	2021		
				ogółem total	miasta urban areas	wieś rural areas
<b>Płodność – urodzenia żywe na 1000 kobiet w wieku:</b> Fertility – live births per 1000 women aged:						
15–49 lat	42,4	38,8	39,1	36,5	36,0	36,9
15–19	13,9	11,3	8,1	6,2	6,1	6,2
20–24	55,8	43,9	39,2	35,9	28,5	41,4
25–29	93,9	84,4	95,3	91,0	83,4	97,6
30–34	73,1	73,5	84,1	82,2	86,2	78,5
35–39	31,1	32,4	38,2	36,4	38,2	34,6
40–44	7,1	7,4	8,5	8,1	8,4	7,8
45–49 lat	0,2	0,4	0,3	0,4	0,4	0,4
<b>Współczynniki: Rates:</b>						
Dzietności ogólnej Total fertility	1,367	1,257	1,365	1,300	1,254	1,333
Reprodukcji brutto Gross reproduction	0,659	0,611	0,660	0,629	0,605	0,647
Dynamiki demograficznej Demographic dynamics	0,983	0,864	0,662	0,544	0,573	0,520

**TABL. 10 (25). ZGONY WEDŁUG PŁCI I WIEKU ZMARŁYCH**  
DEATHS BY SEX AND AGE OF DECEASED

WIEK ZMARŁYCH AGE OF DECEASED		Ogółem Grand total	Mężczyźni Males	Kobiety Females	Miasta Urban areas			Wieś Rural areas		
					razem total	mężczyźni males	kobiety females	razem total	mężczyźni males	kobiety females
<b>OGÓŁEM</b>	2010	23037	12303	10734	8834	4659	4175	14203	7644	6559
<b>TOTAL</b>	2015	22816	11908	10908	9049	4681	4368	13767	7227	6540
	2020	27244	14251	12993	11813	5989	5824	15431	8262	7169
	<b>2021</b>	<b>30617</b>	<b>15471</b>	<b>15146</b>	<b>13397</b>	<b>6708</b>	<b>6689</b>	<b>17220</b>	<b>8763</b>	<b>8457</b>
0 lat		77	40	37	27	8	19	50	32	18
1–4 lata		18	8	10	12	5	7	6	3	3
5–9		9	4	5	6	2	4	3	2	1
10–14		11	6	5	3	2	1	8	4	4
15–19		40	32	8	20	17	3	20	15	5
20–24		67	45	22	34	23	11	33	22	11
25–29		117	89	28	45	32	13	72	57	15
30–34		197	150	47	84	65	19	113	85	28
35–39		311	234	77	149	106	43	162	128	34
40–44		416	322	94	188	142	46	228	180	48
45–49		602	453	149	270	193	77	332	260	72
50–54		854	624	230	362	257	105	492	367	125
55–59		1218	882	336	517	365	152	701	517	184
60–64		2274	1565	709	999	644	355	1275	921	354
65–69		3359	2250	1109	1600	1004	596	1759	1246	513
70–74		3665	2118	1547	1798	972	826	1867	1146	721
75–79		3350	1738	1612	1571	790	781	1779	948	831
80–84		4368	1897	2471	1926	841	1085	2442	1056	1386
85 lat i więcej and more		9664	3014	6650	3786	1240	2546	5878	1774	4104

**WYKRES 7 (15). ZGONY WEDŁUG WYBRANYCH PRZYCZYŃ**  
CHART 7 (15). DEATHS BY SELECTED CAUSES

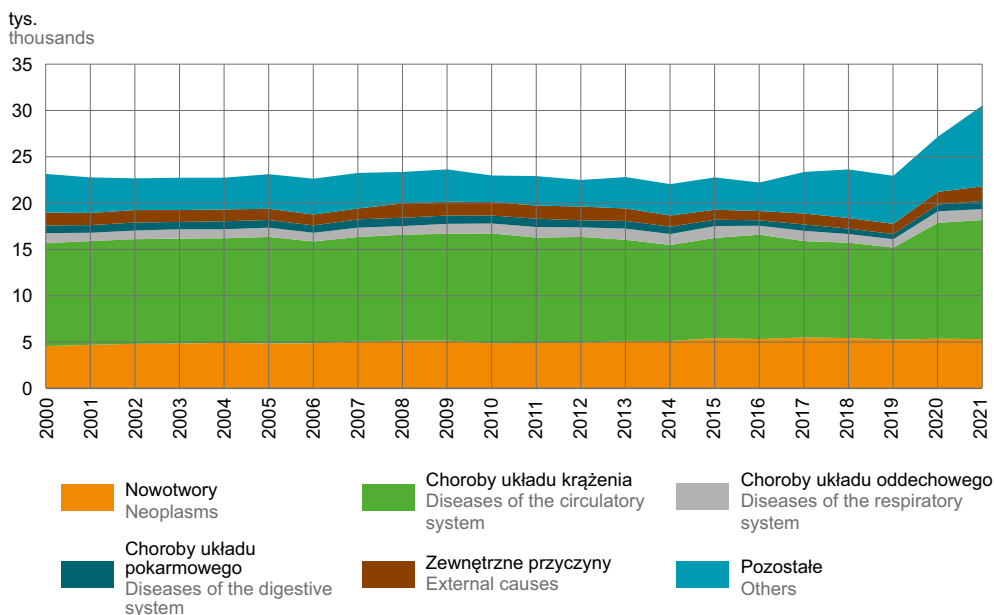

TABL. 11 (26). **ZGONY NIEMOWLĄT WEDŁUG PŁCI I WIEKU**  
 INFANT DEATHS BY SEX AND AGE

WIEK ZMARŁYCH AGE OF DECEASED INFANTS		Ogółem Grand total	Chłopcy Males	Dziewczęta Females	Miasta Urban areas			Wieś Rural areas		
					razem total	chłopcy males	dziewczęta females	razem total	chłopcy males	dziewczęta females
<b>OGÓŁEM</b>	2010	106	65	41	54	28	26	52	37	15
<b>TOTAL</b>	2015	74	46	28	33	19	14	41	27	14
	2020	71	31	40	33	17	16	38	14	24
	<b>2021</b>	<b>77</b>	<b>40</b>	<b>37</b>	<b>27</b>	<b>8</b>	<b>19</b>	<b>50</b>	<b>32</b>	<b>18</b>
0–27 dni 0–27 days		56	32	24	19	6	13	37	26	11
0–6		39	24	15	14	6	8	25	18	7
w tym 0 of which 0		27	17	10	8	2	6	19	15	4
7–13		7	3	4	2	–	2	5	3	2
14–20		5	3	2	1	–	1	4	3	1
21–27		5	2	3	2	–	2	3	2	1
28–29 dni 28–29 days		1	–	1	–	–	–	1	–	1
1 miesiąc 1 month		6	2	4	2	–	2	4	2	2
2		5	2	3	2	1	1	3	1	2
3		2	1	1	–	–	–	2	1	1
4		2	–	2	1	–	1	1	–	1
5		–	–	–	–	–	–	–	–	–
6		2	1	1	1	–	1	1	1	–
7		–	–	–	–	–	–	–	–	–
8		1	–	1	1	–	1	–	–	–
9		1	1	–	1	1	–	–	–	–
10		–	–	–	–	–	–	–	–	–
11 miesięcy 11 months		1	1	–	–	–	–	1	1	–

WYKRES 8 (16). **PRZECIĘTNE TRWANIE ŻYCIA**  
 CHART 8 (16). LIFE EXPECTANCY

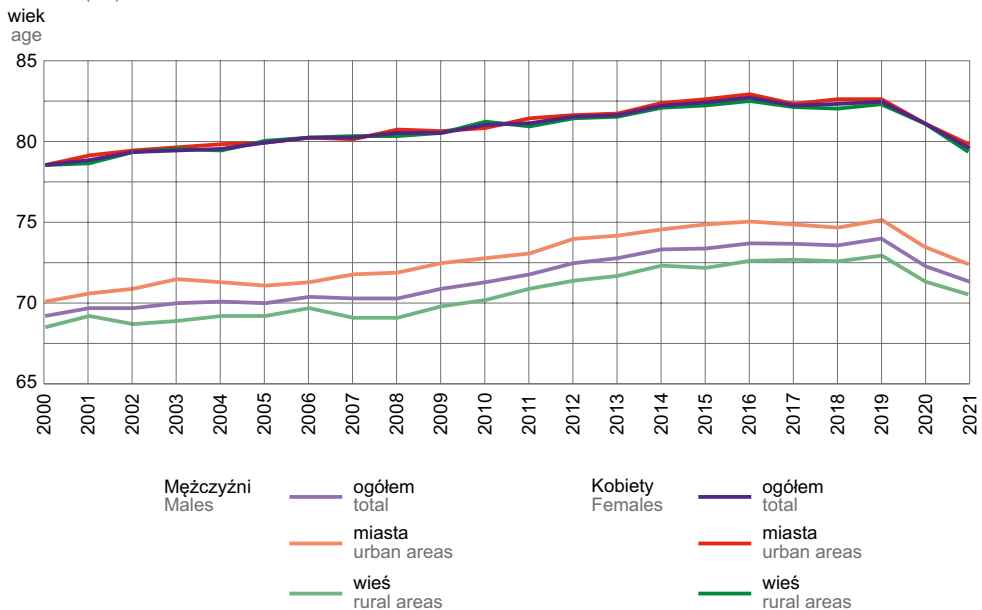

TABL. 12 (27). **PROGNOZA LUDNOŚCI**  
 Stan w dniu 31 grudnia  
 POPULATION PROJECTION  
 As of 31 December

WYSZCZEGÓLNIENIE	2025	2030	2035	2040	2045	2050	SPECIFICATION
<b>O G Ő Ł E M w tys.</b>	<b>2049,8</b>	<b>1995,8</b>	<b>1932,9</b>	<b>1862,5</b>	<b>1787,6</b>	<b>1710,6</b>	<b>TOTAL in thousands</b>
<b>W wieku przedprodukcyjnym</b>	<b>340,3</b>	<b>305,8</b>	<b>282,2</b>	<b>259,1</b>	<b>241,1</b>	<b>227,0</b>	<b>Pre-working age</b>
mężczyźni	174,5	157,1	145,0	133,2	123,9	116,7	males
kobiety	165,9	148,6	137,1	125,9	117,2	110,3	females
<b>Miasta</b>	<b>144,1</b>	<b>126,7</b>	<b>115,1</b>	<b>104,7</b>	<b>97,0</b>	<b>91,0</b>	<b>Urban areas</b>
mężczyźni	73,8	65,2	59,2	53,8	49,9	46,8	males
kobiety	70,3	61,5	55,9	50,8	47,1	44,2	females
<b>Wieś</b>	<b>196,2</b>	<b>179,0</b>	<b>167,1</b>	<b>154,4</b>	<b>144,1</b>	<b>136,0</b>	<b>Rural areas</b>
mężczyźni	100,6	91,9	85,9	79,3	74,0	69,9	males
kobiety	95,6	87,1	81,3	75,1	70,1	66,1	females
<b>W wieku produkcyjnym</b>	<b>1256,4</b>	<b>1226,2</b>	<b>1187,1</b>	<b>1137,9</b>	<b>1051,5</b>	<b>949,6</b>	<b>Working age</b>
mężczyźni	663,4	640,4	614,9	584,3	541,9	491,4	males
kobiety	593,0	585,8	572,2	553,6	509,6	458,2	females
<b>Miasta</b>	<b>558,7</b>	<b>537,8</b>	<b>514,7</b>	<b>486,4</b>	<b>440,0</b>	<b>386,9</b>	<b>Urban areas</b>
mężczyźni	286,5	272,9	258,9	242,2	219,5	193,4	males
kobiety	272,2	265,0	255,8	244,2	220,6	193,5	females
<b>Wieś</b>	<b>697,6</b>	<b>688,3</b>	<b>672,5</b>	<b>651,5</b>	<b>611,5</b>	<b>562,7</b>	<b>Rural areas</b>
mężczyźni	376,9	367,5	356,0	342,1	322,5	298,0	males
kobiety	320,7	320,8	316,5	309,4	289,0	264,7	females
<b>W wieku poprodukcyjnym</b>	<b>453,1</b>	<b>463,8</b>	<b>463,6</b>	<b>465,5</b>	<b>495,0</b>	<b>534,0</b>	<b>Post-working age</b>
mężczyźni	157,6	172,1	179,7	189,4	207,1	230,5	males
kobiety	295,5	291,7	283,9	276,1	287,9	303,4	females
<b>Miasta</b>	<b>228,9</b>	<b>231,8</b>	<b>226,7</b>	<b>222,1</b>	<b>231,2</b>	<b>245,3</b>	<b>Urban areas</b>
mężczyźni	76,9	81,8	82,7	85,1	92,1	101,7	males
kobiety	152,0	150,0	143,9	137,0	139,1	143,5	females
<b>Wieś</b>	<b>224,2</b>	<b>232,1</b>	<b>236,9</b>	<b>243,4</b>	<b>263,8</b>	<b>288,7</b>	<b>Rural areas</b>
mężczyźni	80,7	90,3	97,0	104,3	115,0	128,8	males
kobiety	143,5	141,7	139,9	139,1	148,7	159,9	females
<b>LUDNOŚĆ W WIEKU NIEPRODUKCYJNYM NA 100 OSÓB W WIEKU PRODUKCYJNYM</b>	<b>63,2</b>	<b>62,8</b>	<b>62,8</b>	<b>63,7</b>	<b>70,0</b>	<b>80,1</b>	<b>NON-WORKING AGE POPULATION PER 100 PERSONS OF WORKING AGE</b>
Mężczyźni	50,1	51,4	52,8	55,2	61,1	70,7	Males
Kobiety	77,8	75,2	73,6	72,6	79,5	90,3	Females

WYKRES 9 (17). **LUDNOŚĆ W WIEKU NIEPRODUKCYJNYM NA 100 OSÓB W WIEKU PRODUKCYJNYM**  
 Stan na 31 grudnia

CHART 9 (17). **NON-WORKING AGE POPULATION PER 100 PERSONS OF WORKING AGE**  
 As of 31 December

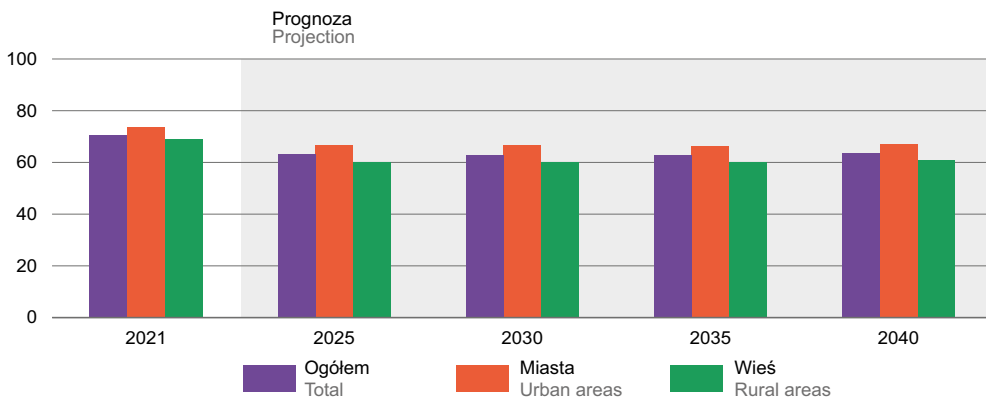

TABL. 13 (28). **MIGRACJE WEWNĘTRZNE I ZAGRANICZNE LUDNOŚCI NA POBYT STAŁY**  
INTERNAL AND INTERNATIONAL MIGRATION OF POPULATION FOR PERMANENT  
RESIDENCE

WYSZCZEGÓLNIENIE SPECIFICATION		Napływ <sup>a</sup> Inflow <sup>a</sup>			Odpływ <sup>b</sup> Outflow <sup>b</sup>				Saldo migracji <sup>c</sup> Net migration <sup>c</sup>	
		ogółem total	z miast from urban areas	ze wsi from rural areas	z zagra- nicy from abroad	ogółem total	do miast to urban areas	na wieś to rural areas		za granicę abroad
W LICZBACH BEZWZGLĘDNYCH IN ABSOLUTE NUMBERS										
<b>OGÓŁEM</b>	2010	21071	10482	10168	421	25976	12782	12735	459	-4905
<b>TOTAL</b>	2015	18983	9248	9735	.	23797	12246	11551	.	-5449
	2020	18847	9193	9006	648	23185	11575	11309	301	-4338
	<b>2021</b>	<b>21362</b>	<b>10553</b>	<b>10163</b>	<b>646</b>	<b>26128</b>	<b>12595</b>	<b>13142</b>	<b>391</b>	<b>-4766</b>
Miasta	2010	8278	3214	4826	238	13306	5916	7062	328	-5028
Urban areas	2015	7818	2824	4994	.	11694	5306	6388	.	-4274
	2020	7937	2807	4717	413	11509	4887	6417	205	-3572
	<b>2021</b>	<b>8560</b>	<b>3029</b>	<b>5159</b>	<b>372</b>	<b>13171</b>	<b>5360</b>	<b>7549</b>	<b>262</b>	<b>-4611</b>
Wieś	2010	12793	7268	5342	183	12670	6866	5673	131	123
Rural areas	2015	11165	6424	4741	.	12103	6940	5163	.	-1175
	2020	10910	6386	4289	235	11676	6688	4892	96	-766
	<b>2021</b>	<b>12802</b>	<b>7524</b>	<b>5004</b>	<b>274</b>	<b>12957</b>	<b>7235</b>	<b>5593</b>	<b>129</b>	<b>-155</b>
NA 1000 LUDNOŚCI PER 1000 POPULATION										
<b>OGÓŁEM</b>	2010	9,7	4,8	4,7	0,2	11,9	5,9	5,8	0,2	-2,3
<b>TOTAL</b>	2015	8,9	4,3	4,5	.	11,1	5,7	5,4	.	-2,5
	2020	9,1	4,5	4,4	0,3	11,2	5,6	5,5	0,1	-2,1
	<b>2021</b>	<b>10,4</b>	<b>5,2</b>	<b>5,0</b>	<b>0,3</b>	<b>12,8</b>	<b>6,1</b>	<b>6,4</b>	<b>0,2</b>	<b>-2,3</b>
Miasta	2010	8,2	3,2	4,8	0,2	13,1	5,8	7,0	0,3	-5,0
Urban areas	2015	7,9	2,9	5,0	.	11,8	5,4	6,4	.	-4,3
	2020	8,3	2,9	4,9	0,4	12,1	5,1	6,7	0,2	-3,7
	<b>2021</b>	<b>9,0</b>	<b>3,2</b>	<b>5,4</b>	<b>0,4</b>	<b>13,9</b>	<b>5,7</b>	<b>8,0</b>	<b>0,3</b>	<b>-4,9</b>
Wieś	2010	11,0	6,2	4,6	0,2	10,9	5,9	4,9	0,1	0,1
Rural areas	2015	9,7	5,6	4,1	.	10,5	6,0	4,5	.	-1,0
	2020	9,8	5,8	3,9	0,2	10,5	6,0	4,4	0,1	-0,7
	<b>2021</b>	<b>11,6</b>	<b>6,8</b>	<b>4,5</b>	<b>0,2</b>	<b>11,8</b>	<b>6,6</b>	<b>5,1</b>	<b>0,1</b>	<b>-0,1</b>

a Zameldowania. b Wymeldowania. c W 2015 r. do obliczenia salda wykorzystano dane o migracjach wewnętrznych za 2015 r. i migracjach zagranicznych za 2014 r.

a Registrations. b Deregistrations. c In 2015, net migration was calculated using data on internal migration for 2015 and data on international migration for 2014.

WYKRES 10 (18). **SALDO MIGRACJI LUDNOŚCI NA POBYT STAŁY NA 1000 LUDNOŚCI**  
CHART 10 (18). **NET MIGRATION OF POPULATION FOR PERMANENT RESIDENCE**  
PER 1000 POPULATION

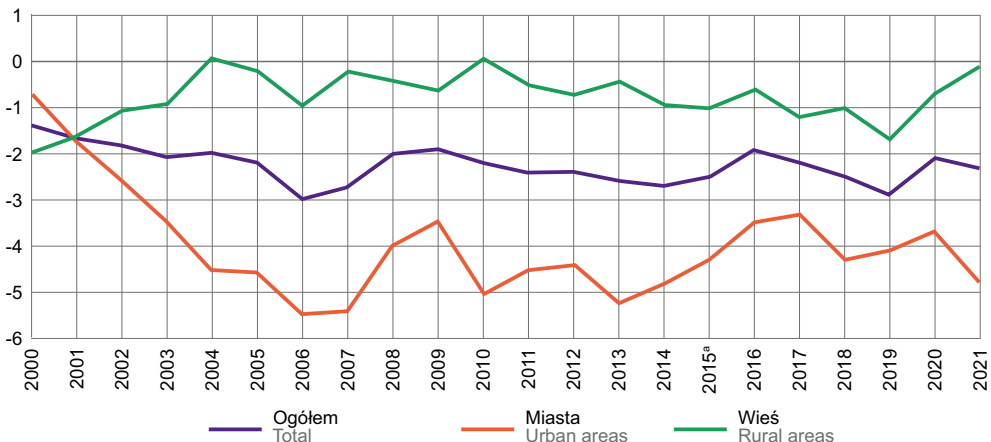

a Do obliczenia salda wykorzystano dane o migracjach wewnętrznych za 2015 r. i migracjach zagranicznych za 2014 r.  
a Net migration was calculated using data on internal migration for 2015 and data on international migration for 2014.

MAPA 5 (12).

**MIGRACJE WEWNĘTRZNE I ZAGRANICZNE LUDNOŚCI NA POBYT STAŁY W 2021 R.**

MAP 5 (12).

**INTERNAL AND INTERNATIONAL MIGRATION OF POPULATION FOR PERMANENT RESIDENCE IN 2021**

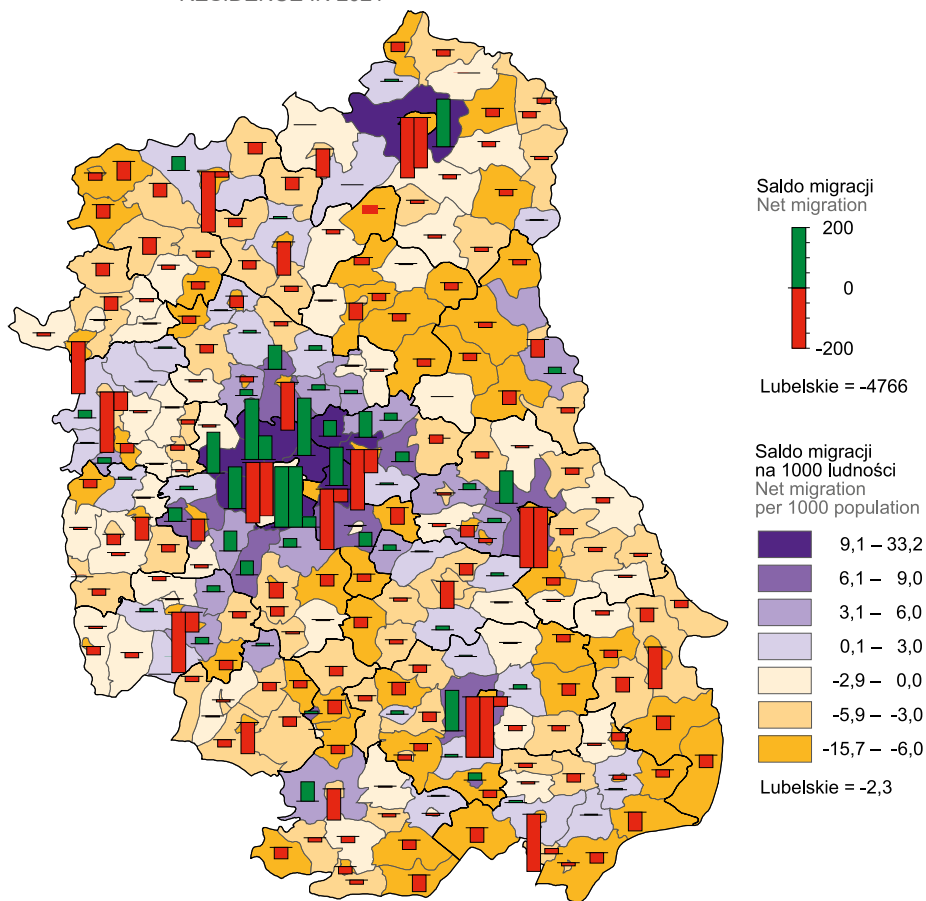

Migracje wewnątrzwojewódzkie ludności na pobyt stały  
Intra-voivodship migration of population for permanent residence

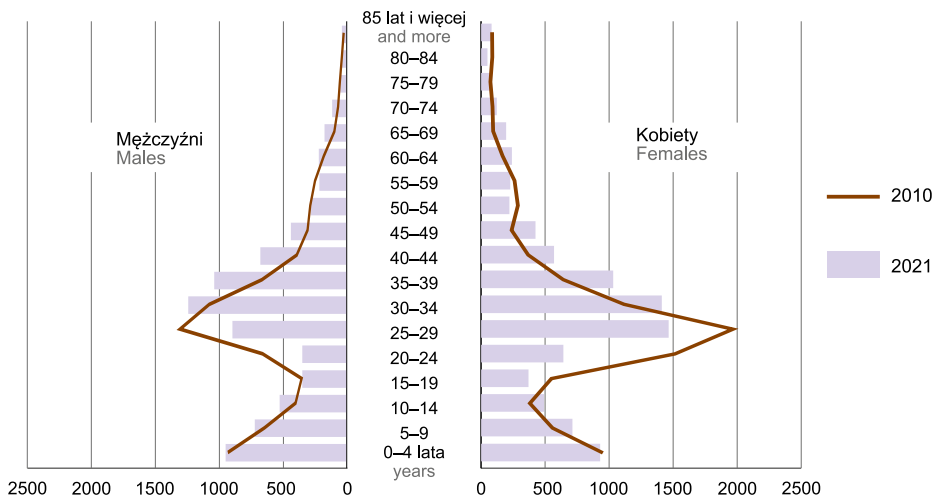



TABL. 14 (29). **MIGRACJE ZAGRANICZNE LUDNOŚCI NA POBYT STAŁY WEDŁUG PŁCI I WIEKU MIGRANTÓW**  
INTERNATIONAL MIGRATION OF POPULATION FOR PERMANENT RESIDENCE  
BY SEX AND AGE OF MIGRANTS

LATA YEARS	WIEK MIGRANTÓW AGE OF MIGRANTS	Imigranci Immigrants			Emigranci Emigrants			Saldo migracji Net migration		
		ogółem total	mężczyźni males	kobiety females	ogółem total	mężczyźni males	kobiety females	ogółem total	męż- czyźni males	kobiety females
<b>OGÓŁEM</b>	2010	421	289	132	459	221	238	-38	68	-106
<b>TOTAL</b>	2014	298	174	124	933	489	444	-635	-315	-320
	2020	648	331	317	301	151	150	347	180	167
	<b>2021</b>	<b>646</b>	<b>344</b>	<b>302</b>	<b>391</b>	<b>197</b>	<b>194</b>	<b>255</b>	<b>147</b>	<b>108</b>
	0–4 lata	178	98	80	9	6	3	169	92	77
	5–9	89	50	39	10	3	7	79	47	32
	10–14	36	18	18	32	19	13	4	-1	5
	15–19	18	10	8	22	16	6	-4	-6	2
	20–24	31	14	17	33	24	9	-2	-10	8
	25–29	59	22	37	52	26	26	7	-4	11
	30–34	55	29	26	70	34	36	-15	-5	-10
	35–39	48	26	22	61	26	35	-13	–	-13
	40–44	34	18	16	35	12	23	-1	6	-7
	45–49	36	22	14	31	13	18	5	9	-4
	50–54	13	10	3	16	7	9	-3	3	-6
	55–59	11	5	6	11	7	4	–	-2	2
	60–64	9	6	3	5	3	2	4	3	1
	65 lat i więcej and more	29	16	13	4	1	3	25	15	10

TABL. 15 (30). **REZYDENCJA<sup>a</sup>**  
Stan w dniu 31 grudnia  
RESIDENT POPULATION<sup>a</sup>  
As of 31 December

WYSZCZEGÓLNIENIE	2010	2015	2020	2021	SPECIFICATION
<b>OGÓŁEM</b>	<b>2156633</b>	<b>2118528</b>	<b>2074508</b>	<b>2055257</b>	<b>TOTAL</b>
mężczyźni	1045891	1026973	1005265	995948	males
kobiety	1110742	1091555	1069243	1059309	females
Miasta	999513	978138	962562	954342	Urban areas
w tym mężczyźni	472210	460862	452559	448303	of which males
Wieś	1157120	1140390	1111946	1100915	Rural areas
w tym mężczyźni	573681	566111	552706	547645	of which males

a Do ludności rezydującej (rezydentów) zalicza się: stałych mieszkańców gminy, z wyjątkiem osób przebywających poza gminą zamieszkania przez okres co najmniej 12 miesięcy – bez względu na ich miejsce przebywania (w kraju czy za granicą); osoby przebywające czasowo w gminie z zamiarem zamieszkania przez okres co najmniej 12 miesięcy, przybyłe z innego miejsca w kraju lub z zagranicy (imigranci bez stałego pobytu w Polsce).

The usually resident population (residents) comprises the following groups: permanent residents of the gmina, with the exception of persons residing outside the gmina of residence for a period of 12 months or more – regardless of their place of residence (in the country or abroad); persons temporarily staying in the gmina with the intention of living there for a period 12 months or more, who arrived from another place in the country or from abroad (immigrants who are not registered for permanent residence in Poland).

## Narodowy Spis Powszechny Ludności i Mieszkań the National Census of Population and Housing

TABL. 16 (31). **LUDNOŚĆ NA PODSTAWIE SPISÓW<sup>a</sup>**  
POPULATION BASED ON CENSUSES DATA<sup>a</sup>

WYSZCZEGÓLNIENIE	2002	2011	2021	SPECIFICATION
<b>O G Ó Ł E M</b>	<b>2199054</b>	<b>2175700</b>	<b>2052340</b>	<b>TOTAL</b>
na 1 km <sup>2</sup>	88	87	82	per 1 km <sup>2</sup>
mężczyźni	1068794	1054899	993631	males
kobiety	1130260	1120801	1058709	females
na 100 mężczyzn	106	106	107	per 100 males
Miasta	1025566	1011528	949797	Urban areas
w % ogółu ludności	46,6	46,5	46,3	in % of total population
Wieś	1173488	1164172	1102543	Rural areas
w % ogółu ludności	53,4	53,5	53,7	in % of total population

a Dane Narodowych Spisów Powszechnych Ludności i Mieszkań. Stan w dniach: 2002 r. – 20 maja; 2011 r. oraz 2021 r. – 31 marca.  
a Data of the National Censuses of Population and Housing. As of: 2002 – 20 May; 2011 and 2021 – 31 March.

TABL. 17 (32). **LUDNOŚĆ WEDŁUG EKONOMICZNYCH GRUP WIEKU NA PODSTAWIE SPISÓW**  
Stan w dniu 31 marca  
POPULATION BY ECONOMIC AGE GROUPS BASED ON CENSUSES DATA  
As of 31 March

WYSZCZEGÓLNIENIE	2011	2021	SPECIFICATION
<b>W WIEKU PRZEDPRODUKCYJNYM</b>	<b>415718</b>	<b>372580</b>	<b>PRE-WORKING AGE</b>
mężczyźni	212871	190663	males
kobiety	202847	181917	females
Miasta	176684	159628	Urban areas
Wieś	239034	212952	Rural areas
<b>W WIEKU PRODUKCYJNYM</b>	<b>1375358</b>	<b>1203314</b>	<b>WORKING AGE</b>
mężczyźni	724304	646251	males
kobiety	651054	557063	females
Miasta	664496	550828	Urban areas
Wieś	710862	652486	Rural areas
<b>W WIEKU POPRODUKCYJNYM</b>	<b>384624</b>	<b>476446</b>	<b>POST-WORKING AGE</b>
mężczyźni	117724	156717	males
kobiety	266900	319729	females
Miasta	170348	239341	Urban areas
Wieś	214276	237105	Rural areas
<b>LUDNOŚĆ W WIEKU NIEPRODUKCYJNYM NA 100 OSÓB W WIEKU PRODUKCYJNYM</b>	<b>58</b>	<b>71</b>	<b>NON-WORKING AGE POPULATION PER 100 PERSONS OF WORKING AGE</b>
Mężczyźni	46	54	Males
Kobiety	72	90	Females

WYKRES 11 (19). **LUDNOŚĆ WEDŁUG EKONOMICZNYCH GRUP WIEKU NA PODSTAWIE SPISÓW**  
Stan w dniu 31 marca  
CHART 11 (19). **POPULATION BY ECONOMIC AGE GROUPS BASED ON CENSUSES DATA**  
As of 31 March

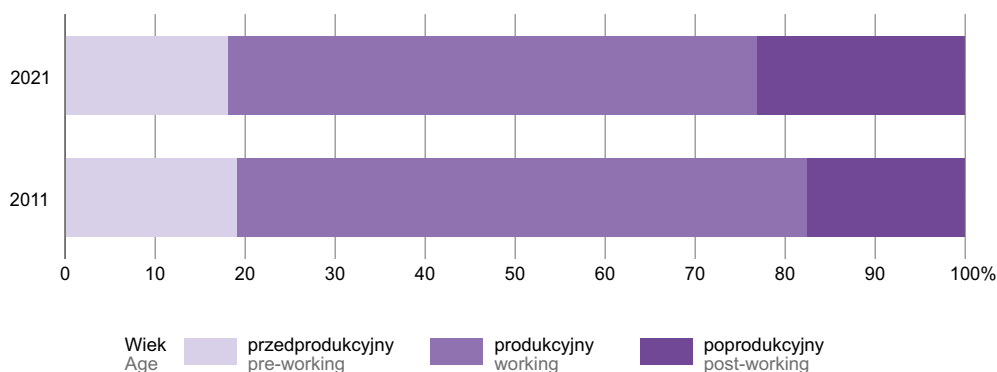

MAPA 6 (13).

**ZMIANA LICZBY LUDNOŚCI W LATACH 2011–2021<sup>a</sup>**

Stan w dniu 31 marca

MAP 6 (13).

POPULATION CHANGES 2011–2021<sup>a</sup>

As of 31 March

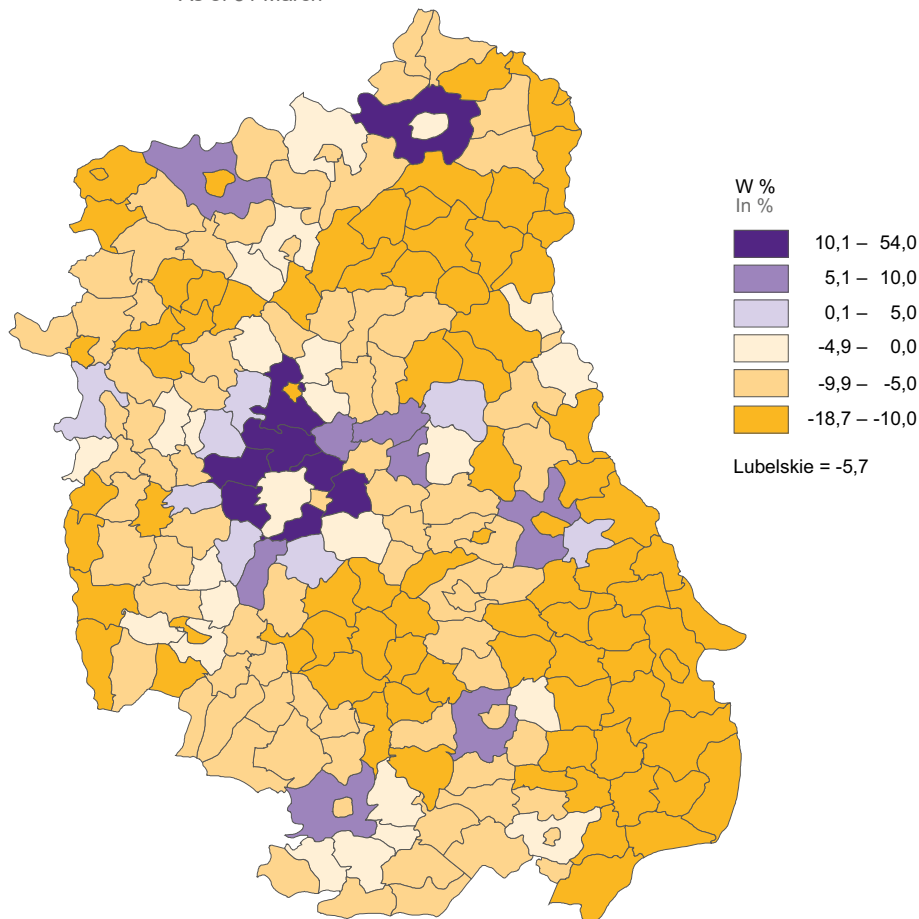

Ludność według miejsca zamieszkania i płci<sup>a</sup>  
Population by place of residence and sex<sup>a</sup>

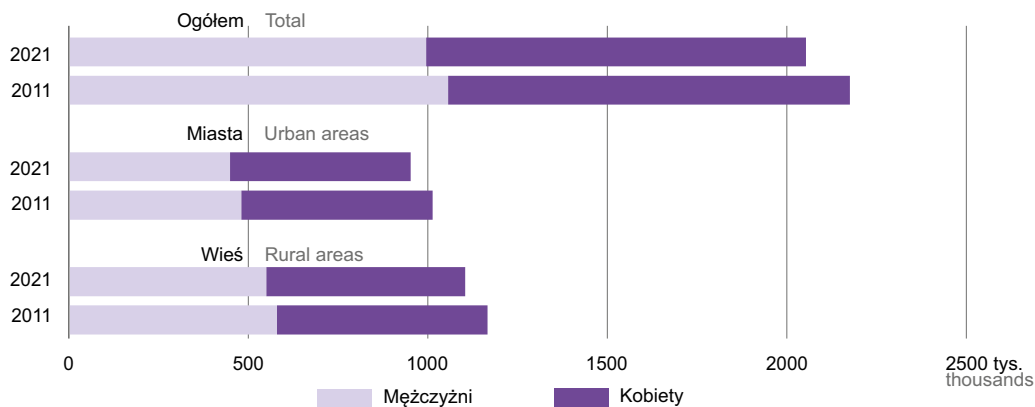

<sup>a</sup> Dane Narodowych Spisów Powszechnych Ludności i Mieszkań.  
<sup>a</sup> Data of the National Censuses of Population and Housing.

TABL. 18 (33). **LUDNOŚĆ WEDŁUG PŁCI I WIEKU NA PODSTAWIE SPISÓW**  
Stan w dniu 31 marca  
POPULATION BY SEX AND AGE BASED ON CENSUSES DATA  
As of 31 March

WIEK AGE	2011	2021					
		ogółem grand total	z liczby ogółem of grand total number				
			mężczyźni males	miasta urban areas		wieś rural areas	
				razem total	w tym mężczyźni of which males	razem total	w tym mężczyźni of which males
<b>OGÓŁEM</b> <b>TOTAL</b>	<b>2175700</b>	<b>2052340</b>	<b>993631</b>	<b>949797</b>	<b>445857</b>	<b>1102543</b>	<b>547774</b>
0–2 lata	67822	56660	29170	24952	12959	31708	16211
3–6	85515	81482	41652	36156	18382	45326	23270
7–12	130171	131107	67008	55949	28645	75158	38363
13–15	75571	63344	32305	26253	13322	37091	18983
16–18	87283	59919	30772	24396	12501	35523	18271
19–24	197547	129763	66884	54391	27405	75372	39479
25–29	183406	123458	64397	55081	27655	68377	36742
30–34	167746	142431	73937	67520	34332	74911	39605
35–39	151293	165139	85073	79974	40646	85165	44427
40–44	133374	157070	80148	74568	37251	82502	42897
45–49	137206	143597	72506	66195	32414	77402	40092
50–54	158866	126215	62869	56072	26822	70143	36047
55–59	157201	127937	62421	58256	26490	69681	35931
60–64	127542	143664	67772	70177	30693	73487	37079
65–69	82406	136233	60958	70768	29527	65465	31431
70–74	77877	104268	43056	54004	21642	50264	21414
75–79	68360	62046	23302	30787	11551	31259	11751
80 lat i więcej and more	86514	98007	29401	44298	13620	53709	15781

WYKRES 12 (20). **ZMIANA LICZBY LUDNOŚCI WEDŁUG GRUP WIEKU W LATACH 2011–2021<sup>a</sup>**  
Stan w dniu 31 marca  
CHART 12 (20). **POPULATION CHANGES BY AGE GROUPS IN 2011–2021<sup>a</sup>**  
As of 31 March

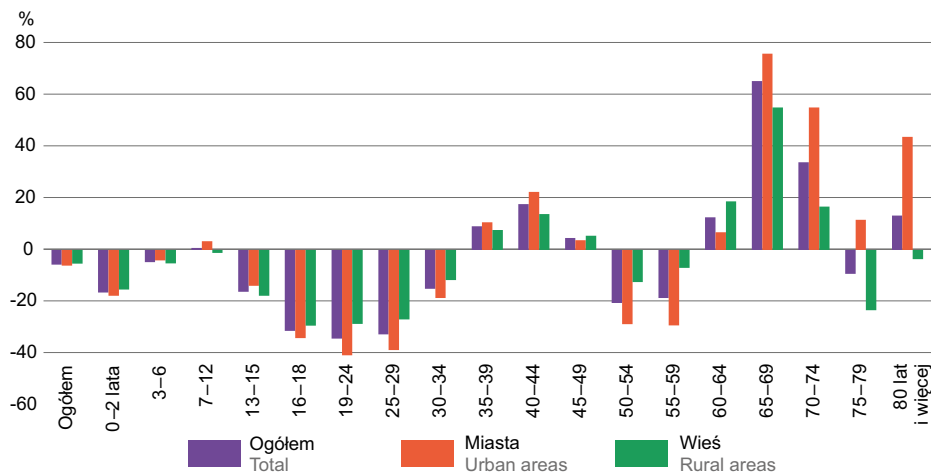

<sup>a</sup> Dane Narodowych Spisów Powszechnych Ludności i Mieszkań.  
<sup>a</sup> Data of the National Censuses of Population and Housing.

TABL. 19 (34). **LUDNOŚĆ W WYBRANYCH PRZEKROJACH NA PODSTAWIE SPISÓW**  
Stan w dniu 31 marca  
POPULATION BY CHOSEN FEATURES BASED ON CENSUS DATA  
As of 31 March

WYSZCZEGÓLNIENIE	2011	2021	SPECIFICATION
<b>Ludność według kraju urodzenia i obywatelstwa w tys.</b>			
Population by country of birth and citizenship in thousands			
<b>Kraj urodzenia:</b>			<b>Country of birth:</b>
Polska	2152,6	2017,3	Poland
inny kraj	22,7	34,3	other country
nieustalony	0,4	0,8	unknown
<b>Obywatelstwo:</b>			<b>Citizenship:</b>
polskie	2172,7	2047,6	Polish
niepolskie	2,7	4,7	non-polish
bezpaństwowcy	0,1	0,0	stateless
nieustalone	0,1	0,0	unknown
<b>Ludność w wieku 15 lat i więcej według stanu cywilnego w tys.</b>			
Population aged 15 and more by marital status in thousands			
<b>Stan cywilny:</b>			<b>Marital status:</b>
kawalerowie/panny	529,3	494,9	single
żonaci/zamężne	1038,9	957,1	married
wdowcy/wdowy	191,9	165,1	widowed
rozwiedzeni/rozwidzione	72,2	115,6	divorced
nieustalone	10,2	7,5	unknown
<b>Ludność według w wieku 13 lat i więcej według poziomu wykształcenia w tys.</b>			
Population aged 13 and more by educational level in thousands			
<b>Wykształcenie:</b>			<b>Educational level:</b>
wyższe i kolegium	308,4	397,8	tertiary and collegio
średnie i policealne	594,3	602,1	secondary and post-secondary
zasadnicze zawodowe/branżowe	364,8	326,6	vocational/sectoral
gimnazjalne	100,0	49,4	lower secondary
podstawowe ukończone	397,1	233,5	completed primary
podstawowe nieukończone i bez wykształcenia	35,2	54,2	primary not completed and without school education
nieustalone	92,5	119,5	unknown

WYKRES 13 (21). **LUDNOŚĆ W WIEKU 13 LAT I WIĘCEJ WEDŁUG POZIOMU WYKSZTAŁCENIA W 2021 R.<sup>a</sup>**  
Stan w dniu 31 marca

CHART 13 (21). **POPULATION AGED 13 AND MORE BY EDUCATION LEVEL IN 2021<sup>a</sup>**  
As of 31 March

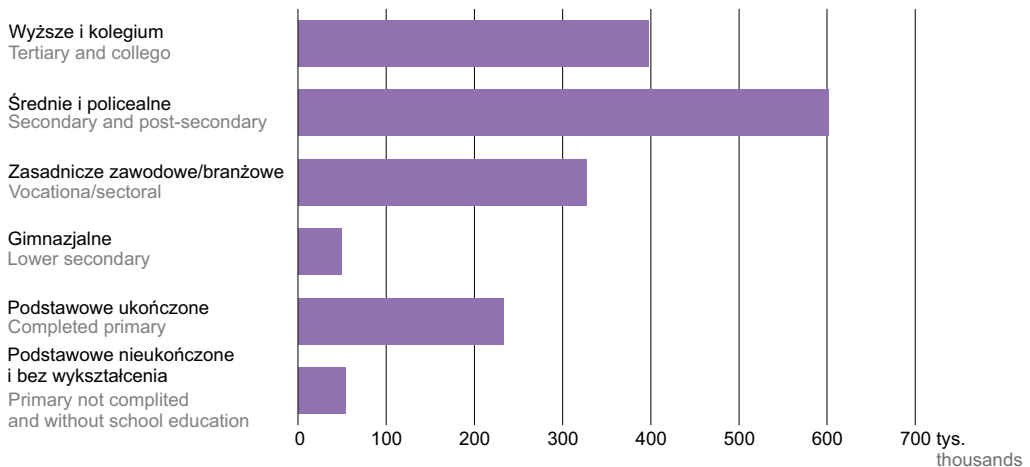

<sup>a</sup> Dane Narodowego Spisu Powszechnego Ludności i Mieszkań.  
<sup>a</sup> Data of the National Census of Population and Housing.

## Kościoły i inne związki wyznaniowe

### Churches and other religious associations

TABL. 20 (35). **NIEKTÓRE KOŚCIOŁY I INNE ZWIĄZKI WYZNANIOWE**  
Stan w dniu 31 grudnia  
SELECTED CHURCHES AND OTHER RELIGIOUS ASSOCIATIONS  
As of 31 December

WYSZCZEGÓLNIENIE SPECIFICATION	2010	2015	2020	2021	2010	2015	2020	2021		
	jednostki kościelne <sup>a</sup> church units <sup>a</sup>				duchowni clergy			wierni, wyznawcy adherents, faithful		
<b>Kościół Katolicki:</b> Catholic Church:										
Kościół Rzymskokatolicki <sup>c</sup>	694	705	707	707	2403	2393	2276	2237	2146335	
Kościół Greckokatolicki <sup>d</sup>	1	72	60	44	.	31	34	32	15000	
Kościół Neounicki	1	1	1	1	2	2	1	1	117	
<b>Starokatolickie:</b> Old Catholic:										
Kościół Polskokatolicki w RP	17	18	17	17	14	15	11	9	3562	
Kościół Starokatolicki Mariawitów	3	3	.	3 <sup>e</sup>	1	1	.	1 <sup>e</sup>	75 <sup>e</sup>	
Kościół Katolicki Mariawitów	2	2	1	–	1	1	1	–	8	
<b>Prawosławne:</b> Orthodox:										
Polski Autokefaliczny Kościół Prawosławny <sup>f</sup>	28	31	32	32	35	46	41	41	13000	
<b>Protestantki i tradycji protestanckiej:</b> Protestant and Protestant tradition:										
Kościół Ewangelicko-Augsburski w RP <sup>gh</sup>	1	1	21	21	1	1	19	20	4066	
Kościół Zielonoświątkowy w RP	13	14	15	16	22	22	19	27	1060	
Nowoapostolski Kościół w Polsce	3	3	1	1	–	–	–	–	72	
Kościół Chrześcijan Baptystów w RP <sup>g</sup>	5	4	4	4	3	3	3	3	221	
Kościół Adwentystów Dnia Siódmego w RP	9	9	7	7	2	2	4	3	463	
Kościół Boży w Chrystusie	1	1	1	2	4	4	2	2	62	
Kościół Chrześcijan Wiary Ewangelicznej	8	10	14	14	6	6	14	14	226	
Kościół Chrystusowy w RP	3	3	3	3	6	20	22	22	453	
Kościół Wolnych Chrześcijan	1	1	1	1	1	2	3	3	44	
Kościół Ewangelicznych Chrześcijan	6	5	6	5	8	6	6	3	205	
Kościół Jezusa Chrystusa w Werkbrowicach	1	.	.	.	3	.	.	.	30 <sup>i</sup>	
Kościół Boży w Polsce	1	.	3	2	1	.	9	6	39	
<b>Nurt badaczy Pisma Świętego:</b> Bible student movement:										
Świadkowie Jehowy w Polsce	132	95	89	89	.	.	589	597	8122	
Świecki Ruch Misyjny „Epifania” Zrzeszenie Wolnych Badaczy Pisma Świętego w RP	7	6	6	6	31	24	17	17	126	
	11	9	8	8	44	34	33	33	245	
<b>Islamskie:</b> Muslim:										
Islamskie Zgromadzenie Ahl-ul Bayt	–	–	–	–	–	–	–	–	251	
Liga Muzułmańska w RP	1	1	1	1	2	2	2	2	1000 <sup>k</sup>	
<b>Dalekiego Wschodu:</b> Far Eastern Religions:										
Związek Buddyjski Bencien Karma Kamtsang	–	–	–	–	–	–	–	–	90	
Instytut Wiedzy o Tożsamości „Misja Czaitanii”	–	–	–	–	25	25	15	15	170	
<b>Inne:</b> Others:										
Rodzimy Kościół Polski	.	.	1	1	.	.	1	1	118	
Kościół Jezusa Chrystusa Świętych w Dniach Ostatnich	1	1	1	1	4	7	3	4	80	

a Znaczące w województwie; uszeregowane malejąco według liczby wiernych, wyznawców. b Obejmują m.in.: parafie, zbory, gminy wyznaniowe, ośrodki. c Dane dotyczą diecezji: lubelskiej, siedleckiej i zamojsko-lubaczowskiej; wierni – ochrzczeni. d Od 2014 r. dane dotyczą diecezji przemysko-warszawskiej; w 2020 r. nastąpiła zmiana granic diecezji. e Dane dotyczą 2018 r. f Dane dotyczą diecezji lubelsko-chełmskiej. g Kościół stowarzyszony w Polskiej Radzie Ekumenicznej. h Od 2019 r. dane dotyczą diecezji warszawskiej. i Dane dotyczą 2010 r. k Liczba faktycznych członków Ligi - 39.

a Important in the voivodeship; listed by the decreasing number of adherents and faithful. b Including parishes, congregations, religious communities, centres. c Data concern diocese: Lubelska, Siedlecka, Zamojsko-Lubaczowska; adherents – baptised person. d Since 2014 data concern Przemysko-Warszawska diocese; the borders of the diocese were changed in 2020. e Data concern 2018. f Data concern Lubelsko-Chełmska diocese. g Church associated in the Polish Ecumenical Council. h Since 2019 data concern Warszawska diocese. i Data concern 2010. k Number of actual league members - 39.