

Foldery i publikacje okolicznościowe
Brochures and celebratory publications



Urząd Statystyczny
w Lublinie

Biuletyn Transgraniczny

Cross-border Newsletter
Приграничный Бюллетень
Прикордонний Бюлетень



III kwartał 2018 r.

3rd quarter of 2018
III квартал 2018 г.
III квартал 2018 р.



Pogranicze polsko-białorusko-ukraińskie położone przy zewnętrznej granicy Unii Europejskiej stanowi interesujący obszar badawczy zarówno dla środowiska naukowego, jednostek samorządu terytorialnego na obszarze transgranicznym, jak i każdego odbiorcy informacji statystycznych zainteresowanego rozwojem obszarów pogranicznych. Mając na celu udostępnienie danych statystycznych nt. wyżej wymienionego obszaru, Urząd Statystyczny w Lublinie przygotował Biuletyn Transgraniczny. Publikacja ukazuje się z częstotliwością kwartalną, co umożliwia czytelnikowi w łatwy i przejrzysty sposób obserwować najważniejsze procesy i zmiany, zachodzące na danym terytorium. Jesteśmy przekonani, że zawarte w niej dane wzbogacą Państwa wiedzę na dany temat!

The Polish-Belarusian-Ukrainian border area is located on the external border of the European Union is an interesting research area for both the scientific community, the units of regional governments in the cross-border area and for each recipient of statistical information interested in the development of border areas. With the aim of providing statistical data on the above mentioned area, the Statistical Office in Lublin has prepared a Cross-border Newsletter. It is a quarterly publication, which allows the reader to observe the the most important processes and changes in easy and clear way. We are convinced that the data contained here will enrich your knowledge on this topic!

Польско-белорусско-українське пограниччє, розташоване на зовнішній границі Європейського Союзу, представляє собою інтересну область досліджень як для наукового союзу, місцевих органів влади в приграничному регіоні, так і для звичайного читача, інтересуючогося розвитком приграничних територій. В цілях представлення статистических даних касаючихся данної тематики, Статистическе Управленіє в Люблині підготувало Трансграничний Інформаційний Бюлетень. Публікація представляє собою ежеквартальний журнал, котрий дозволяє читателю слідити за актуальними процесами і змінами, що відбуваються на даній території. Ми переконані, що содержачієся в нем данніє обогатят Ваші знання!

Польсько-білорусько-українське прикордоння, розташоване на зовнішньому кордоні Європейського Союзу, є цікавою сферою досліджень як для наукової спільноти, для місцевих органів влади в прикордонному регіоні, так і для звичайного читача, який цікавиться розвитком прикордонних територій. З метою подання статистичних даних щодо даної тематики, Статистичне Управління в Любліні підготувало Транскордонний Інформаційний Бюлетень. Публікація видається з кварталною періодичністю, дозволяє читачеві стежити за актуальними процесами і змінами, що відбуваються на даній території. Ми переконані, що представлені в ньому дані збагатять Ваші знання!

SPIS TREŚCI

03

Content
Содержание
Зміст

PODSTAWOWE INFORMACJE 04

Basic information
Основные сведения
Загальні відомості

DEMOGRAFIA 05

Demography
Демография
Демографія

RYNEK PRACY 06

Labour market
Рынок труда
Ринок праці

CENY DETALICZNE 07

Retail prices
Розничные цены
Роздрібні ціни

ROLNICTWO 08

Agriculture
Сельское хозяйство
Сільське господарство

PRZEMYSŁ I BUDOWNICTWO 09

Industry and construction
Промышленность и строительство
Промисловість та будівництво

PODMIOTY GOSPODARCZE 10

Business entities
Субъекты хозяйствования
Підприємства та організації

RUCH GRANICZNY 11

Border traffic
Приграничное движение
Прикордонний рух

UWAGI 12

Note
Примечания
Примітка

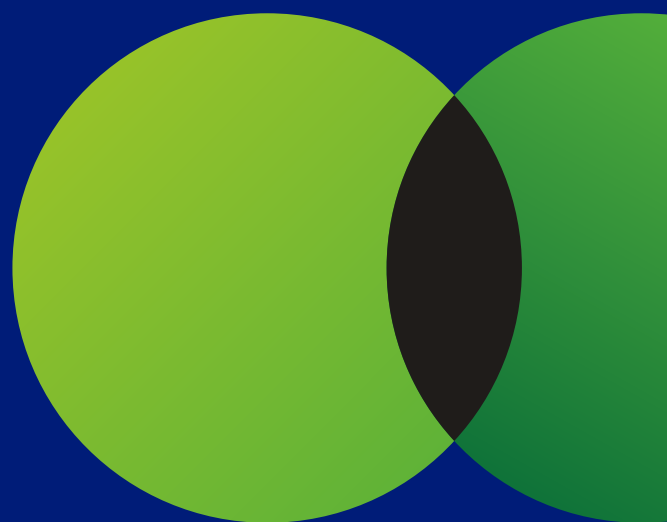

PODSTAWOWE INFORMACJE

04

Basic information

Основные сведения

Загальні відомості

Województwo lubelskie

Lublin voivodeship

Люблинское воеводство

Люблінське воеводство



2 122 tys.

Obwód brzeski

Brest oblast

Брестская область

Брестська область



1 384 tys.

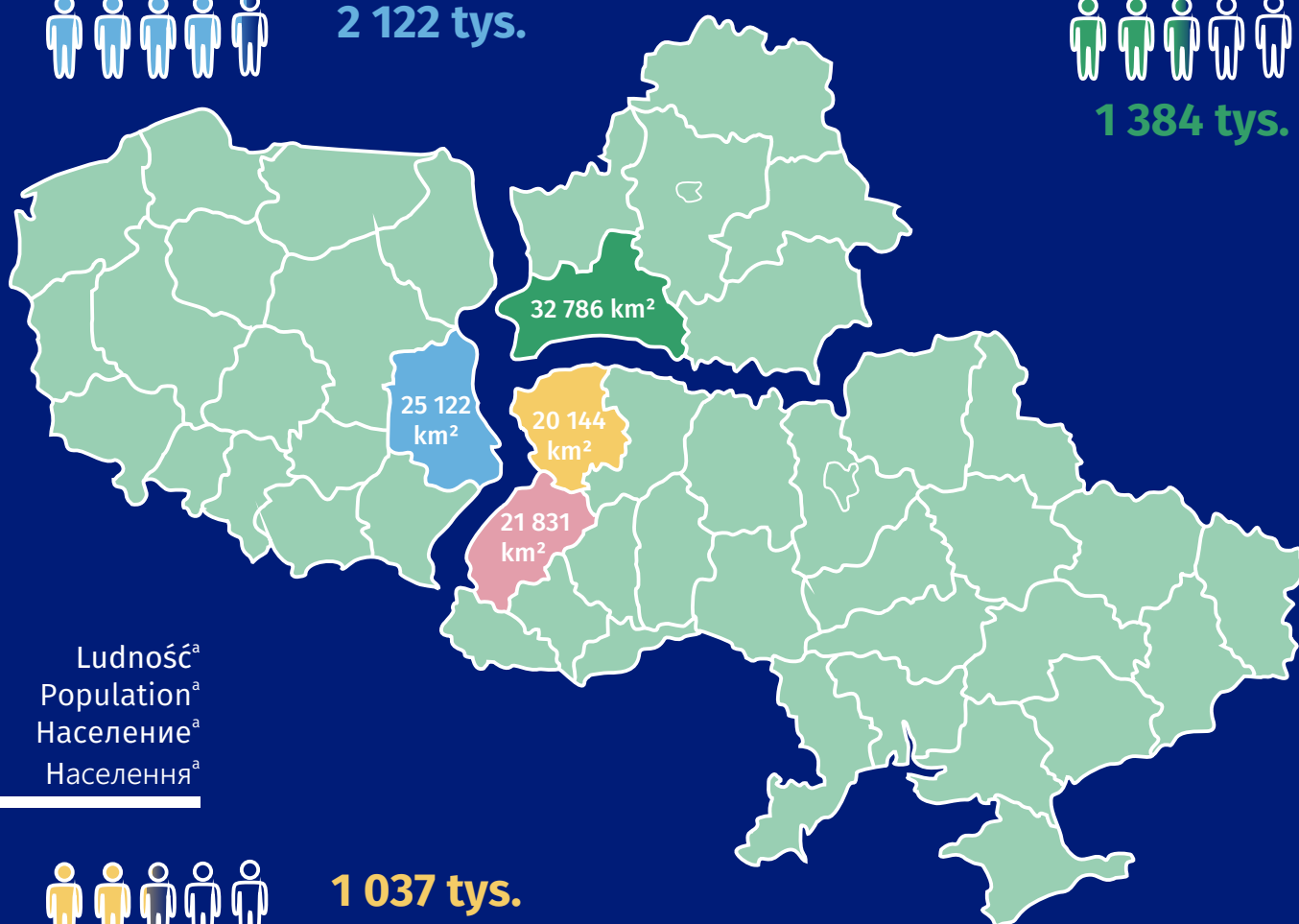

Ludność^a
Population^a
Население^a
Населення^a



1 037 tys.

Obwód wołyński

Volyn oblast

Волинская область

Волинська область

2 524 tys.



Obwód lwowski

Lviv oblast

Львовская область

Львівська область

^a Obwód wołyński i lwowski: stan w dniu 01.09.2018 r., ludność faktyczna; obwód brzeski: stan w dniu 01.10.2018, ludność stała; województwo lubelskie: stan w dniu 30 VI 2018 r., ludność faktyczna. /Volyn and Lviv oblasts: as of 01.09.2018, current population; Brest oblast: as of 01.10.2018, permanent population; Lublin voivodeship: as of 30.06.2018, actual population. /Волинская и Львовская обл.: по состоянию на 01.09.2018 г., наявне населення; Брестская обл.: по состоянию на 01.10.2018 г., постійне населення; Люблинское вой-во: по состоянию на 30.06.2018 г., наличное население. / Волинська та Львівська обл.: станом на 01.09.2018 р., наявне населення; Брестська обл.: станом на 01.10.2018 р., постійне населення; Люблінське воеводство: станом на 30.06.2018 р., наявне населення.

DEMOGRAFIA

05

Demography
Демография
Демографія



Przyrost naturalny
Birthrate
Естественный прирост
Природний приріст

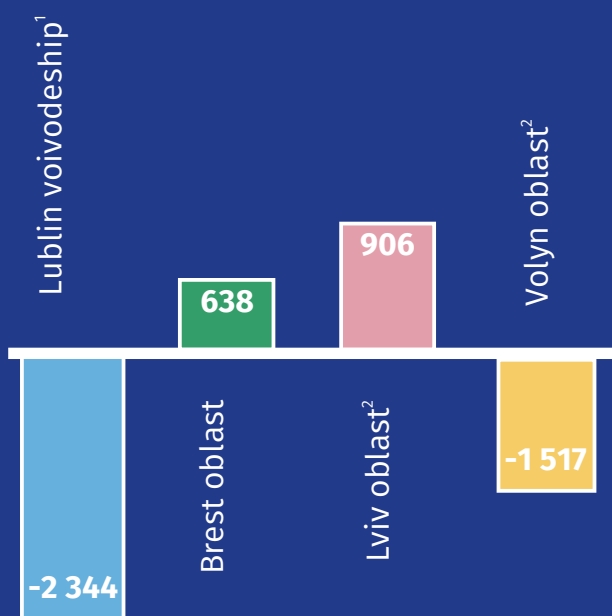
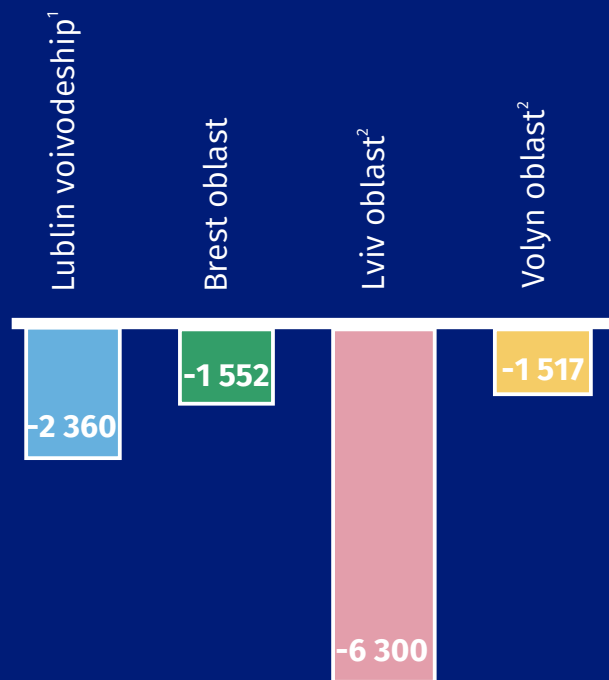

Saldo migracji
The balance of migration
Миграционный прирост
Міграційний приріст



¹Stan w dniu 30 VI 2018 r. / As of 30.06.2018. / По состоянию на 30.06.2018 г. / Станом на 30.06.2018 р.

²Za 01-08.2018 / As of 01-08.2018 / За 01-08.2018 г. / За 01-08.2018 р.

RYNEK PRACY

06

Labour market

Рынок труда

Ринок праці

Lublin voivodeship

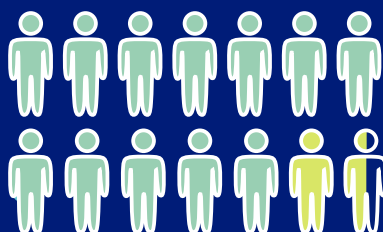

194,9 tys. os.

70,8 tys. os.

Zatrudnieni^a

Employed

Занятое население

Зайняте населення



Brest oblast

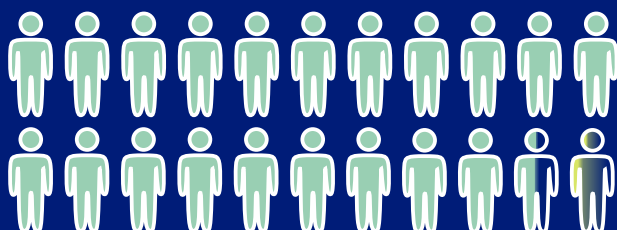

590,9 tys. os.

2,8 tys. os.

Lviv oblast

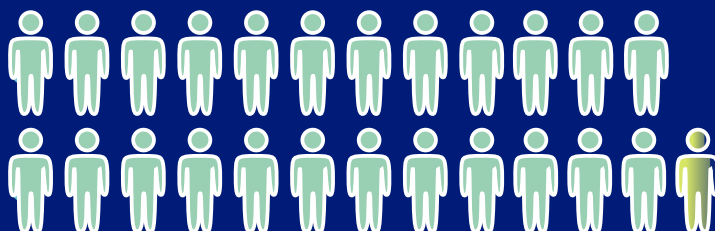

469,1 tys. os.

13,6 tys. os.

Volyn oblast

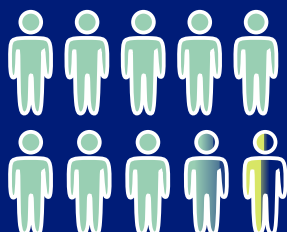

166,6 tys. os.

8,0 tys. os.

Bezrobotni

Unemployment

Безработное население

Безробітне населення



Przeciętne miesięczne wynagrodzenie brutto

The average monthly gross salary
Среднемесячная номинальная заработная плата
Середньомісячна номінальна заробітна плата



958 €

354 €



257 €



231 €



Lublin voivodeship

Brest oblast

Lviv oblast

Volyn oblast

Stan na koniec III kwartału 2018 r., w tys. os. / At the end of 3rd quarter of 2018, in thous. / По состоянию на конец III квартала 2018 г., в тыс. / Станом на кінець III кварталу 2018 р., в тис.

^a W sektorze przedsiębiorstw. Obwód lwowski i wołyński: pracownicy pełnoetatowi. / In the enterprise sector. Volyn and Lviv oblasts: full-time employees. / Занятые в организациях. Волинская и Львовская обл.: штатные работники. / Волинська та Львівська обл.: штатні працівники.

CENY DETALICZNE

07

Retail prices
Розничные цены
Роздрібні ціни

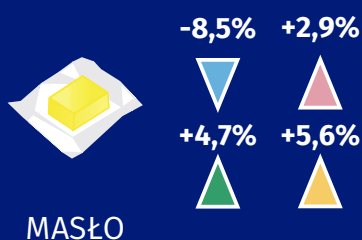
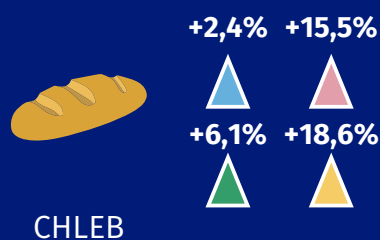

Zmiany cen towarów i usług konsumpcyjnych
Changes in the prices of consumer goods and services
Изменения потребительских цен
Зміни споживчих цін

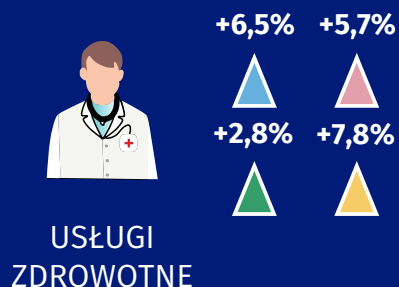
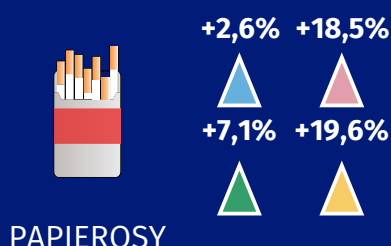
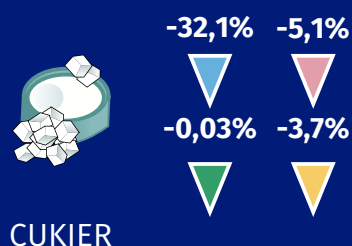
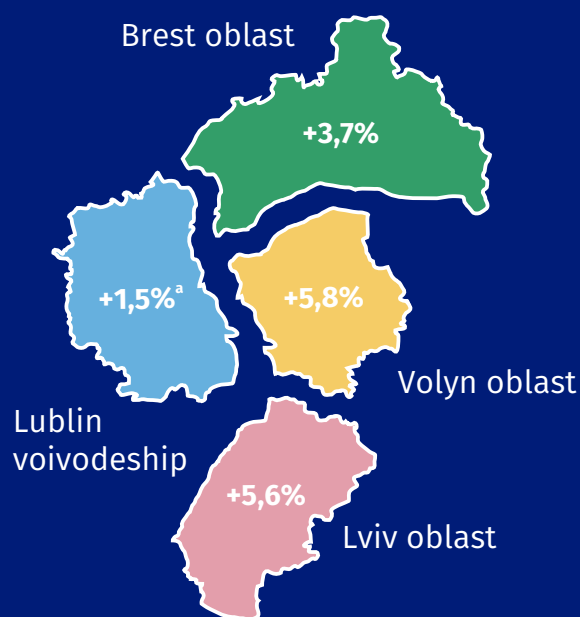
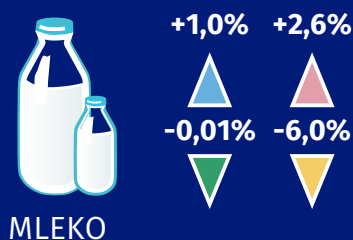
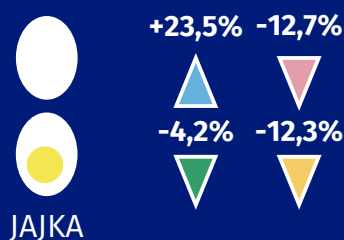

Uwaga: w województwie lubelskim dane porównywane są do analogicznego okresu roku poprzedniego, w obwodzie brzeskim, lwowskim i wołyńskim do grudnia poprzedniego roku. / Note: in Lublin voivodeship data are compared to the same period of the previous year, in Brest, Lviv and Volyn oblasts to December of the previous year. / Примечание: в Люблинском воеводстве данные сравниваются с соответствующим периодом предыдущего года, в Брестской обл., Волынской и Львовской обл. с декабрём предыдущего года. / Примітка: дані Люблінського воеводства порівнюються з відповідним періодом попереднього року, в Брестській, Львівській і Волинській обл. до грудня попереднього року.
^a Za II kwartał 2018 / For the IInd quarter of 2018 / За II квартал 2018 р. / За II квартал 2018 р.

Agriculture

Сельское хозяйство

Сільське господарство

Skup żywca rzeźnego

Livestock and poultry production

Производство скота и птицы
Виробництво продукції тваринництва



Skup mleka

Milk production

Производство молока
Виробництво молока



PRZEMYSŁ I BUDOWNICTWO

09

Industry and construction

Промышленность и строительство

Промисловість та будівництво

Mieszkania oddane do użytkowania

Completed dwellings

Введённое в эксплуатацию жильё
введено в эксплуатацию житло

Produkcja budowlano-montażowa

Volume of contract work

Объём подрядных работ

Індекс будівельної
продукції

Produkcja sprzedana przemysłu

Industrial production index

Індекс промислового
прозводства

Індекс промислової
продукції

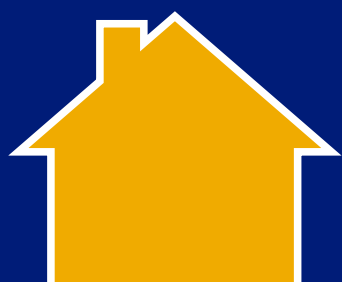

+7,2%



Lublin
voivodeship

-7,2%



Brest oblast

+13,3%



Lviv oblast

+5,9%



Volyn oblast

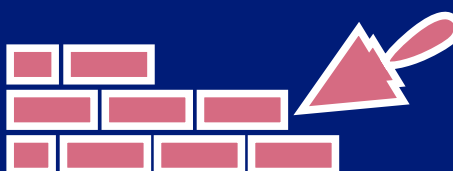

+8,8%



Lublin
voivodeship

+9,4%



Brest oblast

+13,6%



Lviv oblast

-6,8%



Volyn oblast



+5,3%



Lublin
voivodeship

+5,7%



Brest oblast

+2,9%



Lviv oblast

+5,1%



Volyn oblast

PODMIOTY GOSPODARCZE

10

Business entities

Субъекты хозяйствования

Підприємства та організації

Liczba podmiotów gospodarczych
Number of business entities
Количество субъектов
хозяйствования
Кількість підприємств та організацій

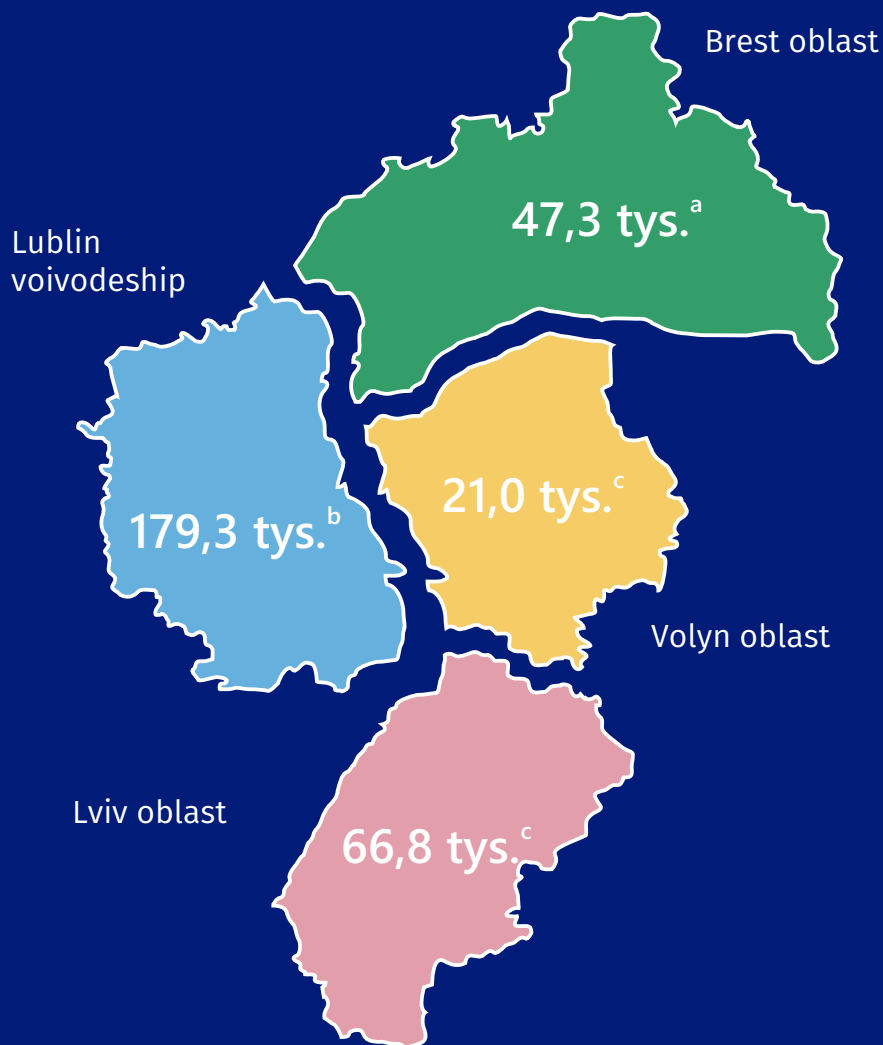

w tym z udziałem kapitału zagranicznego

including with foreign capital
в том числе с иностранным капиталом

у тому числі з іноземним капіталом

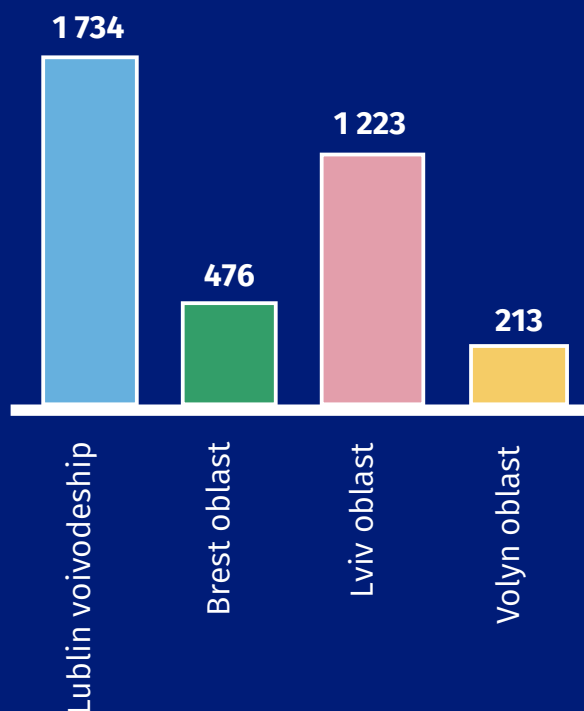

Stan na koniec III kwartału 2018 r. Obwód lwowski i wołyński stan na 01.10.2018. / As of the end of 3rd quarter of 2018. Volyn and Lviv oblasts as of 01.10.2018. / По состоянию на конец III квартала 2018 г. Волинская и Львовская обл. по состоянию на 01.10.2018. / Станом на кінець III кварталу 2018 р. Волинська та Львівська обл. станом на 1.10.2018

^a Osoby prawne i przedsiębiorcy indywidualni/ Legal entities and individual entrepreneurs/ Юридических лиц и индивидуальных предпринимателей/ Юридичних осіб та індивідуальних підприємців.

^b Bez osób prowadzących indywidualne gospodarstwa w rolnictwie/ Without private farms in agriculture/ Без индивидуальных фермеров в сельском хозяйстве/ Без індивідуальних фермерів в сільському господарстві.

^c Osoby prawne/ Juridical person/ Юридические лица/ Юридичні особи.

RUCH GRANICZNY

11

Border traffic

Приграничне движение

Прикордонний рух



Note

Примечания

Примітка

Opracowanie zostało przygotowane we współpracy z Urzędami Statystycznymi w Brześciu, Lwowie i Łucku. W opracowaniu, ze względu na jego charakter, pominięto szczegółowe wyjaśnienia, uwagi i notki dotyczące metodyki, definicji oraz źródeł informacji itp. Przy porównaniach regionów prosimy o uwzględnienie ewentualnych różnic wynikających z metod badawczych stosowanych w statystyce publicznej na Białorusi, w Polsce oraz na Ukrainie.



The information has been prepared by the Statistical Office in Lublin in cooperation with Statistical Offices in Brest, Lviv and Luck. For the sake of clarification of the character of this publication, detailed comments and notes concerning methodology, definitions, sources of information etc. have been omitted. Making comparisons between regions, please take into consideration possible differences resulting from the methodology used in public statistics of Belarus, Poland and Ukraine.

Информация подготовлена Статистическим Управлением в Люблине в сотрудничестве со Статистическими Управлениями в Бресте, Львове и Луцке. Учитывая род публикации, мы обошли подробные методологические пояснения, определения, информацию об источниках данных и т.д. При сравнении регионов, просим учесть возможные различия, вытекающие из методологии, используемой в государственной статистике Беларуси, Польши и Украины.



Інформація була підготовлена Статистичним Управлінням у Любліні у співпраці зі Статистичними Управліннями у Бресті, Львові та Луцьку. З огляду на рід публікації, ми обійшли докладні методологічні пояснення, визначення, інформацію про джерела даних і т.д. При порівнянні регіонів, просимо врахувати можливі відмінності, що впливають з методів дослідження, які використовуються в державній статистиці Білорусі, Польщі та України.



Urząd Statystyczny w Lublinie
Urząd Statystyczny we Lwowie
Urząd Statystyczny w Brześciu
Urząd Statystyczny w Łucku

Opracowanie / Prepared by / Подготовила / Підготувала:

Anastasiya Hrytsuk / Грицук Анастасія

Lubelski Ośrodek Badań Regionalnych / Lubelskie Centre for Regional Surveys

Люблинский центр региональных исследований / Люблінський центр регіональних досліджень

Prosimy o podanie źródła przy publikowaniu danych Urzędu Statystycznego w Lublinie

Please indicate the source when using the data of the Statistical Office in Lublin

Просьба указать источник при использовании данных Статистического управления в Люблине

Будь ласка вказати джерело при використанні даних Статистичного управління в Любліні