Urząd Statystyczny w Lublinie

Światowy Dzień Organizacji Pozarządowych

27 lutego

Organizacje pozarządowe w województwie w 2020 r.

Organizacje sektora non-profit

liczba organizacji w tys.

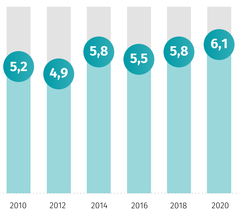

Organizacje sektora non-profit

według głównej dziedziny działalności

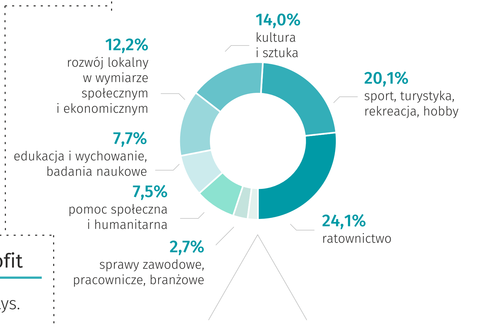

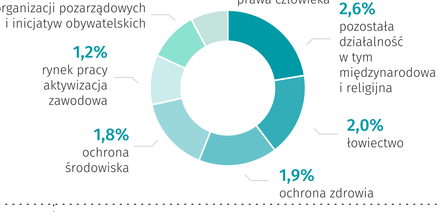

Organizacje sektora non-profit

według rodzaju miejscowości w tys.

Fundacje, stowarzyszenia i podobne organizacje społeczne oraz społeczne podmioty wyznaniowe

według typu beneficjentów w tys.

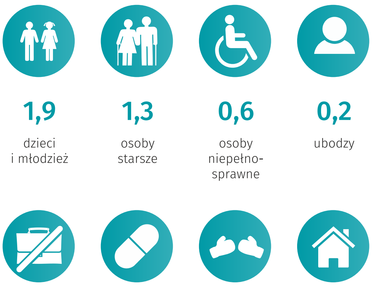

Organizacje sektora non-profit

według maksymalnego terytorialnego zasięgu działania

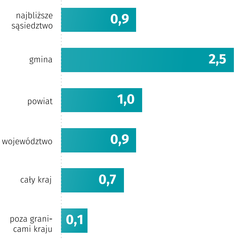

Zatrudnieni

na umowy....

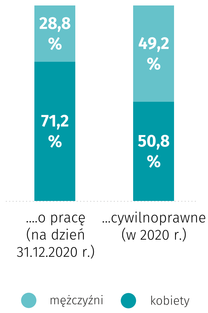

Organizacje non-profit

liczba organizacji w tys.

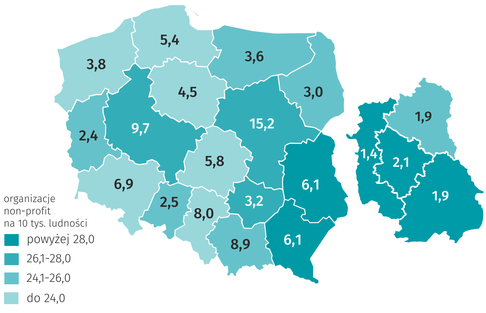

Organizacje sektora non-profit

według barier działalności jednostki
(odsetek organizacji, które zadeklarowały problem)

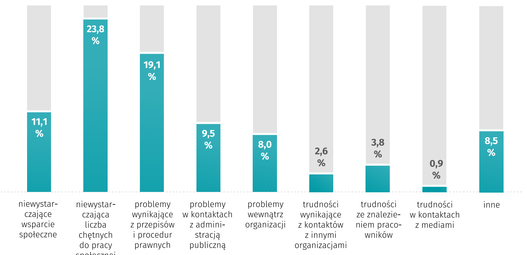

Dane: Urząd Statystyczny w Lublinie
Opracowanie: Lubelski Ośrodek Badań Regionalnych.
Prosimy o podanie źródła przy publikowaniu danych Urzędu Statystycznego w Lublinie.

@UrzadStatystycznyLublin
@Lublin_STAT
lublin.stat.gov.pl