URZĄD STATYSTYCZNY W LUBLINIE
20-068 Lublin, ul. St. Leszczyńskiego 48,
tel. 81 533 20 51, fax 81 533 27 61, e-mail: sekretariatUSlub@stat.gov.pl

LUBLIN 1962-2012 50 lat URZĘDU STATYSTYCZNEGO

BIBLIOTEKI W WOJEWÓDZTWIE LUBELSKIM W 2011 R.

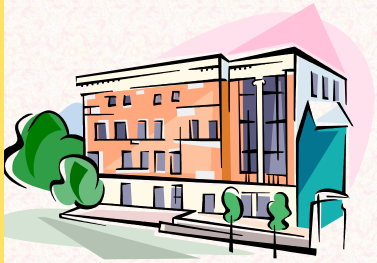

Na terenie województwa działało **765** placówek bibliotecznych:
600 bibliotek i filii bibliotecznych,
165 punktów bibliotecznych.

77,0% lubelskich bibliotek i filii zlokalizowanych było na wsi.

Spośród wszystkich placówek bibliotecznych **175** obiektów posiadało wejście do budynku przystosowane dla osób poruszających się na wózkach inwalidzkich (**22,9%**).

Księgozbiór bibliotek liczył **6276,5** tys. woluminów. ↓ **0,7%**

Pozostałe zbiory biblioteczne (m.in. rękopisy, mikroformy, materiały audiowizualne i dokumenty elektroniczne) obejmowały **314,6** tys. jednostek i w porównaniu do 2010 r powiększyły się o **9,2%** .

Z oferty bibliotek skorzystało **380,2** tys. osób.

WYPOŻYCZENIA KSIĘGOZBIORU W WOLUMINACH NA 1 CZYTELNIKA

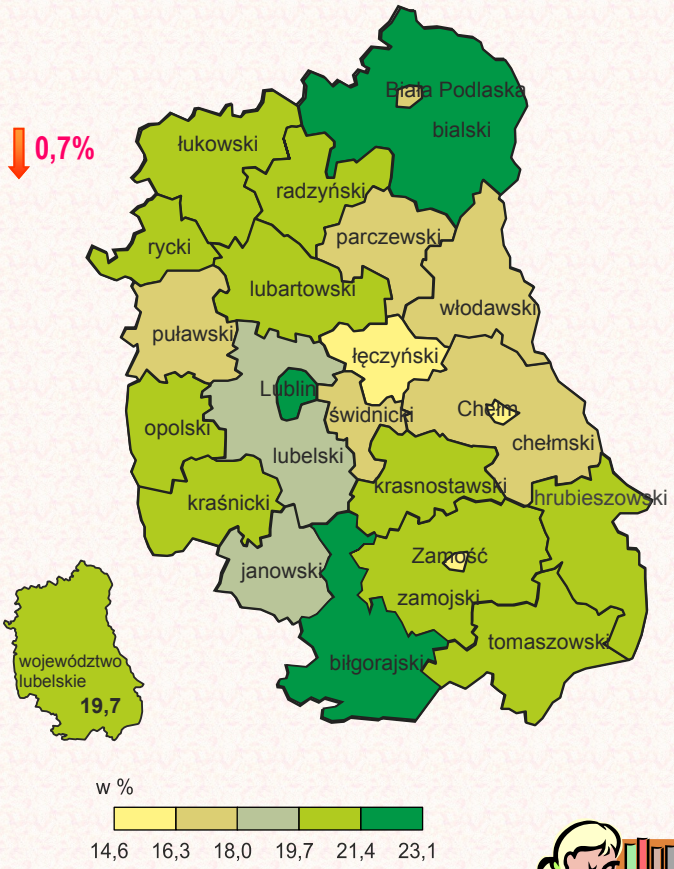

CZYTELNICY [a] BIBLIOTEK PUBLICZNYCH WEDŁUG WIEKU

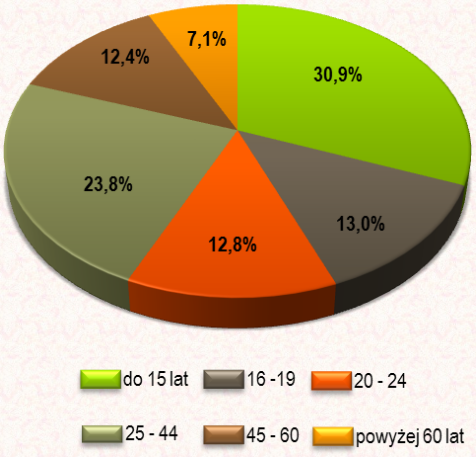

Liczba wypożyczeń wyniosła **7488,7** tys. ↑ **0,1%**.

Przeciętnie czytelnik w 2011 roku wypożyczył **20** pozycji.

PLACÓWKI INFORMACYJNO-BIBLIOTECZNE - według typów

Poza bibliotekami publicznymi działało również **117** placówek informacyjno-bibliotecznych z których korzystało **110,9** tys. osób.
Czytelnicy wypożyczyli łącznie **1239,5** tys. woluminów.
Przeciętnie jeden czytelnik wypożyczył **11** książek.

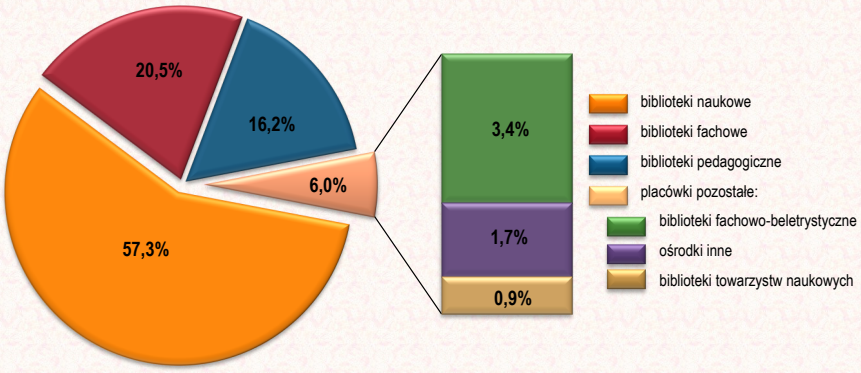

↑↓ Wzrost/spadek w stosunku do 2010 r.

a Łącznie z punktami bibliotecznymi.

Prosimy o podanie źródła przy publikowaniu danych Urzędu Statystycznego w Lublinie.