

Informacje i opracowania statystyczne

Ludność, ruch naturalny i migracje w województwie lubelskim w 2009 r.



Lublin 2010



URZĄD STATYSTYCZNY W LUBLINIE

**INFORMACJE I OPRACOWANIA
STATYSTYCZNE**

**LUDNOŚĆ, RUCH NATURALNY I MIGRACJE
W WOJEWÓDZTWIE LUBELSKIM
W 2009 R.**

LUBLIN LIPIEC 2010

ZESPÓŁ REDAKCYJNY

Przewodniczący

Krzysztof Markowski

Członkowie:

- Waldemar Dymek
- Jerzy Greszta
- Zofia Kurlej
- Elżbieta Łoś
- Andrzej Matacz
- Kazimierz Tucki
- Paweł Wroński

Sekretarz - Aneta Olszewska-Welman

Autor opracowania - Zofia Dymek

*Publikację opracowano w Wydziale Analiz
i Opracowań Zbiorczych*

*Projekt okładki i wykonanie wykresów
Zofia Dymek*

*Kartogramy i skład komputerowy
Aleksandra Jangas-Kurzak*

PRZEDMOWA

„Ludność, ruch naturalny i migracje w województwie lubelskim w 2009 r.” to publikacja dostarczająca wielu informacji o stanie i strukturze ludności województwa lubelskiego oraz ruchu naturalnym i wędrownym. Zakresem tematycznym nawiązuje do opracowań wydanych przez Urząd Statystyczny w Lublinie w poprzednich latach.

Opracowanie składa się z uwag metodycznych, wyników badań – syntezy uzupełnionych prezentacją graficzną i części tabelarycznej. W uwagach metodologicznych zdefiniowano podstawowe pojęcia stosowane w demografii. Część tabelaryczna składa się z:

- tablic przeglądowych przedstawiających sytuację demograficzną naszego województwa na tle kraju (lata 2000, 2009), na tle innych województw (2009 r.), ważniejsze dane o województwie (lata 2000-2009) oraz o podregionach, powiatach i gminach (2009 r.),
- tablic szczegółowych obejmujących:
 - stan, rozmieszczenie i strukturę demograficzną ludności (bieżące szacunki),
 - ruch naturalny ludności (małżeństwa, separacje, rozwody, urodzenia i zgony),
 - ruch wędrowny ludności (migracje wewnętrzne i zagraniczne).

Informacje zawarte w tablicach szczegółowych grupowane są na poziomie województwa, podregionów oraz powiatów. Uzupełnieniem tablic statystycznych są wykresy i kartogramy przedstawiające wybrane zagadnienia.

Publikacja zawiera dane najistotniejsze dla scharakteryzowania przedstawionego w tytule tematu. Bardziej szczegółowe informacje dostępne są w Urzędzie Statystycznym w formie elektronicznej.

Mam nadzieję, że przekazany materiał statystyczny wzbogaci zakres informacji na temat sytuacji demograficznej województwa lubelskiego i rozszerzy zasób wiedzy odbiorców naszych publikacji.

Dyrektor
Urzędu Statystycznego
w Lublinie

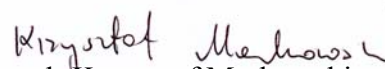
dr Krzysztof Markowski

Lublin, lipiec 2010 r.

PREFACE

“Population, vital statistics and migration in lubelskie voivodship in 2009” is publication that provides information about population size and structure of lubelskie voivodship as well as vital statistics and migration. Its subject refers to compilations published by Statistical Office in previous years.

The compilation consists of methodological notes, result of surveys – synthesis supplemented with a graphic presentation and tables. Basic definitions applied in demography are explained in the methodological notes. Tables of

- review present our voivodship demographic situation on the scope of the country (2000, 2009) and the other voivodships (2009) as well as the major data of the voivodship (2000-2009) and subregions, powiats and gminas (2009),*
- detail include*
 - size, disposition and demographic structure of population (current estimations),*
 - vital statistics (marriages, separation, divorces, births and deaths),*
 - migration (internal and international migration).*

Data in tables of detail are presented on the level of voivodship, subregions and powiats. Charts and maps presented selected problems are the supplement of tables.

The publication includes the most essential data of described subject in the title. More detailed information in the form of files is available in Statistical Office.

I hope that presented statistical data will enrich information about demographic situation of lubelskie voivodship and broaden knowledge of our publication recipient.

*Director
Statistical Office
in Lublin*

Krzysztof Markowski, Ph. D.

Lublin, July 2010

SPIS TREŚCI

TABLE OF CONTENTS

		Tabl. Table	Str. Page
PRZEDMOWA	<i>PREFACE</i>	x	3-4
UWAGI METODYCZNE	<i>METHODOLOGICAL NOTES</i>	x	11
WYNIKI BADAŃ – SYNTEZA.....	<i>RESULTS OF SURVEYS – SYNTHESIS</i>	x	16
Stan i struktura ludności.....	<i>Size and structure of population</i>	x	16
Ruch naturalny ludności.....	<i>Vital statistics of population</i>	x	19
Ruch wędrowkowy ludności.....	<i>Migration of population</i>	x	26
Tablice przeglądowe	Tables of review		
I. Województwo na tle kraju (2000, 2009)	<i>I. Voivodship on the background of the country (2000, 2009)</i>	x	41
II. Województwo na tle innych województw w 2009 r.	<i>II. Voivodship on the background of the other voivodships in 2009</i>	x	43
A. Stan ludności i wybrane wskaźniki demograficzne	<i>A. Size of population and selected demographic indicators</i>	x	43
B. Ruch naturalny i wędrowkowy ludności	<i>B. Vital statistics and migration of population</i>	x	44
III. Ważniejsze dane o województwie (2000-2009)	<i>III. Major data of the voivodship (2000-2009)</i>	x	45
A. Ludność	<i>A. Population</i>	x	45
B. Ruch naturalny	<i>B. Vital statistics</i>	x	46
C. Migracje wewnętrzne i zagraniczne ludności na pobyt stały ..	<i>C. Internal and international migration of population for permanent residence</i>	x	47
IV. Ważniejsze dane o podregionach, powiatach i gminach w 2009 r.	<i>IV. Major data of subregions, powiats and gminas in 2009</i>	x	48
A. Powierzchnia, stan i struktura ludności	<i>A. Area, size and structure of population.</i>	x	48
B. Ruch naturalny i wędrowkowy ludności	<i>B. Vital statistics and migration of population</i>	x	56
Tablice szczegółowe	Tables of detail		
STAN I STRUKTURA LUDNOŚCI	POPULATION SIZE AND STRUCTURE		
Ludność według płci, podregionów i powiatów w 2009 r.	<i>Population by sex, subregions and powiats in 2009</i>	1	64
Ludność według płci i wieku w 2009 r.	<i>Population by sex and age in 2009</i>	2	65
Ludność według wieku i płci oraz podregionów i powiatów w 2009 r.	<i>Population by age and sex, subregions and powiats in 2009</i>	3	68
Mediana wieku ludności według płci, podregionów i powiatów w 2009 r.	<i>Median age of population by sex, subregions and powiats in 2009</i>	4	71

		Tabl. Table	Str. Page
Ludność w wieku produkcyjnym i nieprodukcyjnym według podregionów i powiatów w 2009 r.	<i>Population at working and non-working age by subregions and powiats in 2009</i>	5	72
RUCH NATURALNY LUDNOŚCI	<i>VITAL STATISTICS OF POPULATION</i>		
Małżeństwa	<i>Marriages</i>		
Nowożeńcy według wieku w 2009 r.	<i>Bridegrooms and brides by age in 2009</i>	6	73
Małżeństwa zawarte w 2009 r. według wieku nowożeńców	<i>Marriages contracted in 2009 by age of bridegrooms and brides</i>	7	73
Małżeństwa zawarte w 2009 r. według poprzedniego stanu cywilnego nowożeńców	<i>Marriages contracted in 2009 by previous marital status of bridegrooms and brides</i>	8	74
Małżeństwa zawarte w 2009 r. według różnicy wieku między małżonkami	<i>Marriages contracted in 2009 by difference in age between the spouses</i>	9	75
Nowożeńcy w 2009 r. według kraju obywatelstwa i miejsca zamieszkania przed ślubem	<i>Bridegrooms and brides by country of citizenship and residence before marriage in 2009</i>	10	75
Małżeństwa „cudzoziemców” (mężczyzn bez obywatelstwa polskiego) z Polkami według wieku nowożeńców w 2009 r.	<i>Marriages contracted in 2009 by foreigners (men without Polish citizenship) with Polish women by age of bridegrooms and brides</i>	11	76
Małżeństwa „cudzoziemek” (kobiet bez obywatelstwa polskiego) z Polakami według wieku nowożeńców w 2009 r.	<i>Marriages contracted in 2009 by foreigners (women without Polish citizenship) with Polish men by age of bridegrooms and brides</i>	12	76
Małżeństwa pierwsze i powtórne zawarte w 2009 r.	<i>First marriages and remarriages contracted in 2009</i>	13	76
Małżeństwa zawarte w 2009 r. według podregionów i powiatów	<i>Marriages contracted in 2009 by subregions and powiats</i>	14	77
Małżeństwa zawarte w 2009 r. według poziomu wykształcenia nowożeńców	<i>Marriages contracted in 2009 by education level of bridegrooms and brides</i>	15	78
Separacje	<i>Separations</i>		
Separacje prawomocnie orzeczone w 2009 r.	<i>Separations in 2009</i>	16	79
Separowani w 2009 r. według wieku w momencie wniesienia powództwa	<i>Separated spouses by age at the moment of filling petition for separation in 2009</i>	17	79
Separacje orzeczone w 2009 r. według podregionów i powiatów	<i>Separations by subregions and powiats in 2009</i>	18	80
Separacje orzeczone w 2009 r. według wieku małżonków w momencie wniesienia powództwa	<i>Separations by age of spouses at the moment of filling petition for separation in 2009</i>	19	81
Separacje orzeczone w 2009 r. według liczby małoletnich dzieci	<i>Separation by number of underage children in 2009</i>	20	81
Rozwody	<i>Divorces</i>		
Rozwody w 2009 r.	<i>Divorces in 2009</i>	21	82
Rozwiedzeni w 2009 r. według wieku w momencie wniesienia powództwa	<i>Divorced persons by age at the moment of filling petition for divorce in 2009</i>	22	82
Rozwody orzeczone prawomocnie w 2009 r. według podregionów i powiatów	<i>Divorces by subregions and powiats in 2009 ..</i>	23	83

		Tabl. Table	Str. Page
Rozwody w 2009 r. według wieku małżonków w momencie wniesienia powództwa	<i>Divorces by age of spouses at the moment of filling petition for divorce in 2009</i>	24	84
Rozwody w 2009 r. według przyczyn rozkładu pożycia małżeńskiego oraz winy stron	<i>Divorces by causes of marriage's dissolution and guilt of spouses in 2009.....</i>	25	84
Rozwody w 2009 r. według liczby małoletnich dzieci	<i>Divorces by number of underage children in 2009</i>	26	85
Urodzenia	<i>Births</i>		
Urodzenia w 2009 r.	<i>Births in 2009</i>	27	86
Urodzenia żywe w 2009 r. według płci i wieku matki.....	<i>Live births by sex and mother's age in 2009 ...</i>	28	86
Urodzenia żywe w 2009 r. według kolejności urodzenia dziecka oraz wieku matki	<i>Live births by order and mother's age in 2009</i>	29	86
Urodzenia żywe w 2009 r. według kolejności urodzenia dziecka oraz poziomu wykształcenia matki	<i>Live births by order and education level of mothers in 2009</i>	30	88
Urodzenia w 2009 r. według wagi noworodka przy urodzeniu	<i>Live births by weight of new born infant in 2009</i>	31	89
Urodzenia żywe w 2009 r. według wieku rodziców.....	<i>Live births by age of parents in 2009</i>	32	89
Urodzenia w 2009 r. według miesięcy i dni tygodnia	<i>Births by months and day of the week in 2009.</i>	33	90
Urodzenia żywe w 2009 r. według płci, podregionów i powiatów.....	<i>Live births by sex, subregions and powiats in 2009</i>	34	90
Płodność kobiet i współczynniki reprodukcji ludności w 2009 r. według podregionów i powiatów.....	<i>Female fertility and reproduction rates of population by subregions and powiats in 2009</i>	35	91
Zgony	<i>Deaths</i>		
Zgony w 2009 r. według płci zmarłych	<i>Deaths by sex of deceased in 2009.....</i>	36	92
Zgony w 2009 r. według płci i wieku zmarłych.....	<i>Deaths by sex and age of deceased in 2009.....</i>	37	92
Zgony w 2009 r. według płci, podregionów i powiatów.....	<i>Deaths by sex, subregions and powiats in 2009</i>	38	93
Zgony osób w wieku 15 lat i więcej według płci, stanu cywilnego oraz wieku zmarłych w 2009 r.	<i>Deaths of population at age 15 years and over by sex, marital status and age of deceased in 2009.....</i>	39	94
Zgony osób w wieku 13 lat i więcej według płci, poziomu wykształcenia oraz wieku zmarłych w 2009 r.	<i>Deaths of population at age 13 years and over by sex, education level and age of deceased in 2009.....</i>	40	95
Zgony w 2008 r. według wieku, płci zmarłych i przyczyn.....	<i>Deaths by age, sex of deceased and causes in 2008</i>	41	96
Zgony w 2008 r. według wybranych przyczyn zgonu, podregionów i powiatów.....	<i>Deaths by selected causes, subregions and powiats in 2008.....</i>	42	99
Zgony niemowląt w 2009 r. według płci i wieku.....	<i>Infant deaths by sex and age in 2009.....</i>	43	102
Zgony niemowląt w 2009 r. według okresu trwania ciąży i wieku matki	<i>Infant deaths by mother's gestation period and age of mother in 2009</i>	44	102

		Tabl. Table	Str. Page
Umieralność okołoporodowa w 2009 r.	<i>Perinatal mortality in 2009</i>	45	102
Zgony niemowląt w 2008 r. według wybranych przyczyn	<i>Infant deaths by selected causes in 2009</i>	46	103
Przeciętne dalsze trwanie życia w województwie lubelskim w 2008 r.	<i>Expectation of life in lubelskie voivodship in 2008</i>	47	103
RUCH WĘDRÓWKOWY LUDNOŚCI	MIGRATION		
Migracje ludności na pobyt stały w 2009 r.	<i>Migration of population for permanent residence in 2009</i>	48	104
Migracje ludności na pobyt stały według podregionów i powiatów w 2009 r.	<i>Migration of population for permanent residence by subregions and powiats in 2009</i>	49	104
Migracje wewnętrzne ludności na pobyt stały według wieku migrantów w 2009 r.	<i>Internal migration of population for permanent residence by age of migrants in 2009</i>	50	105
Migracje wewnętrzne ludności na pobyt stały według płci, podregionów i powiatów w 2009 r.	<i>Internal migration of population for permanent residence by sex, subregions and powiats in 2009</i>	51	107
Migracje wewnętrzne ludności na pobyt stały według płci i stanu cywilnego migrantów w 2009 r.	<i>Internal migration of population for permanent residence by sex and marital status of migrants in 2009</i>	52	108
Migracje międzywojewódzkie ludności na pobyt stały według płci oraz poprzedniego i obecnego województwa zamieszkania w 2009 r.	<i>Intervoivodship migration of population for permanent residence by sex and previous and present voivodship of residence in 2009.</i>	53	108
Migracje zagraniczne ludności na pobyt stały według podregionów i powiatów w 2009 r.	<i>International migration of population for permanent residence by subregions and powiats in 2009</i>	54	109
Migracje zagraniczne ludności na pobyt stały według płci i wieku w 2009 r.	<i>International migration of population for permanent residence by sex and age in 2009.</i>	55	110
Migracje zagraniczne ludności na pobyt stały według krajów i płci w 2009 r.	<i>International migration of population for permanent residence by countries and sex in 2009</i>	56	111
Migracje wewnętrzne ludności na pobyt czasowy ponad 3 miesiące według płci w 2009 r.	<i>Internal migration for temporary stay above 3 months by sex in 2009</i>	57	112
Ludność zameldowana na pobyt czasowy ponad 3 miesiące według płci, podregionów i powiatów w 2008 i 2009 r.	<i>Population registered for temporary stay above 3 months by sex, subregions and powiats in 2008 and 2009</i>	58	112
Ludność zameldowana na pobyt czasowy ponad 3 miesiące według płci i wieku w 2009 r.	<i>Population registered for temporary stay above 3 months by sex and age in 2009</i>	59	115
Ludność zameldowana na pobyt czasowy ponad 3 miesiące według płci i stanu cywilnego w 2009 r.	<i>Population registered for temporary stay above 3 months by sex and marital status in 2009</i>	60	115
Ludność zameldowana na pobyt czasowy ponad 3 miesiące według płci i poziomu wykształcenia w 2009 r.	<i>Population registered for temporary stay above 3 months by sex and education level in 2009</i>	61	116
Kierunki migracji czasowej stałych mieszkańców województwa lubelskiego w 2009 r.	<i>Direction of temporary migration of population registered for permanent stay in lubelskie voivodship in 2009</i>	62	116

		Tabl. Table	Str. Page
Ludność czasowo nieobecna w związku z wyjazdem za granicę na okres ponad 3 miesiące według podregionów i powiatów w 2009 r.	<i>Population temporarily absent above 3 months due to departure abroad by subregions and powiats in 2009.....</i>	63	117
Ludność czasowo nieobecna w związku z wyjazdem za granicę na okres ponad 3 miesiące w 2009 r. według płci i wieku	<i>Population temporarily absent above 3 months due to departure abroad by sex and age in 2009</i>	64	118
Ludność czasowo nieobecna w związku z wyjazdem za granicę na okres ponad 3 miesiące w 2009 r. według wybranych krajów	<i>Population temporarily absent above 3 months due to departure abroad by selected countries in 2009</i>	65	118
Osoby przybyłe z zagranicy zameldowane na pobyt czasowy ponad 3 miesiące według podregionów i powiatów w 2009 r.	<i>Persons arrived from abroad registered for temporary stay above 3 months by subregions and powiats in 2009.....</i>	66	119
Osoby przybyłe z zagranicy zameldowane na pobyt czasowy ponad 3 miesiące w 2009 r. według płci i wieku	<i>Persons arrived from abroad registered for temporary stay above 3 months by sex and age in 2009</i>	67	120
Osoby przybyłe z zagranicy zameldowane na pobyt czasowy ponad 3 miesiące w 2009 r. według krajów poprzedniego zamieszkania...	<i>Persons arrived from abroad registered for temporary stay above 3 months by countries of previous residence in 2009</i>	68	120

Wykresy	Charts	Str. Page
Piramida wieku (2000,2009).....	<i>Population age pyramid (2000,2009).....</i>	17
Ludność według płci i ekonomicznych grup wieku w 2009 r.....	<i>Population by sex and economical age groups in 2009.....</i>	18
Ludność według biologicznych grup wieku (2000-2009).....	<i>Population by biological age groups (2000-2009).....</i>	18
Przyrost naturalny (1998-2009).....	<i>Natural increase (1998-2009).....</i>	19
Urodzenia żywe według kolejności urodzenia dziecka u matki w 2009 r.....	<i>Live births by order in 2009.....</i>	20
Płodność kobiet (2000,2009).....	<i>Female fertility (2000,2009).....</i>	20
Zgony według płci i wieku zmarłych (2000,2009).....	<i>Deaths by sex and age of deceased (2000,2009).....</i>	21
Zgony według płci i wybranych przyczyn w 2008 r.	<i>Deaths by sex and selected causes in 2008</i>	22
Przyrost naturalny według powiatów w 2009 r.	<i>Natural increase by powiats in 2009.....</i>	23
Małżeństwa pierwsze i powtórne zawarte w 2009 r.	<i>First marriages and remarriages contracted in 2009.....</i>	24
Nowożeńcy według wieku (2000,2009)	<i>Bridegrooms and brides by age (2000,2009)</i>	24
Rozwody orzeczone prawomocnie według winy stron w 2009 r.	<i>Divorces by guilt of spouses in 2009.....</i>	25
Migracje stałe (1998-2009).....	<i>Permanent migration (1998-2009).....</i>	26
Migracje wewnętrzne ludności na pobyt stały według płci i wieku w 2009 r.....	<i>Internal migration of population for permanent residence by sex and age in 2009 ...</i>	27

Kartogramy	Charts	Str. Page
		<hr/>
Podział administracyjny województwa lubelskiego w 2009 r.	<i>Administrative division of lubelskie voivodship in 2009</i>	29
Gęstość zaludnienia w 2009 r.	<i>Population per km² in 2009</i>	30
Mediana wieku ludności w 2009 r.	<i>Median age of population in 2009</i>	31
Starzenie się ludności w 2009 r.	<i>Ageing of population in 2009</i>	32
Małżeństwa w 2009 r.	<i>Marriages in 2009</i>	33
Dynamika demograficzna w 2009 r.	<i>Demographic dynamics in 2009</i>	34
Zgony w 2008 r. według wybranych przyczyn zgonu.....	<i>Deaths by selected causes in 2008</i>	35
Migracje ludności na pobyt stały w 2009 r.	<i>Migration of population for permanent residence in 2009</i>	37
Migracje międzywojewódzkie ludności na pobyt stały w 2009 r.	<i>Intervoivodship migration of population for permanent residence in 2009</i>	38
Migracje zagraniczne ludności na pobyt stały w 2009 r.	<i>International migration of population for permanent residence in 2009</i>	39
Typologia demograficzna w 2009 r.	<i>Demographic typology in 2009</i>	40

UWAGI METODYCZNE

I. Stan i struktura ludności

1. Dane o liczbie ludności zostały opracowane metodą bilansową. Przy sporządzaniu bilansów uwzględniono dane dotyczące:
 - urodzeń i zgonów,
 - zameldowania na pobyt stały (z innych jednostek podziału administracyjnego i z zagranicy),
 - wymeldowania z pobytu stałego (do innych jednostek podziału administracyjnego i za granicę),
 - salda ludności zameldowanej na pobyt czasowy ponad 3 miesiące (do 2005 r. włącznie ponad 2 miesiące),
 - zmian w podziale administracyjnym kraju.

Podstawą (bazą wyjściową) bilansu są wyniki Narodowego Spisu Powszechnego Ludności i Mieszkań z dnia 20 maja 2002 r.

2. Dane o stanie i strukturze ludności w przekroju terytorialnym opracowano według **faktycznego miejsca zamieszkania**. Do ludności faktycznie zamieszkałej w danej jednostce podziału terytorialnego zalicza się ludność zameldowaną na pobyt stały i faktycznie tam zamieszkałą oraz ludność przebywającą czasowo (zameldowaną w danej jednostce podziału terytorialnego na pobyt czasowy ponad 3 miesiące).
3. Tablice dla lat 2002-2009 opracowano według podziału administracyjnego województwa obowiązującego w danym roku, natomiast dla lat 2000 i 2001 podano zgodnie z podziałem administracyjnym obowiązującym w dniu 31 XII 2002 r.

4. Ekonomiczne grupy wieku:

- wiek przedprodukcyjny - mężczyźni i kobiety w wieku 0 - 17 lat,
- wiek produkcyjny - mężczyźni w wieku 18-64 lata, kobiety w wieku 18 - 59 lat:
 - wiek mobilny (18 - 44 lata mężczyźni i kobiety),
 - wiek niemobilny (45 - 64 lata mężczyźni i 45 - 59 lat kobiety),
- wiek poprodukcyjny - mężczyźni w wieku 65 lat i więcej oraz kobiety - 60 lat i więcej.

5. **Mediana** (wiek środkowy ludności) - wskazuje, w jakim wieku jest statystyczny człowiek zamieszkujący określone terytorium i oznacza, że połowa populacji tego wieku jeszcze nie osiągnęła, a druga połowa wiek ten przekroczyła.

6. **Wskaźnik starości** - jest relacją liczby ludności w wieku 65 lat i więcej do liczby dzieci i młodzieży poniżej 20 lat.

7. **Współczynnik starości demograficznej** - jest relacją liczby ludności w wieku 65 lat i więcej do ogólnej liczby ludności.

II. Ruch naturalny ludności

Informacje o zarejestrowanych małżeństwach, urodzeniach i zgonach pochodzą ze sprawozdawczości urzędów stanu cywilnego, natomiast o orzeczonych separacjach i rozwodach ze sprawozdawczości sądów okręgowych.

1. Dane o **ruchu naturalnym ludności** w podziale terytorialnym opracowano:

- małżeństwa - według miejsca zameldowania na pobyt stały męża przed ślubem lub w przypadku małżeństw, w których mężczyzna zamieszkiwał przed ślubem za granicą miejsce stałego zameldowania kobiety przed ślubem,
- separacje i rozwody - według miejsca zamieszkania osoby wnoszącej powództwo lub - w przypadku gdy pozew wniosła osoba zamieszkała za granicą - według miejsca zamieszkania współmałżonka,
- urodzenia - według miejsca zameldowania na pobyt stały matki noworodka,
- zgony - według miejsca zameldowania na pobyt stały osoby zmarłej.

2. Dane o **małżeństwach** uwzględniają związki małżeńskie zawarte w formie przewidzianej prawem w urzędach stanu cywilnego. Na mocy ustawy z dnia 24 VII 1998 r. (Dz.U. Nr 117, poz. 757) w urzędach stanu cywilnego rejestrowane są także małżeństwa podlegające prawu wewnętrznemu Kościoła lub Związku Wyznaniowego zawarte w obecności duchownego. Małżeństwo zawarte w tej formie podlega prawu polskiemu i pociąga za sobą takie same skutki cywilnoprawne, jak małżeństwo zawarte przed kierownikiem urzędu stanu cywilnego.

Małżeństwa wyznaniowe mogą być zawierane w dziesięciu Kościołach i jednym Związku Wyznaniowym: Kościół Katolicki, Polski Autokefaliczny Kościół Prawosławny, Kościół Ewangelicko - Augsburski, Kościół Ewangelicko - Reformowany, Kościół Ewangelicko - Metodystyczny, Kościół Chrześcijan Baptystów, Kościół Adwentystów Dnia Siódmego, Kościół Polskokatolicki, Związek Gmin Wyznaniowych Żydowskich, Kościół Starokatolicki Mariawitów, Kościół Zielonoświątkowy.

3. Instytucja **separacji** została wprowadzona w Polsce w grudniu 1999 r. ustawą z dnia 21 V 1999 r. o zmianie ustaw Kodeks rodzinny i opiekuńczy, Kodeks cywilny, Kodeks postępowania cywilnego oraz niektórych innych ustaw (Dz.U. Nr 52, poz. 532).

4. Instytucja **rozwodów** została wprowadzona na terenie całego kraju w dniu 1 I 1946 r. dekretem z dnia 25 IX 1945 r. - Prawo małżeńskie (Dz.U. Nr 48, poz. 270). Przepisy prawa rodzinnego były zmieniane: ustawą z dnia 27 VI 1950 r. - Kodeks rodzinny (Dz.U. Nr 34, poz. 308) i ustawą z dnia 25 II 1964 r. - Kodeks rodzinny i opiekuńczy (Dz.U. Nr 9, poz. 59), ze zmianą z dnia 19 II 1975 r. (Dz.U. Nr 45, poz. 234).

5. W sprawozdawczości statystycznej jako **urodzenia** pochodzące z roku sprawozdawczego przyjmuje się urodzenia zarejestrowane w danym roku, w tym urodzenia jakie miały miejsce w latach wcześniejszych (po 20 V 2002 r., tj. po przeprowadzeniu NSP 2002), ale zarejestrowane w roku sprawozdawczym.
6. Zgodnie z „Definicjami pojęć dotyczących poronień, urodzeń oraz zgonów płodów, noworodków i matek”¹ stosowane są następujące zasady:
- **urodzenie żywe** jest to całkowite wydalenie lub wydobywanie z ustroju matki noworodka, niezależnie od czasu trwania ciąży, który po takim wydaleniu lub wydobyciu oddycha bądź wykazuje jakiegokolwiek inne oznaki życia, jak czynność serca, tętnienie pępowiny lub wyraźne skurcze mięśni zależnych od woli (mięśni szkieletowych) bez względu na to, czy sznur pępowiny został przecięty lub łożysko zostało oddzielone; każdy taki noworodek jest uważany za żywo urodzonego,
 - zgon płodu (**martwe urodzenie**) jest to zgon następujący przed całkowitym jego wydaleniem lub wydobyciem z ustroju matki - niezależnie od czasu trwania ciąży. O zgonie świadczy to, że po takim oddzieleniu płód nie oddycha ani nie wykazuje żadnego innego znaku życia, jak czynność serca, tętnienie pępowiny lub wyraźne skurcze mięśni zależnych od woli.
- Dla celów statystyki dokumentacja medyczna dotycząca okresu okołoporodowego powinna ujmować wszystkie płody i noworodki, które w chwili urodzenia ważyły co najmniej 500 g lub - gdy nie jest znana masa urodzeniowa - urodzone po odpowiadającym czasie trwania ciąży (22 tygodnie) lub osiągające odpowiadającą długość ciała (25 cm od szczytu czaszki do pięty) zarówno żywe, jak i martwe.
7. Podziału na urodzenia **małżeńskie i pozamałżeńskie** dokonuje urząd stanu cywilnego zgodnie ze stanem faktycznym:
- **urodzenie małżeńskie** - urodzenie, które nastąpiło w czasie trwania małżeństwa albo przed upływem 300 dni od jego ustania lub unieważnienia, a także przed zawarciem związku małżeńskiego pod warunkiem zarejestrowania dziecka po lub w momencie rejestracji związku małżeńskiego,
 - **urodzenie pozamałżeńskie** – urodzenie, które nastąpiło oraz zostało zarejestrowane poza czasem trwania małżeństwa z wyłączeniem urodzeń, które nastąpiły przed upływem 300 dni od daty ustania lub unieważnienia małżeństwa.
8. W przypadku porodów wielorakich (np. bliźniaczych, trojaczych) w statystyce uważa się każdego noworodka za odrębne urodzenie.

¹ Rozporządzenie Ministra Zdrowia z dnia 17 IX 2004 r. zmieniające rozporządzenie w sprawie rodzaju dokumentacji medycznej w zakładach opieki zdrowotnej, sposobu jej prowadzenia oraz szczegółowych warunków jej udostępniania (Dz. U. z 2004 r., Nr 219 poz. 2230)

9. **Płodność kobiet** mierzy się współczynnikiem obliczonym jako iloraz liczby urodzeń żywych i liczby kobiet w wieku rozrodczym (15 - 49 lat). Oprócz ogólnych współczynników płodności podaje się również współczynniki grupowe (częstkowe), obliczone jako ilorazy liczby urodzeń żywych z kobiet w danej grupie wieku i liczby kobiet w tej samej grupie wieku. Urodzenia z matek w wieku poniżej 15 lat zalicza się do grupy 15 - 19 lat; urodzenia z matek w wieku 50 lat i więcej - zalicza się do grupy 45 - 49 lat.
10. **Współczynniki reprodukcji ludności:**
- **współczynnik dzietności kobiet** oznacza liczbę dzieci, którą urodziłaby przeciętnie kobieta w ciągu całego okresu rozrodczego (15 - 49 lat), przy założeniu, że w poszczególnych fazach tego okresu rodziłaby z intensywnością obserwowaną w danym roku, tzn. przy przyjęciu cząstkowych współczynników płodności z tego okresu za niezmiennie,
 - **współczynnik reprodukcji brutto** przedstawia liczbę córek urodzonych przeciętnie przez kobietę przy założeniu, że kobieta będąc w wieku rozrodczym (15 - 49 lat) rodzić będzie z częstotliwością jaką charakteryzują się wszystkie kobiety rodzące w roku, dla którego oblicza się współczynnik reprodukcji (niezmiennie współczynniki płodności).
11. **Współczynnik dynamiki demograficznej** jest to stosunek liczby urodzeń żywych do liczby zgonów w danym okresie.
12. **Kolejność urodzenia dziecka** określa, którym z kolei dzieckiem urodzonym przez matkę jest noworodek zarejestrowany w danym roku, przy uwzględnieniu wszystkich poprzednich urodzeń noworodków żywych i martwych.
13. **Przyrost naturalny ludności** obliczono jako różnicę pomiędzy liczbą urodzeń żywych i liczbą zgonów w danym okresie.
14. **Zgonem²** jest trwale, czyli nieodwracalne ustanie czynności narządów niezbędnych dla życia (niezależnie od okresu po urodzeniu żywym), konsekwencją czego jest ustanie czynności całego ustroju.
15. Za **zgon niemowlęcia** uważa się zgon dziecka w wieku poniżej 1 roku, za **zgon noworodka** - zgon dziecka w wieku poniżej 4 tygodni (0 - 27 dni), przez 0 dni określa się wiek żywo urodzonego noworodka, który nie przeżył 24 godzin.
16. **Współczynnik umieralności okołoporodowej** jest to stosunek liczby urodzeń martwych i zgonów w pierwszym tygodniu trwania życia (0 - 6 dni) do ogólnej liczby urodzeń żywych i martwych.

² Rozporządzenie Ministra Zdrowia z dnia 17 IX 2004 r. zmieniające rozporządzenie w sprawie rodzajów dokumentacji medycznej w zakładach opieki zdrowotnej, sposobu jej prowadzenia oraz szczegółowych warunków jej udostępniania (Dz. U. z 2004 r., Nr 219, poz. 2230).

17. Przy opracowaniu danych o **zgonach według przyczyn** przyjmuje się wyjściową przyczynę zgonu. Za wyjściową przyczynę zgonu uważa się chorobę stanowiącą początek procesu chorobowego, który doprowadził do zgonu albo uraz czy zatrucie, w wyniku którego nastąpił zgon. Dane dotyczące zgonów według przyczyn podano zgodnie z Międzynarodową Statystyczną Klasyfikacją Chorób i Problemów Zdrowotnych - X Rewizja (Dziennik Urzędowy MZiOS z 1996 r., Nr 13, poz. 35).
18. **Przeciętne dalsze trwanie życia** - wyraża średnią liczbę lat, jaką ma jeszcze do przeżycia osoba w danym wieku, przy założeniu stałego poziomu umieralności z okresu, dla którego opracowano tablice trwania życia.

III. Ruch wędrowniczy ludności (migracje)

1. Dane o migracjach ludności pochodzą z dokumentacji prowadzonej przez gminy, dotyczącej ewidencji ludności³ o ruchu migracyjnym.
2. **Migracje ludności** to przemieszczenia ludności związane ze zmianą miejsca zamieszkania (pobytu stałego lub czasowego) połączone z przekroczeniem granicy jednostki administracyjnej podziału terytorialnego kraju (migracje wewnętrzne) lub granicy państwa (migracje zagraniczne).
Przez użyte w tablicach określenie **napływ** rozumie się nowe zameldowania na pobyt stały, przez **odpływ** - wymeldowania z pobytu stałego.
Informacje o **migracjach wewnętrznych i zagranicznych na pobyt stały** podano na podstawie pełnej ewidencji osób migrujących; od 2006 r. dane pobierane są ze zbioru PESEL - Powszechny Elektroniczny System Ewidencji Ludności.
3. Informacje o migracjach czasowych podano na podstawie wyników cyklicznie przeprowadzanych badań dotyczących stanu i struktury ludności zameldowanej na pobyt czasowy ponad 3 miesiące na terenie kraju oraz ludności czasowo nieobecnej przez okres ponad 3 miesiące w związku z wyjazdem za granicę. Dane odzwierciedlają stan w dniu przeprowadzenia badania - 31 XII każdego roku. Źródłem informacji jest ewidencja gmin (dokumentacja podstawowa MSWiA).

Współczynniki dotyczące ruchu naturalnego i wędrowniczy ludności w podziale terytorialnym obliczono jako iloraz liczby faktów określonego rodzaju i liczby ludności zameldowanej na pobyt stały w dniu 30 VI.

Ze względu na elektroniczną technikę przetwarzania danych, w niektórych przypadkach sumy składników mogą się różnić od podanych wielkości „ogółem”.

³ Ustawa z dnia 10 IV 1974 r. o ewidencji ludności i dowodach osobistych (tekst jednolity: Dz. U. z 2006 r. Nr 139, poz. 993z późn. zm.).

WYNIKI BADAŃ – SYNTEZA

STAN I STRUKTURA LUDNOŚCI

Od połowy lat dziewięćdziesiątych z roku na rok systematycznie maleje liczba ludności województwa lubelskiego i według „Prognozy ludności na lata 2008 - 2035” opracowanej przez Główny Urząd Statystyczny w Warszawie tendencja ta będzie się nadal utrzymywała.

Według danych szacunkowych w końcu grudnia 2009 r. województwo lubelskie liczyło 2157,2 tys. mieszkańców, tj. o 0,2% mniej niż przed rokiem i o 2,2% mniej niż w 2000 roku (w kraju odpowiednio przyrost o 0,1% i ubytek 0,2%). Pomimo ogólnego spadku liczby ludności w dwóch powiatach odnotowano przyrost mieszkańców, w powiecie lubelskim o 0,6% i mieście na prawach powiatu Biała Podlaska o 0,2%. Natomiast największy ubytek wystąpił w powiatach hrubieszowskim i tomaszowskim po 0,6%.

W 41 miastach województwa lubelskiego zamieszkiwało 46,5% społeczeństwa, tyle samo co w roku ubiegłym. Największym miastem pod względem liczby ludności był Lublin, w którym mieszkało 349,4 tys. osób, tj. 34,8% mieszkańców miast i 16,1% ogółu ludności województwa (w stosunku do 2008 roku liczba mieszkańców Lublina zmalała o 0,3%). Kolejne miasta to Chełm - 67,7 tys. , Zamość - 66,7 tys. i Biała Podlaska - 57,9 tys. mieszkańców.

Z powiatów ziemskich najbardziej zurbanizowane były powiaty świdnicki (58,8% stanowiła ludność miast), puławski (48,9%) oraz rycki (47,0%). Natomiast najmniejszy udział mieszkańców miast odnotowano w powiatach chełmskim (5,7%) i lubelskim (8,5%).

Pod względem liczby ludności województwo lubelskie zajmowało 8 miejsce w kraju, a zurbanizowania 14 miejsce.

Tabl. 1. **Ludność**
Stan w dniu 31 XII

Wyszczególnienie	2008	2009	2008=100
Ludność	2161832	2157202	99,8
mężczyźni.....	1047039	1044604	99,8
kobiety.....	1114793	1112598	99,8
miasta.....	1006032	1003920	99,8
wieś.....	1155800	1153282	99,8
Ludność w wieku:			
przedprodukcyjnym.....	432386	421829	97,6
produkcyjnym.....	1359491	1361161	100,1
poprodukcyjnym.....	369955	374212	101,2
Biologiczne grupy wieku:			
0 - 14 lat.....	339572	333816	98,3
15 - 64.....	1512209	1513241	100,1
65 lat i więcej	310051	310145	100,0
Edukacyjne grupy wieku:			
3 - 6 lat.....	81664	82313	100,8
7 - 12.....	138642	133129	96,0
13 - 15.....	83009	79355	95,6
16 - 18.....	97153	92891	95,6
19 - 24 lata.....	217036	209997	96,8

Średnia gęstość zaludnienia w województwie lubelskim utrzymała się na poziomie ubiegłego roku i wyniosła 86 osób na km² (*w kraju 122*), przy czym w miastach na 1 km² przypadało 1042 osoby, a na wsi 48. Wskaźnik ten wykazywał znaczne zróżnicowanie między poszczególnymi powiatami województwa i tak, najwyższe wartości przyjmował w miastach na prawach powiatu: Lublinie (2370) i Zamościu (2194), a najniższe w powiatach: włodawskim (31), parczewskim (38) oraz bialskim (41). Pod względem gęstości zaludnienia województwo lubelskie uplasowało się na 12 pozycji w kraju.

Struktura ludności według płci nie uległa większym zmianom. Kobiety stanowiły podobnie jak przed rokiem 51,6% ogółu ludności województwa (*w kraju 51,7%*), przy czym do 47 roku życia przeważali mężczyźni (51,2% ogółu mieszkańców), a kobiety od 47 lat (56,1%).

Na 100 mężczyzn, przypadało, podobnie jak w kraju 107 kobiet, w miastach - 112, na wsi - 102 (*w kraju analogicznie 111 i 101*).

Najwięcej kobiet na 100 mężczyzn przypadało w miastach na prawach powiatu: Lublinie (117), Chełmie (112), Zamościu (111) i Białej Podlaskiej (108), natomiast najmniej w powiecie ryckim (99) oraz radzyńskim, janowskim i łukowskim (po 101).

Struktura ludności według wieku w województwie lubelskim ulega ciągłym zmianom. Systematycznie maleje liczba dzieci i młodzieży w wieku do 17 lat z równoczesnym wzrostem ludności w starszych rocznikach. Główną przyczyną tych zmian jest przesuwanie się wyżów i niżów demograficznych, a także obserwowany od początków lat 90-tych spadek dzietności kobiet oraz wydłużenie się przeciętnego trwania życia.

Według danych szacunkowych na koniec 2009 roku ludność w wieku przedprodukcyjnym (0 -17 lat) stanowiła 19,6% ogółu mieszkańców, w wieku produkcyjnym (18-64 lata - mężczyźni i 18-59 lat - kobiety) 63,1%, a poprodukcyjnym (65 lat i więcej - mężczyźni i 60 lat i więcej - kobiety) 17,3%, natomiast przed rokiem analogicznie: 20,0%, 62,9% oraz 17,1%.

Wykres 1. Piramida wieku

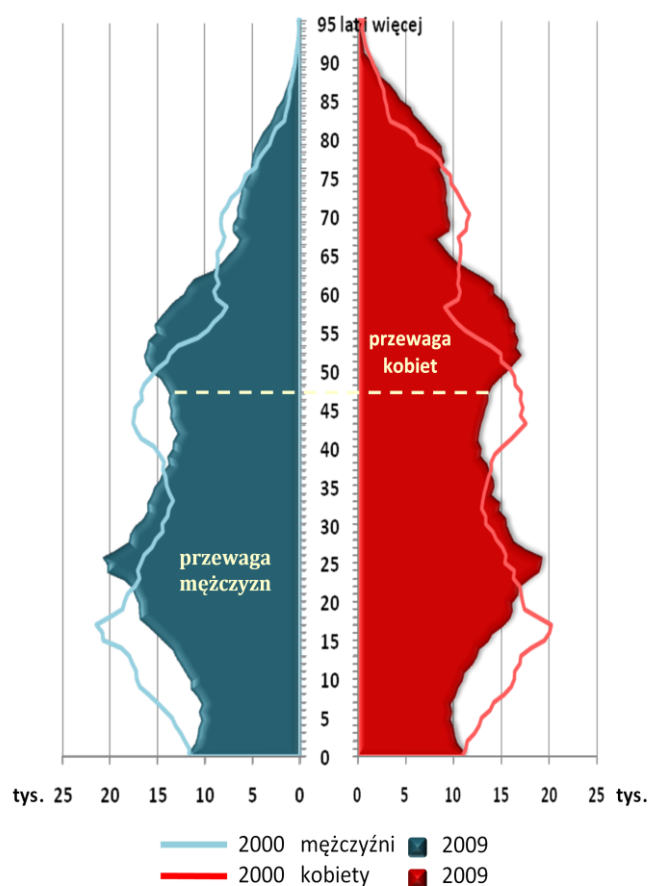

Na skutek zmian liczby ludności w poszczególnych grupach wiekowych obniżył się współczynnik obciążenia ekonomicznego. W 2009 r. na 100 osób w wieku produkcyjnym przypadało 58 (w kraju 55) osób w wieku nieprodukcyjnym wobec 59 w ubiegłym roku.

Wykres 2. Ludność według płci i ekonomicznych grup wieku w 2009 r.

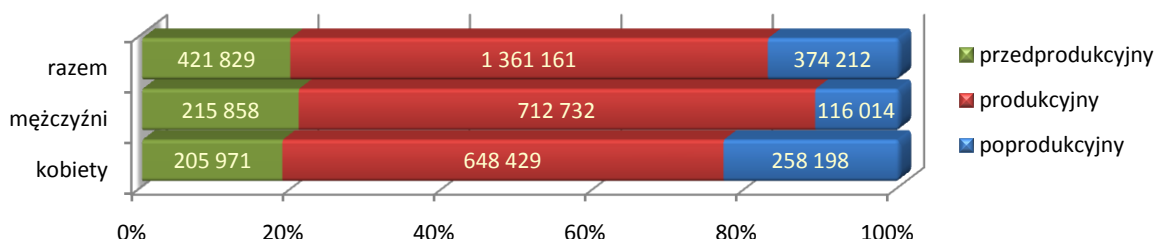

Ludność w wieku poniżej 20 lat stanowiła 22,6% ogółu społeczeństwa, a powyżej 65 lat - 14,4% (przed rokiem analogicznie 23,1% i 14,3%). Na 100 osób w wieku poniżej 20 roku życia przypadało 64 osoby w wieku 65 lat i więcej, podczas gdy w analogicznym okresie ubiegłego roku 62. Wskaźnik ten wykazywał bardzo duże zróżnicowanie między poszczególnymi powiatami. Najwyższe wartości występowały w powiatach krasnostawskim (83 osoby), w mieście Lublinie (73) oraz powiecie krańickim (72), natomiast najniższe w powiecie łużyńskim (42) i w mieście Biała Podlaska (44).

Z roku na rok zwiększa się również mediana wieku ludności (wiek środkowy, który oznacza, że połowa populacji nie osiągnęła tego wieku, a druga połowa go przekroczyła). W 2009 r. statystyczny mieszkaniec województwa lubelskiego był w wieku 37,5 lat (w kraju 37,7 lat), przy czym mężczyzna miał 35,4, a kobieta 39,9 lat (w ubiegłym roku analogicznie 37,3, 35,1 i 39,7 lat). Najmłodsze społeczeństwo zamieszkiwało w powiecie łużyńskim i łukowskim (wiek środkowy 34,5 lata), natomiast najstarsze w krasnostawskim (40,5) i puławskim (39,8).

Powyższe dane świadczą o zachodzących zmianach w strukturze wiekowej ludności i są potwierdzeniem postępującego od lat procesu starzenia się społeczeństwa.

Wykres 3. Ludność według biologicznych grup wieku

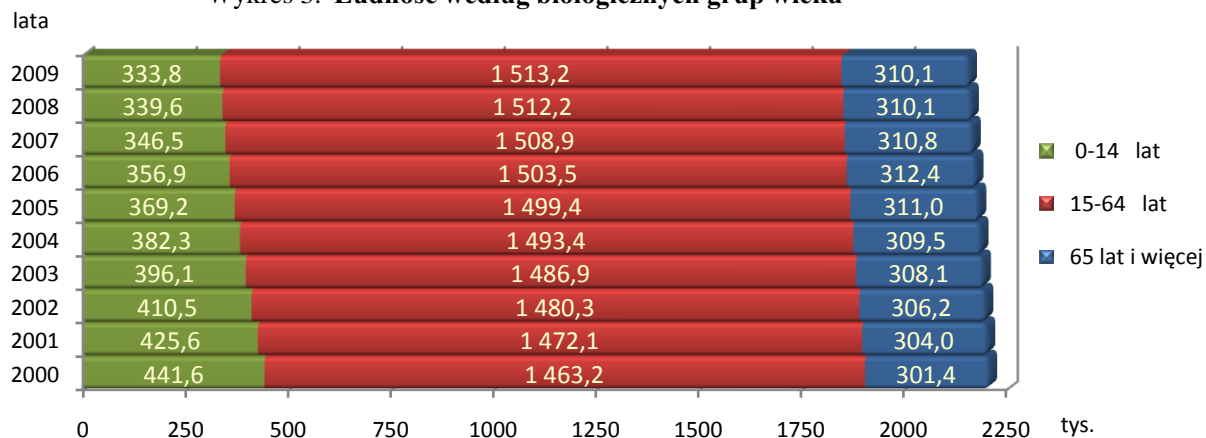

RUCH NATURALNY LUDNOŚCI

Jednym z głównych czynników decydujących o liczbie ludności jest przyrost naturalny, który stanowi różnicę między liczbą urodzeń żywych a liczbą zgonów.

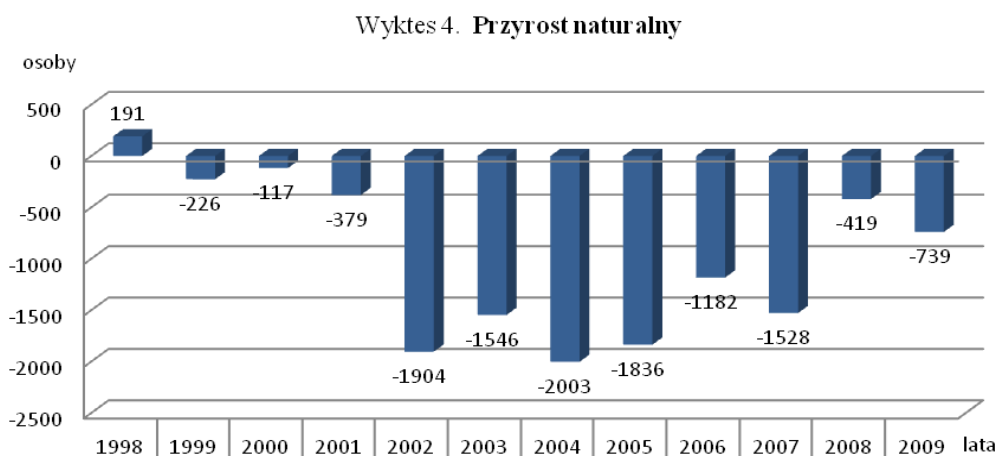

Od 11 lat liczba mieszkańców województwa lubelskiego maleje ze względu na utrzymujący się ujemny przyrost naturalny.

Tabl. 2. Ruch naturalny ludności

Wyszczególnienie	2008	2009	2008=100
Urodzenia żywe.....	23009	22964	99,8
na 1000 ludności.....	10,61	10,61	x
Zgony.....	23428	23703	101,2
na 1000 ludności.....	10,80	10,95	x
Zgony niemowląt.....	148	112	75,7
na 1000 urodzeń żywych.....	6,43	4,88	x
Przyrost naturalny.....	-419	-739	x
na 1000 ludności.....	-0,19	-0,34	x
Małżeństwa.....	14812	14590	98,5
na 1000 ludności.....	6,83	6,74	x
Rozwody.....	1939	2814	145,1
na 1000 ludności.....	0,89	1,30	x
Separacje.....	159	164	103,1
na 100 tys. ludności.....	7,33	7,58	x
Współczynniki:			
dietności ogólnej.....	1,412	1,406	x
reprodukcji brutto.....	0,692	0,686	x
dynamiki demograficznej.....	0,982	0,969	x

URODZENIA

W okresie od stycznia do grudnia 2009 r. zarejestrowano 22964 urodzenia żywe, tj. o 0,2% mniej niż w analogicznym okresie ubiegłego roku (*w kraju więcej o 0,7%*). Na wsi odnotowano 53,6% ogółu urodzeń żywych (przed rokiem 56,2%). Wśród noworodków większość (51,2%) stanowili chłopcy. Współczynnik urodzeń (liczba urodzeń żywych przypadająca na 1000 ludności) utrzymał się na poziomie ubiegłego roku i wyniósł 10,61‰ (*w Polsce 10,95‰*). W miastach osiągnął wyższy poziom (10,69‰) niż na wsi (10,54‰), w ubiegłym roku sytuacja była odwrotna (w miastach - 10,10‰, na wsi - 11,04‰). Największe natężenie urodzeń odnotowano w powiecie łukowskim (12,21‰), radzyńskim (11,68‰) oraz chełmskim (11,64‰). Natomiast najmniejsze w powiecie krasnostawskim (8,82‰) i zamojskim (9,46‰). Pod względem natężenia urodzeń województwo lubelskie zajmowało 8 miejsce w kraju.

Z ogólnej liczby urodzeń żywych 86,5% stanowiły urodzenia małżeńskie, a 13,5% pozamałżeńskie (przed rokiem analogicznie 87,2%, 12,8%).

Współczynnik płodności kobiet wzrósł w stosunku do ubiegłego roku o 0,29 pkt i osiągnął poziom 43,11‰. Oznacza to, że na 1000 kobiet w wieku 15-49 lat przypadało 43 urodzenia żywe, przy czym w miastach 42, a na wsi 44. Kobiety najczęściej rodziły między 25 a 29 rokiem życia (36,8% ogółu urodzeń żywych) oraz w grupie wieku 30-34 lat (25,7%).

W porównaniu do ubiegłego roku wiek środkowy matek wzrósł z 27,8 do 28,2 lat, przy czym urodzenia pierwszego dziecka z 25,5 do 26,0 lat.

Wykres 5. Urodzenia żywe według kolejności urodzenia dziecka u matki w 2009 r.

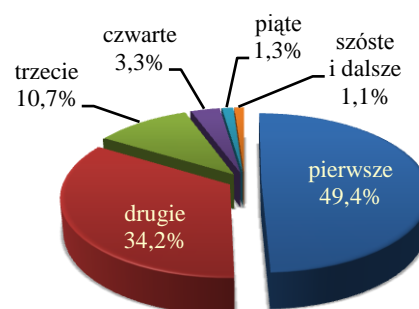

liczba urodzeń żywych
na 1000 kobiet

Wykres 6. Płodność kobiet

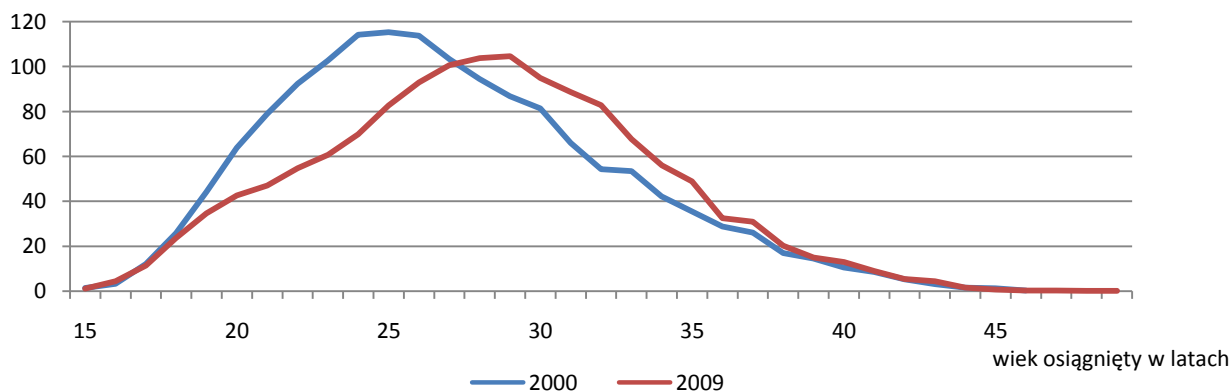

Utrzymujący się od lat niski poziom urodzeń nie gwarantuje prostej zastępowalności pokoleń. W 2009 r. współczynnik dzietności określający liczbę dzieci, którą urodziłaby przeciętnie kobieta w ciągu całego okresu rozrodczego (15-49 lat) utrzymał się na podobnym poziomie jak w 2008 roku i wyniósł 1,41 (w kraju 1,40). Oznacza on, że na 10 kobiet w wieku 15-45 lat przypadało średnio 14 urodzonych dzieci. Najbardziej korzystną sytuację demograficzną określałby współczynnik dzietności kształtujący się na poziomie 2,10 - 2,15.

Współczynnik dynamiki demograficznej przedstawiający relację liczby urodzeń żywych do liczby zgonów ukształtował się na poziomie 0,97 wobec 0,98 przed rokiem (w kraju 1,08). W miastach był dużo korzystniejszy (1,18) niż na wsi (0,83).

ZGONY

W 2009 r. zmarło 23703 osoby, tj. o 1,2% więcej niż w ubiegłym roku (w Polsce więcej o 1,5%). Na wsi odnotowano 62,0% ogółu zgonów. Struktura zgonów według płci świadczy o nadumieralności mężczyzn, których udział w ogólnej liczbie zgonów wyniósł 53,9% (przed rokiem 54,4%). Liczba zgonów wzrasta wraz z wiekiem osób zmarłych i tak najwięcej mężczyzn zmarło w grupie wiekowej 75-79 lat (15,1% ogółu zgonów mężczyzn), a kobiet w wieku 80-84 lata (23,1% ogółu zgonów kobiet).

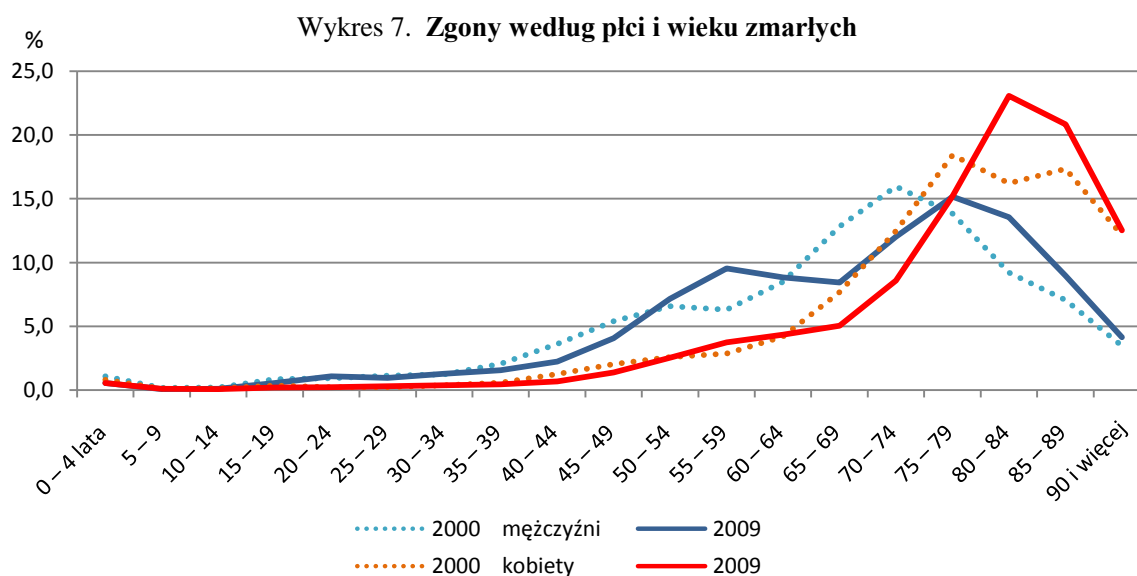

Województwo lubelskie charakteryzuje się wysokim poziomem umieralności. W 2009 r. zajmowało 2 miejsce w kraju pod względem liczby zgonów przypadającej na 1000 mieszkańców.

Współczynnik zgonów w stosunku do ubiegłego roku wzrósł o 0,15 pkt i osiągnął poziom 10,95‰ (w kraju 10,09‰), przy czym w miastach był niższy (9,05‰) niż na wsi (12,57‰), podob-

nie jak w ubiegłym roku (w miastach - 8,67‰, na wsi - 12,62‰). Współczynnik zgonów wykazywał duże zróżnicowanie między poszczególnymi powiatami i tak najwyższe wartości przyjmował w powiecie krasnostawskim (13,71‰), chełmskim (13,21‰), zamojskim (12,99‰) oraz janowskim (12,85‰). Natomiast najniższe wartości odnotowano w miastach na prawach powiatu: w Białej Podlaskiej (7,19‰) i Zamościu (7,75‰) oraz w powiecie łęczyńskim (8,87‰).

Głównymi przyczynami zgonów w 2008 r. były choroby układu krążenia (48,9% ogółu zgonów) i choroby nowotworowe (22,1%). Mężczyźni częściej niż kobiety umierają z powodu chorób nowotworowych (na 100 tys. mężczyzn 292 zmarło z powodu choroby nowotworowej, kobiet 188), natomiast kobiety na choroby układu krążenia (na 100 tys. kobiet 550, a mężczyzn 505). Duże znaczenie miały również zgony z powodu przyczyn niedokładnie określonych (8,5% ogólnej liczby zgonów), jak również zgony spowodowane urazami i zatruciami (6,7%).

Wykres 8. Zgony według płci i wybranych przyczyn w 2008 r.

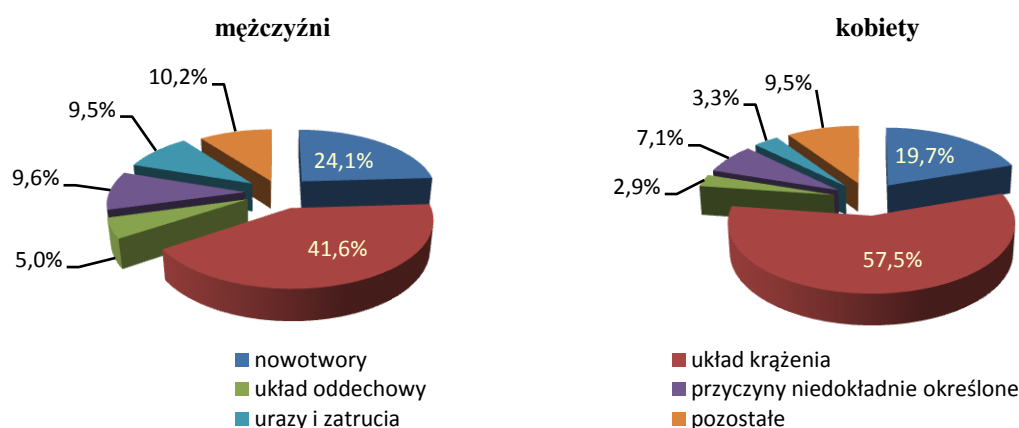

W okresie od stycznia do grudnia zarejestrowano 112 zgonów niemowląt (dzieci poniżej 1 roku życia), tj. o 24,3% mniej w stosunku do analogicznego okresu ubiegłego roku (w kraju mniej o 0,5%). Na wsi umieralność niemowląt była wyższa niż w mieście (59,8% ogółu zgonów niemowląt). Współczynnik zgonów niemowląt zmalał o 1,55 pkt i osiągnął poziom 4,88‰, przy czym w miastach - 4,23‰, a na wsi - 5,44%. Podobnie jak współczynnik zgonów niemowląt także współczynnik umieralności okołoporodowej (urodzenia martwe i zgony niemowląt w wieku 0-6 dni na 1000 urodzeń żywych i martwych) wykazywał tendencję spadkową i w 2009 r. osiągnął poziom 6,89‰, wobec 7,66‰ w 2008 r.

Główną przyczyną zgonów niemowląt w 2008 r. były choroby i stany okresu okołoporodowego, czyli powstałe w trakcie trwania ciąży matki i w okresie pierwszych 6 dni życia noworodka (56,1% ogółu zgonów niemowląt) oraz wady rozwojowe wrodzone (28,4%).

PRZYROST NATURALNY

Relacja między liczbą urodzeń a liczbą zgonów wpłynęła niekorzystnie na wielkość przyrostu naturalnego, w wyniku którego liczba mieszkańców województwa zmalała o 739 osób (przed rokiem o 419). W miastach, podobnie jak w roku ubiegłym, odnotowano dodatni przyrost naturalny (1636 osób), a na wsi ujemny (-2375). Współczynnik przyrostu naturalnego zmalał w stosunku do 2008 r. o 0,15 pkt i wyniósł -0,34‰ (w kraju +0,86), przy czym w miastach ukształtował się na poziomie 1,64‰, a na wsi -2,03‰ (przed rokiem 1,43‰, -1,58‰).

Największy (dodatni) przyrost naturalny liczony na 1000 mieszkańców wystąpił w miastach na prawach powiatu Biała Podlaska (3,70) oraz Zamość (3,07), natomiast najmniejszy odnotowano w powiecie krasnostawskim (-4,89).

Wykres 9. **Przyrost naturalny według powiatów w 2009 r.**

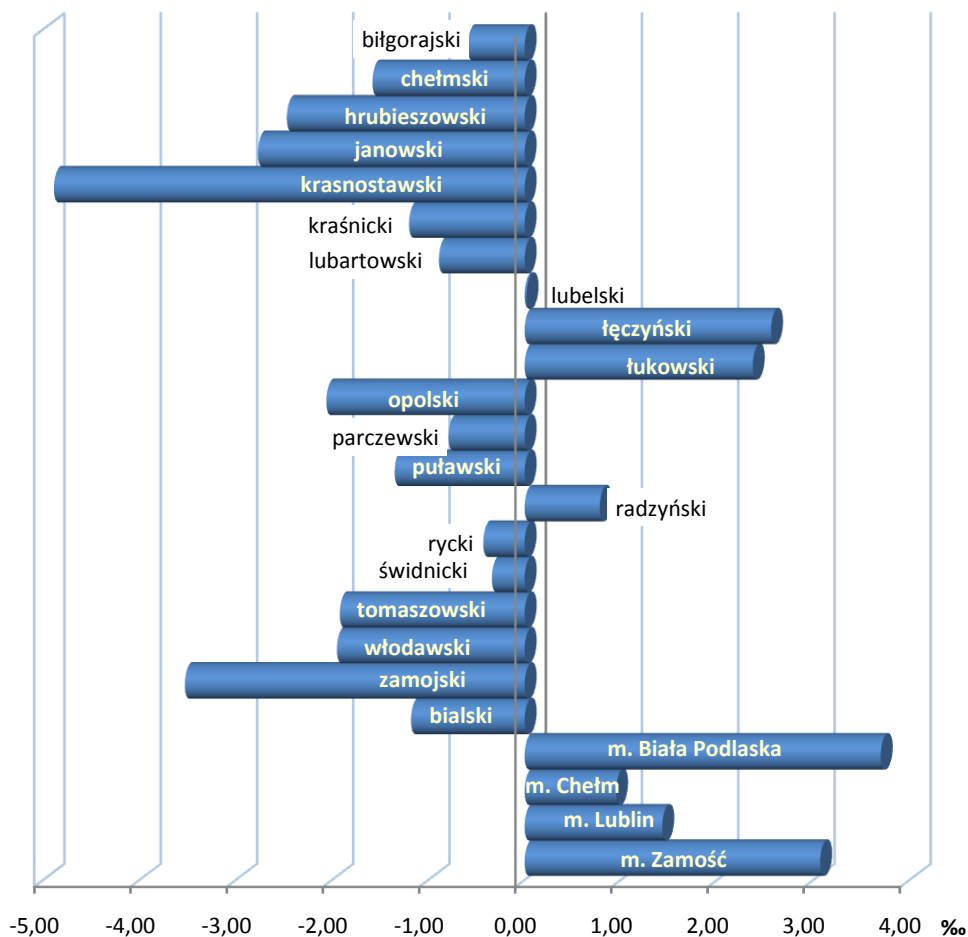

MAŁŻEŃSTWA

W 2009 roku zawarto 14590 związków małżeńskich, tj. o 1,5% mniej niż w analogicznym okresie ubiegłego roku (*w Polsce mniej o 2,7%*). W miastach liczba małżeństw wzrosła o 0,7%, a na wsi zmalała o 3,4%. Większość małżeństw (52,3%) zarejestrowano na wsi (przed rokiem 53,3%). Na 1000 ludności przypadło 6,74 nowo zawartych małżeństw (przed rokiem 6,83), przy czym współczynnik małżeństw, podobnie jak w ubiegłym roku, w miastach osiągnął wyższy poziom (6,99‰) niż na wsi (6,53‰).

Współczynnik ten najwyższe wartości przyjmował w powiecie łączyńskim (8,35‰), parczewskim (7,87‰) i radzyńskim (7,61‰), natomiast najniższe w powiecie zamojskim (5,97‰) i świdnickim (5,98‰).

Małżeństwa wyznaniowe stanowiły 75,1% wszystkich małżeństw zawartych w 2009 r. (przed rokiem 74,9%).

Z roku na rok rośnie mediana wieku nowożeńców i tak w 2009 roku wyniosła dla mężczyzn 27,3 lata, a dla kobiet 25,4 (przed rokiem analogicznie 27,0 i 25,1).

W 2009 r. mężczyźni najczęściej zawierali związki małżeńskie w grupie wieku 25-29 lat (46,8% ogółu zawartych małżeństw), zarówno w miastach (47,7%) jak i na wsi (45,9%). Natomiast kobiety w wieku 20-24 lata (39,1%), przy czym w miastach w grupie wieku 25-29 lat (43,7%), a na wsi w wieku 20-24 lata (44,4%).

Wykres 10. **Małżeństwa pierwsze i powtórne zawarte w 2009 r.**

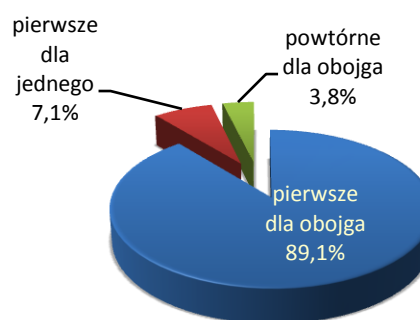

Wykres 11. **Nowożeńcy według wieku**

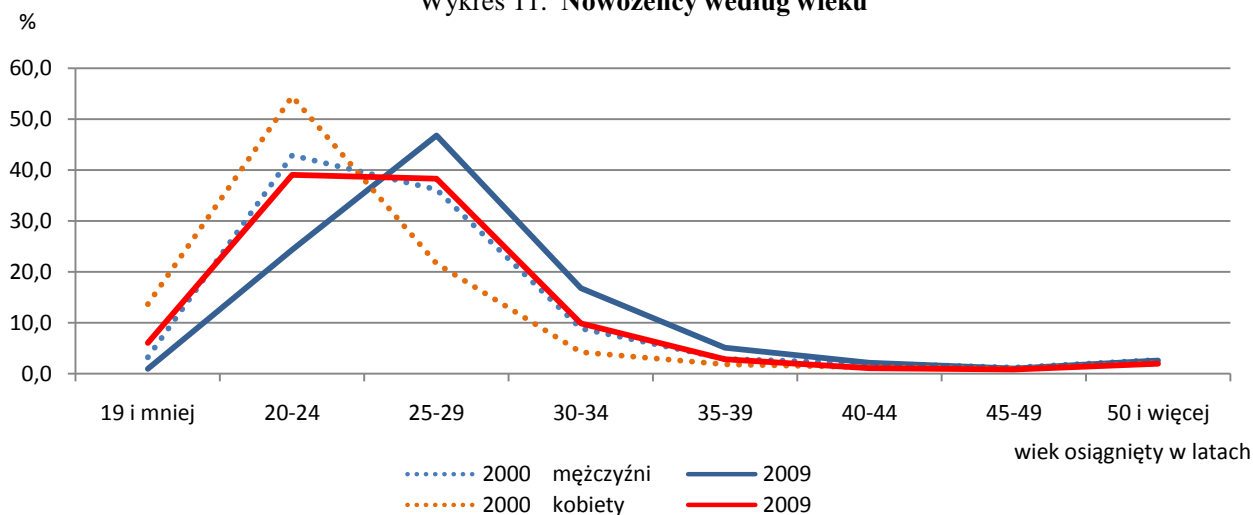

ROZWODY I SEPARACJE

W 2009 r. w województwie lubelskim rozwiódło się 2814 par małżeńskich, tj. o 45,1% więcej niż w ubiegłym roku (*w kraju mniej o 0,2 %*). W miastach liczba prawomocnie orzeczonych rozwodów była ponad dwukrotnie wyższa (67,1% wszystkich rozwodów) niż na wsi (32,9%). Współczynnik rozwodów w porównaniu do ubiegłego roku zwiększył się o 0,41 pkt i wyniósł 1,30‰, przy czym w miastach osiągnął poziom 1,90‰, a na wsi 0,79‰. Wśród powiatów najwyższe wartości przyjmował w mieście na prawach powiatu Zamościu (2,30‰) i w Lublinie (2,15‰), natomiast najniższe w powiecie łukowskim (0,73‰) i biłgorajskim (0,14‰).

Na 1000 zawartych małżeństw w 2009 r. przypadało średnio 130 rozwodów, przy czym w miastach 271, a na wsi 121.

Wykres 12. **Rozwody orzeczone prawomocnie według winy stron w 2009 r.**

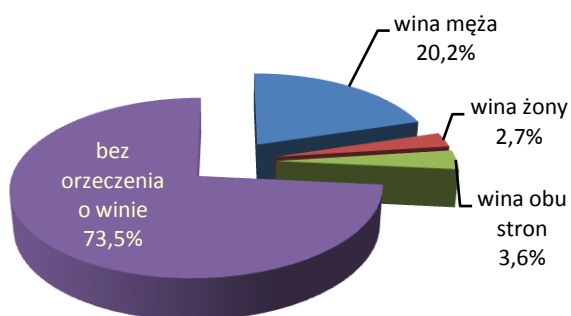

Większość prawomocnie orzeczonych rozwodów była z powództwa wniesionego przez żonę (68,1% ogółu rozwodów). Z ogólnej liczby rozwodów w 73,5% sąd nie orzekł o winie, a w 20,2% rozwód został orzeczony z winy męża. Najczęstsze przyczyny rozwodów to: niezgodność charakterów (33,5% ogółu rozwodów), niedochowanie wierności małżeńskiej (24,0%) oraz nadużywanie alkoholu (23,0%).

Najczęściej rozwodziły się małżeństwa, w których oboje małżonkowie w momencie wniesienia powództwa mieli od 30 do 34 lat (9,8% ogółu rozwodów) oraz w grupie wieku 25-29 lat (8,7%). Prawie 22 % rozwodów dotyczyło małżeństw, których okres trwania wynosił od 5 do 9 lat, a ponad 20% małżeństw ze stażem krótszym niż 5 lat. Wśród rozwiedzionych małżeństw 61,2% posiadało dzieci w wieku poniżej 18 lat. Wykonywanie władzy rodzicielskiej nad małoletnimi dziećmi sąd najczęściej powierzał obojgu rodzicom (74,2% rozwodów małżeństw posiadających wspólne dziecko na wychowaniu), następnie matce (22,2%) oraz ojcu (2,2%).

W 2009 r. w województwie lubelskim orzeczono 164 separacje, tj. o 3,1% więcej niż w ubiegłym roku (*w kraju mniej o 14,7%*). W przeliczeniu na 100 tys. ludności liczba separacji ogółem wyniosła 7,58, przy czym w miastach - 9,14, a na wsi - 6,25 (w 2008 roku analogicznie 7,33, 8,72 i 6,15).

RUCH WĘDRÓWKOWY LUDNOŚCI

Drugim, obok przyrostu naturalnego, czynnikiem decydującym o tempie przyrostu lub spadku liczby ludności oraz o jej rozmieszczeniu terytorialnym są migracje.

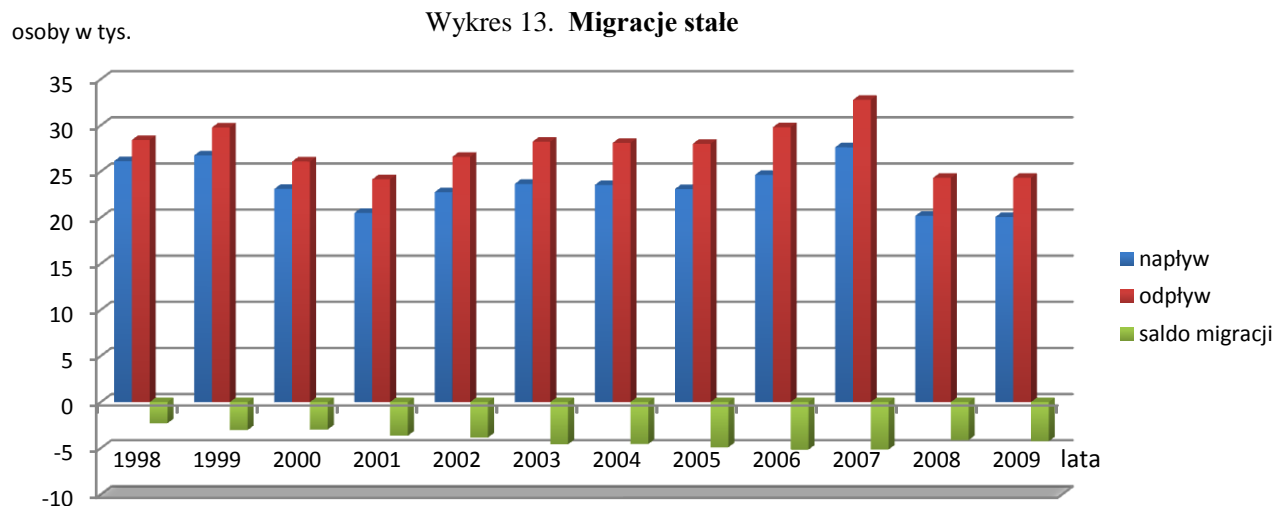

Z roku na rok liczba mieszkańców województwa lubelskiego maleje ze względu na występującą przewagę liczby osób wymeldowujących się z pobytu stałego (odpływ), nad liczbą osób nowo zameldowanych na pobyt stały (napływ).

Tabl. 3. **Ruch wędrowniczy ludności na pobyt stały**

Wyszczególnienie	2008	2009	2008=100
Migracje wewnętrzne:			
napływ	20187	20067	99,4
odpływ	24305	24304	100,0
Migracje zagraniczne:			
imigracja.....	524	576	109,9
emigracja.....	839	492	58,6
Saldo migracji ogółem.....	-4433	-4153	x
na 1000 ludności.....	-2,04	-1,92	x

W 2009 r. liczba mieszkańców województwa lubelskiego w wyniku migracji stałych zmniejszyła się o 4153 osoby (w ubiegłym roku o 4433), z tego w miastach ubyło 3485, a na wsi 668 mieszkańców. Współczynnik migracji ogółem osiągnął wartość -1,92‰ wobec -2,04‰ sprzed roku (w kraju analogicznie -0,03‰ i -0,39‰). Największy ubytek ludności na 1000 mieszkańców wystąpił w powiecie hrubieszowskim (4,93 osoby), tomaszowskim (4,14), łukowskim (4,10), rycym (4,09) oraz radzyńskim (4,04). Natomiast przyrost odnotowano tylko w powiecie lubelskim (6,11).

W ruchu międzywojewódzkim najczęściej osób wyjechało do województwa mazowieckiego (52,6% ogółu mieszkańców, którzy opuścili na stałe województwo lubelskie), natomiast najczęściej osób przyjechało z województwa mazowieckiego (33,5% ogółu osób przybyłych na stałe) oraz z podkarpackiego (14,8%)

W 2009 r. zarówno wśród osób zameldowanych na pobyt stały, jak i wymeldowanych z pobytu stałego w ruchu wewnętrznym przeważały kobiety (napływ 56,4%, odpływ 56,7%).

Wykres.14 Migracje wewnętrzne ludności na pobyt stały według płci i wieku w 2009 r.

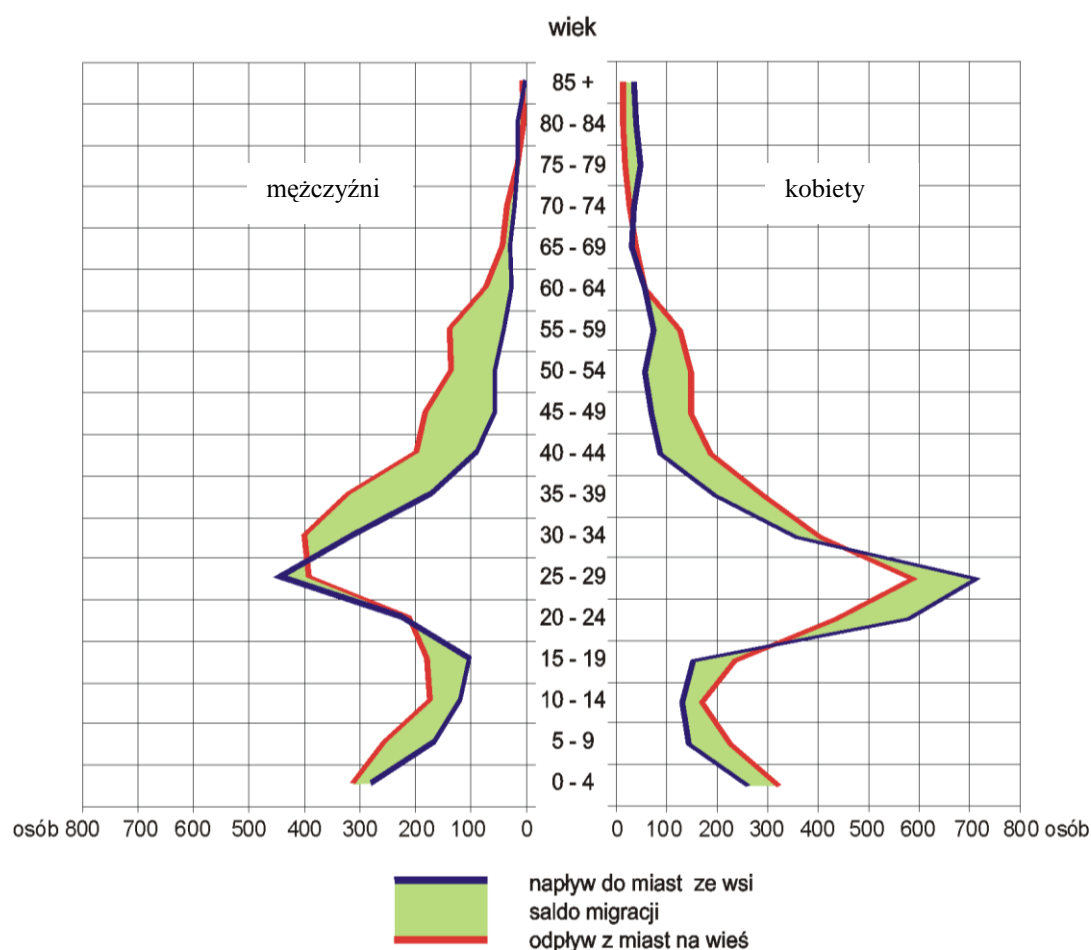

Pozytywnym zjawiskiem jakie pojawiło się po raz pierwszy od 2006 roku było dodatnie saldo migracji zagranicznych 84 osoby (przed rokiem -315 osób), a jego współczynnik ukształtował się na poziomie 0,04‰ wobec -0,15‰ przed rokiem.

Z powodu wyjazdu na stałe za granicę województwo lubelskie w 2009 r. opuściło 492 mieszkańców, natomiast przybyło z zagranicy na stałe 576 osób. Najwięcej osób wyemigrowało do Wielkiej Brytanii (28,0%), Niemiec (17,1%) i Stanów Zjednoczonych (11,4%). Wśród imigrantów najliczniejszą grupę stanowiły osoby, które przybyły z Wielkiej Brytanii (40,5%), Irlandii (10,1%) oraz z Niemiec (8,9%).

Tabl.4 Ranking województw w 2009 r.

WOJEWÓDZTWA	Ludność		Wskaźnik urbanizacji	Gęstość zaludnienia	Kobiety na 100 mężczyzn	Ludność w wieku	
	ogółem	w miastach				poniżej 20 lat	powyżej 65 lat
						do ogółu ludności	
Dolnośląskie.....	5	3	2	4	3	14	9
Kujawsko-pomorskie	10	8	8	8	5	7	11
Lubelskie.....	8	10	14	12	7	6	5
Lubuskie.....	16	14	7	14	9	9	15
Łódzkie	6	5	6	5	1	13	1
Małopolskie.....	4	6	13	2	8	4	8
Mazowieckie	1	2	5	3	2	12	4
Opolskie	15	16	12	10	6	15	6
Podkarpackie.....	9	11	16	7	16	1	10
Podlaskie	14	13	9	16	14	8	3
Pomorskie	7	7	4	6	12	3	13
Śląskie	2	1	1	1	4	16	7
Świętokrzyskie	13	15	15	11	13	11	2
Warmińsko-mazurskie ...	12	12	10	15	15	2	16
Wielkopolskie	3	4	11	9	10	5	14
Zachodniopomorskie.....	11	9	3	13	11	10	12

Tabl.4 Ranking województw w 2009 r. (dok.)

WOJEWÓDZTWA	Małżeństwa	Rozwody	Urodzenia	Zgony	Przyrost naturalny	Saldo migracji stałej	Zgony niemowląt na 1000 urodzeń żywych	Współczynnik dzietności
	na 1000 ludności							
Dolnośląskie.....	14	1	11	4	13	5	3	15
Kujawsko-pomorskie ..	3	6	7	8	7	9	4	6
Lubelskie.....	4	13	8	2	12	15	14	8
Lubuskie.....	9	4	5	10	6	6	5	7
Łódzkie.....	15	5	13	1	16	7	7	9
Małopolskie.....	6	14	6	14	4	2	10	5
Mazowieckie	12	9	4	5	8	1	13	4
Opolskie	16	10	16	11	14	14	12	16
Podkarpackie.....	7	15	9	15	5	10	6	12
Podlaskie	13	11	14	7	10	12	15	11
Pomorskie.....	2	7	1	16	1	3	11	1
Śląskie	5	8	12	6	11	11	1	14
Świętokrzyskie	11	16	15	3	15	13	16	13
Warmińsko-mazurskie	8	3	3	13	3	16	9	3
Wielkopolskie	1	12	2	12	2	4	8	2
Zachodniopomorskie..	10	2	10	9	9	8	2	10

Kartogram 2. Gęstość zaludnienia w 2009 r.

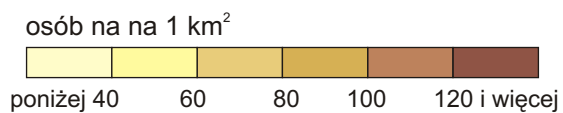

- Miasta na prawach powiatu:
- Biała Podlaska - 1172
 - Chełm - 1918
 - Zamość - 2194
 - Lublin - 2370

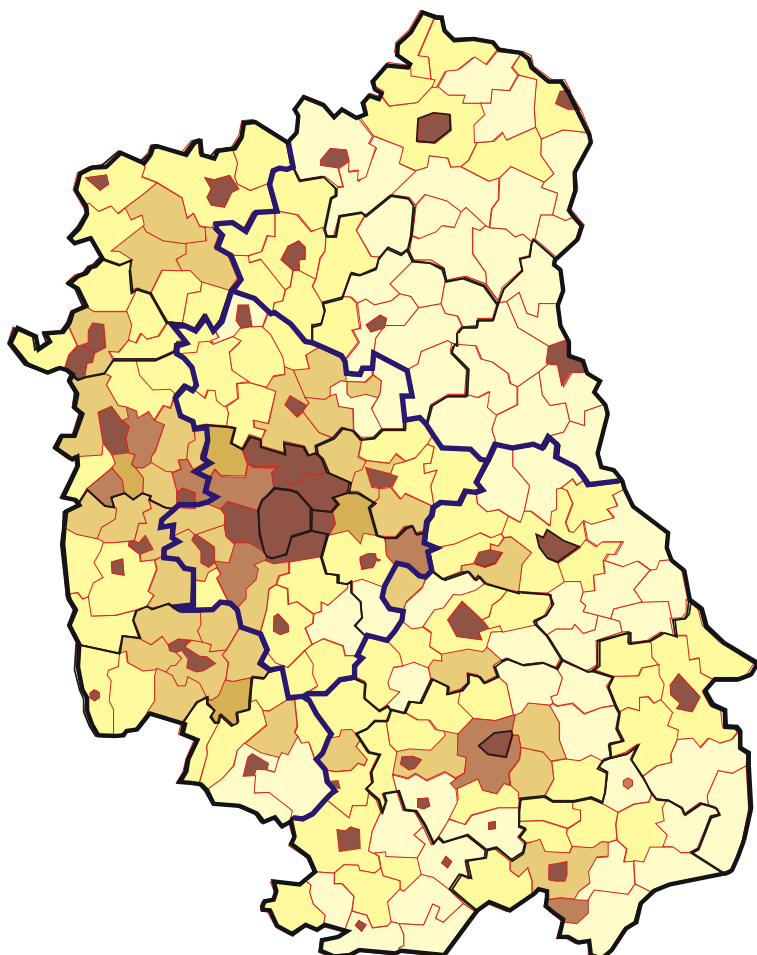

Kartogram 3. Mediana wieku ludności w 2009 r.

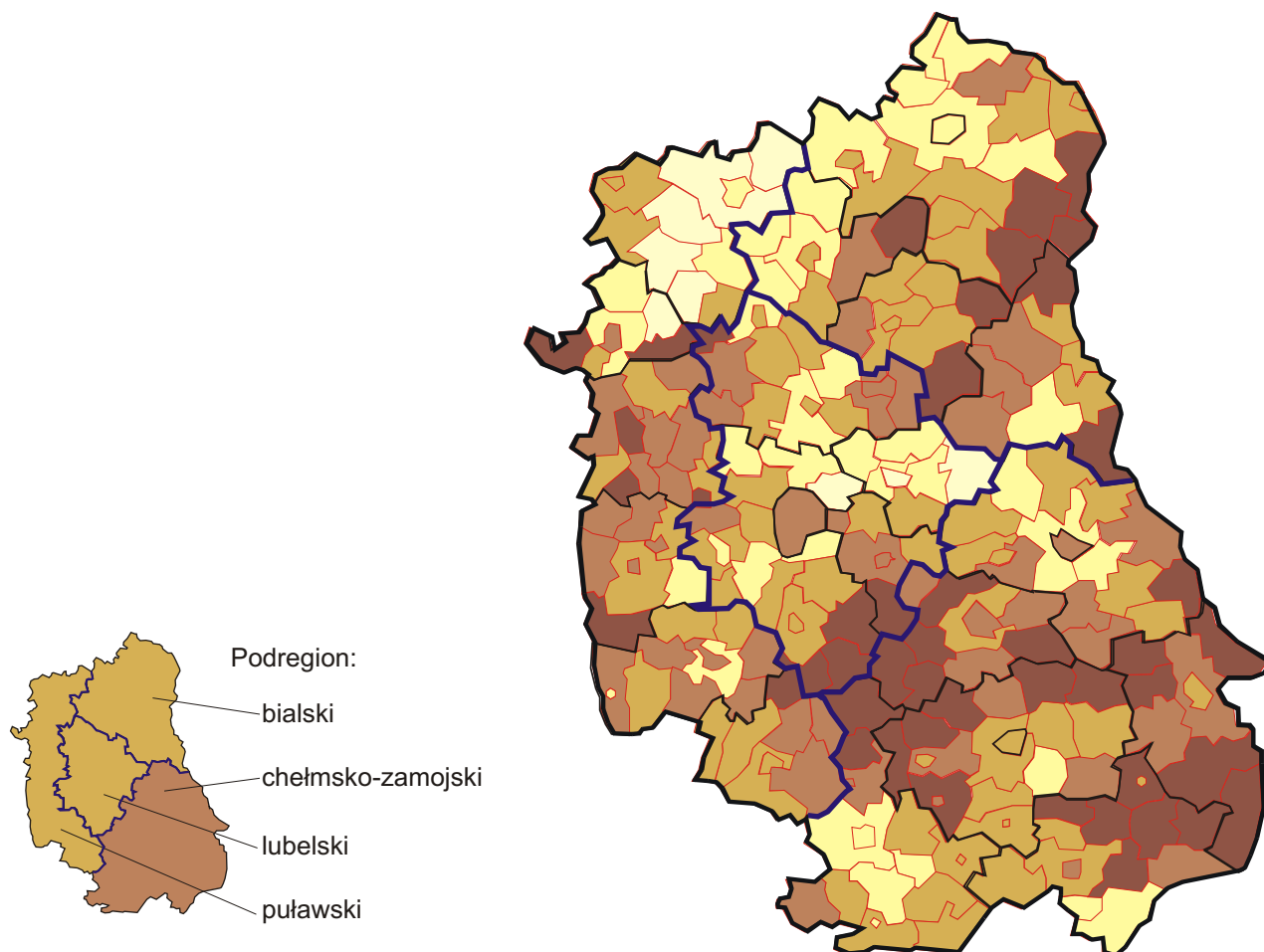
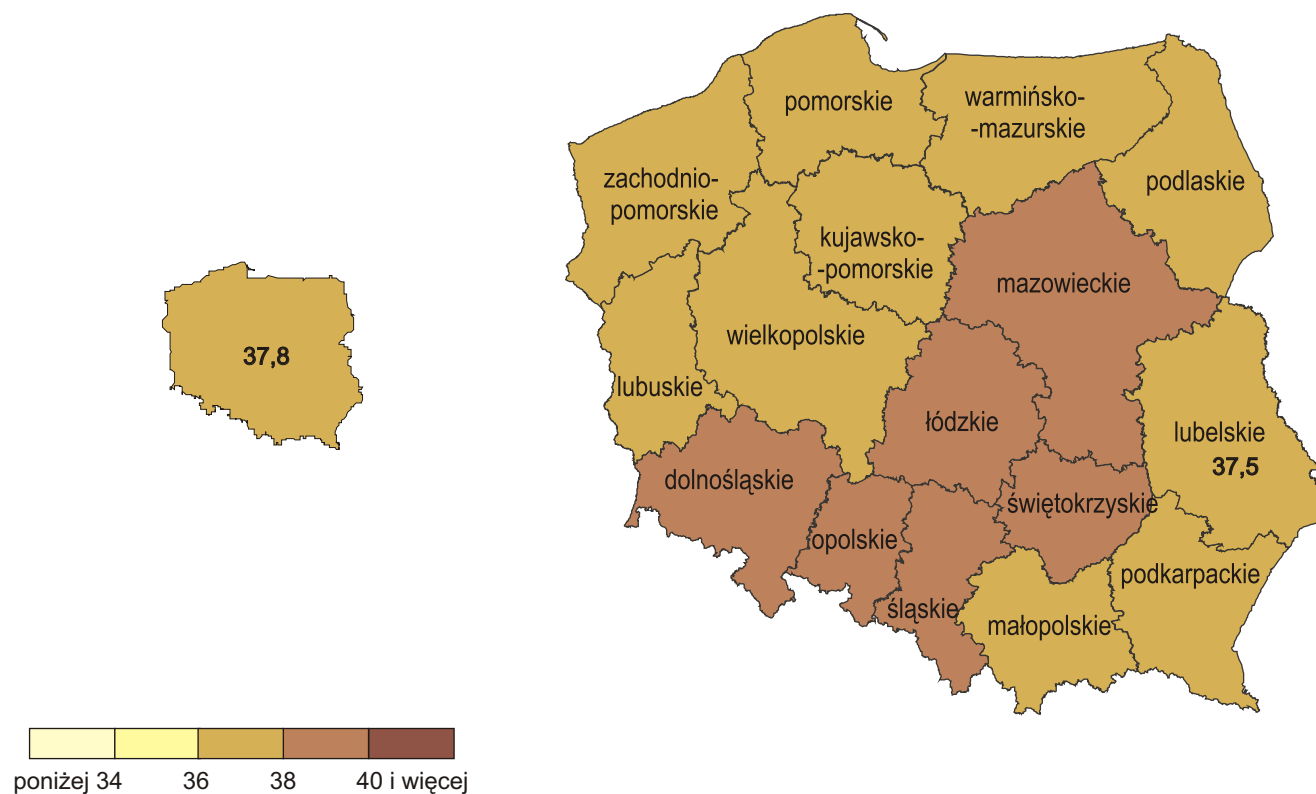

Kartogram 4. Starzenie się ludności w 2009 r.

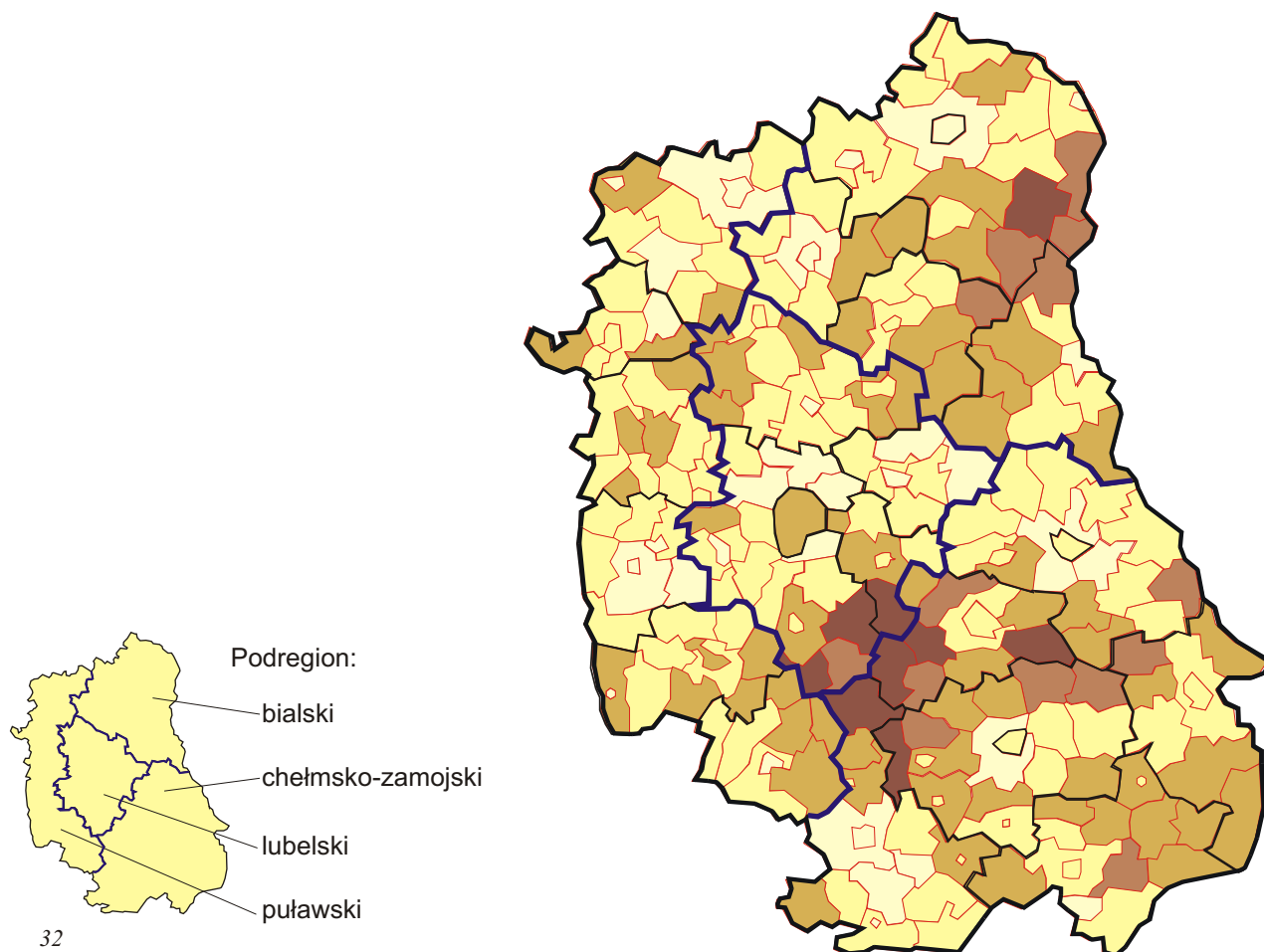
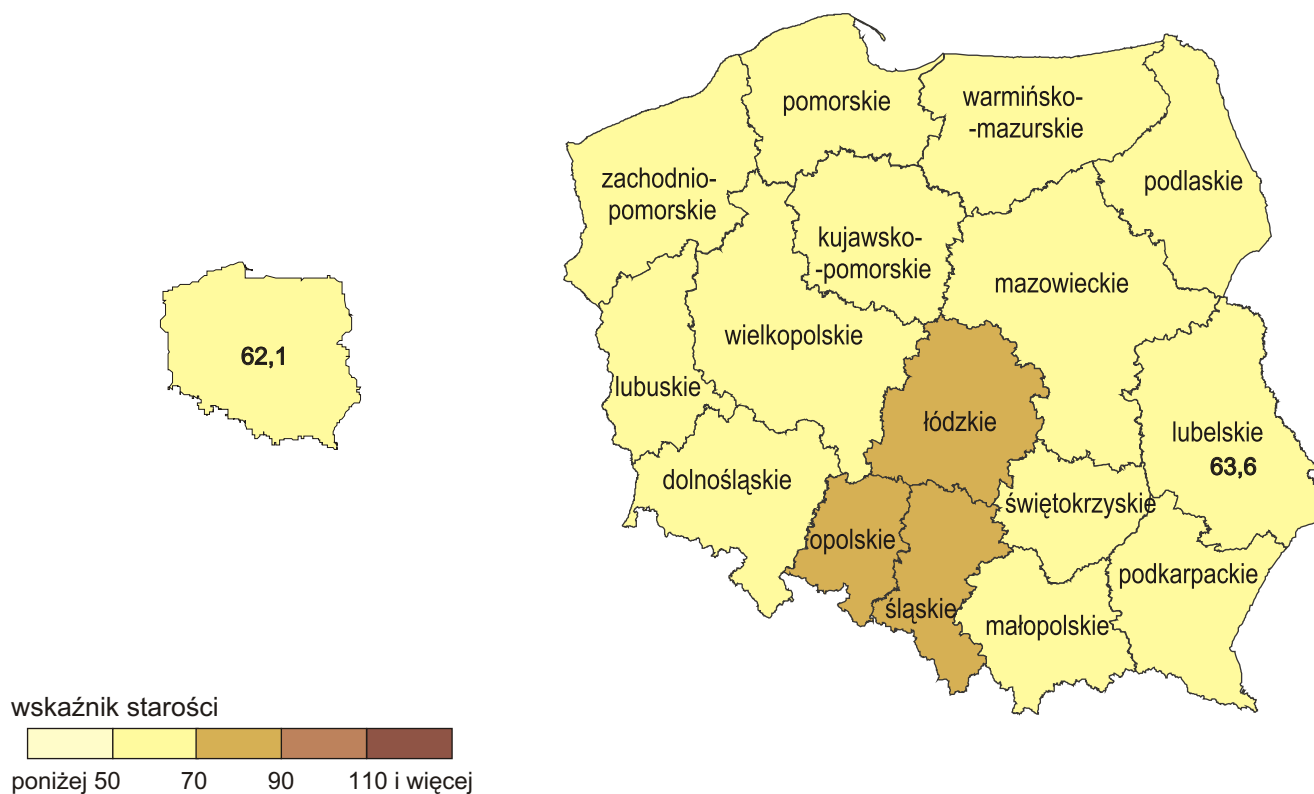

Kartogram 5. **Małżeństwa w 2009 r.**



małżeństwa na 1000 ludności

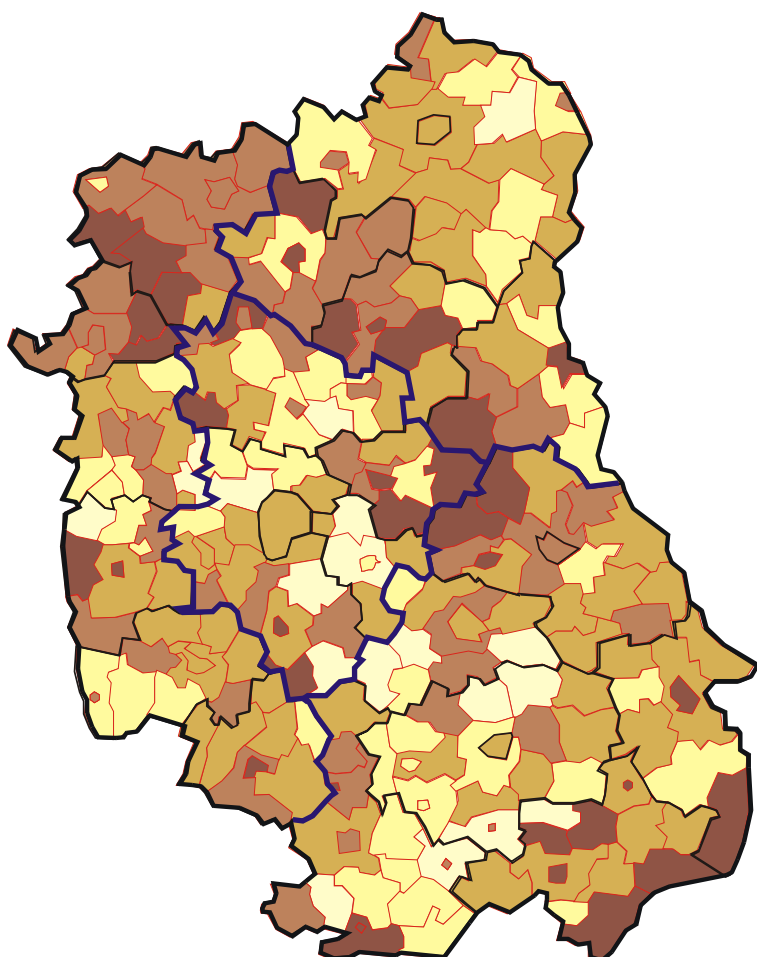
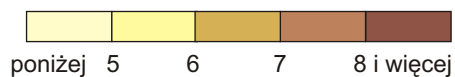

Kartogram 6. **Dynamika demograficzna w 2009 r.**

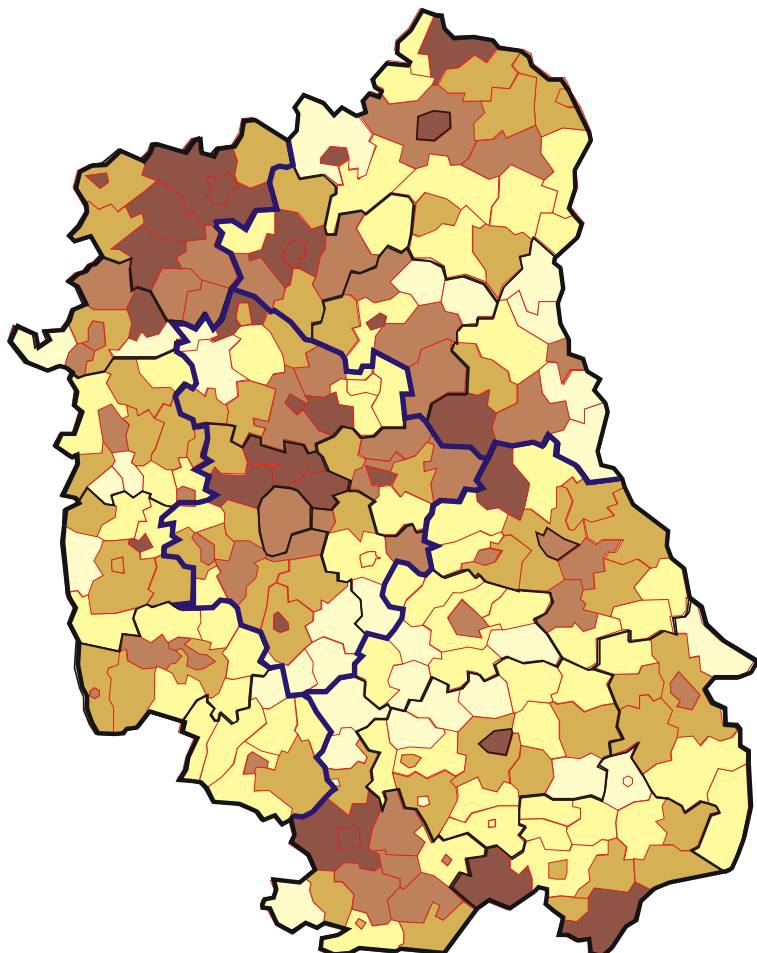
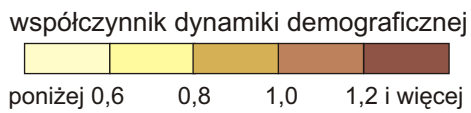

Kartogram 7. Zgony w 2008 r. według przyczyn zgonu

CHOROBY UKŁADU KRAŻENIA

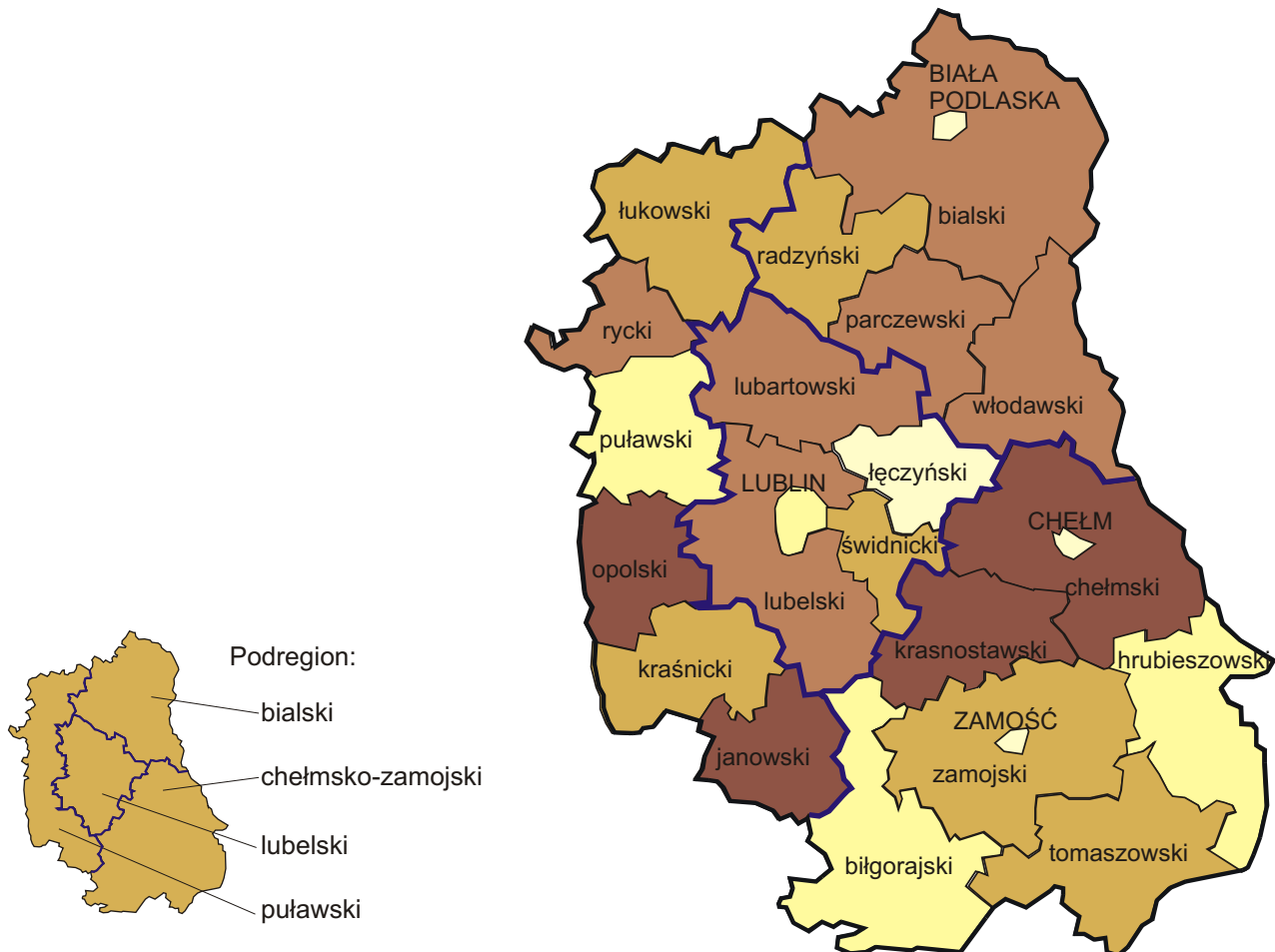
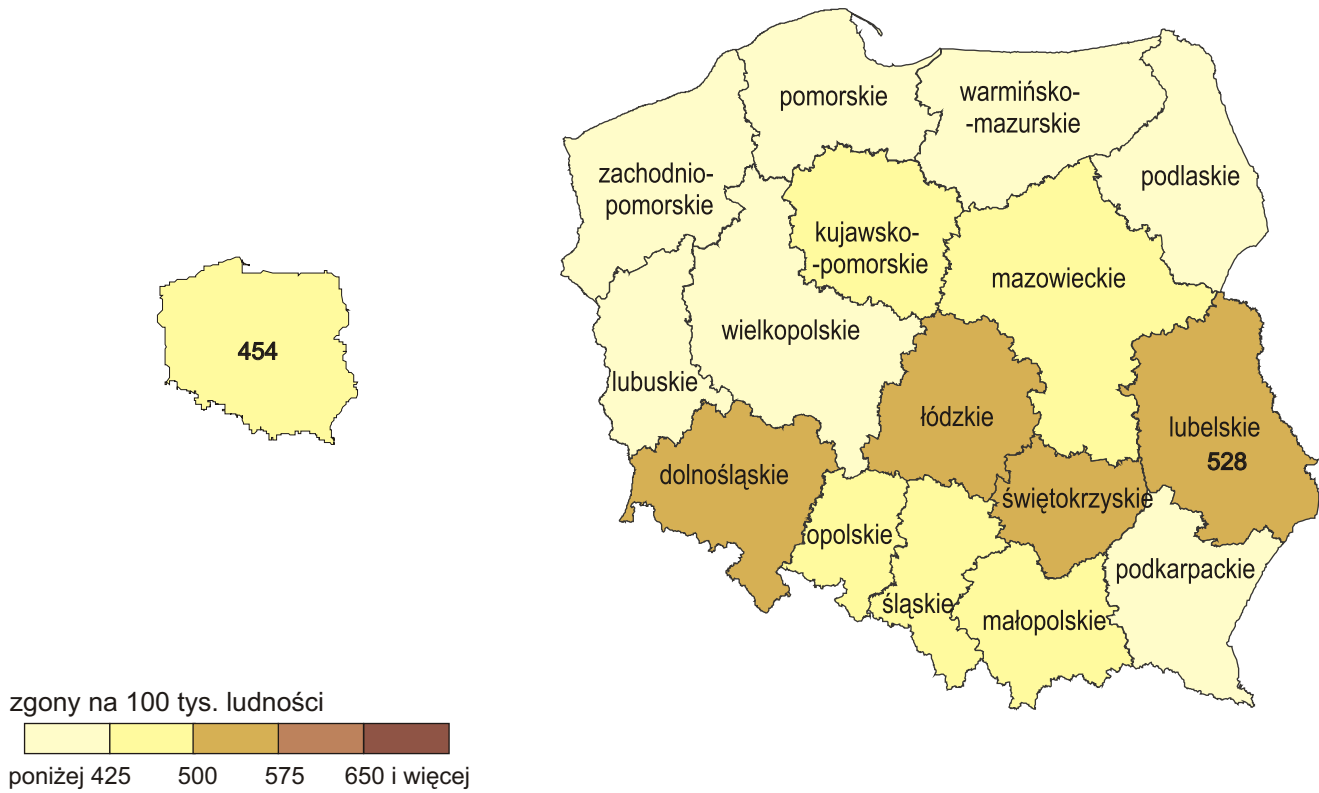

Kartogram 7. Zgony w 2008 r. według przyczyn zgonu (dok.)

NOWOTWORY



zgony na 100 tys. ludności

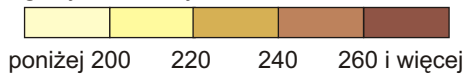

Kartogram 8. **Migracje ludności na pobyt stały w 2009 r.**



saldo migracji na 1000 ludności

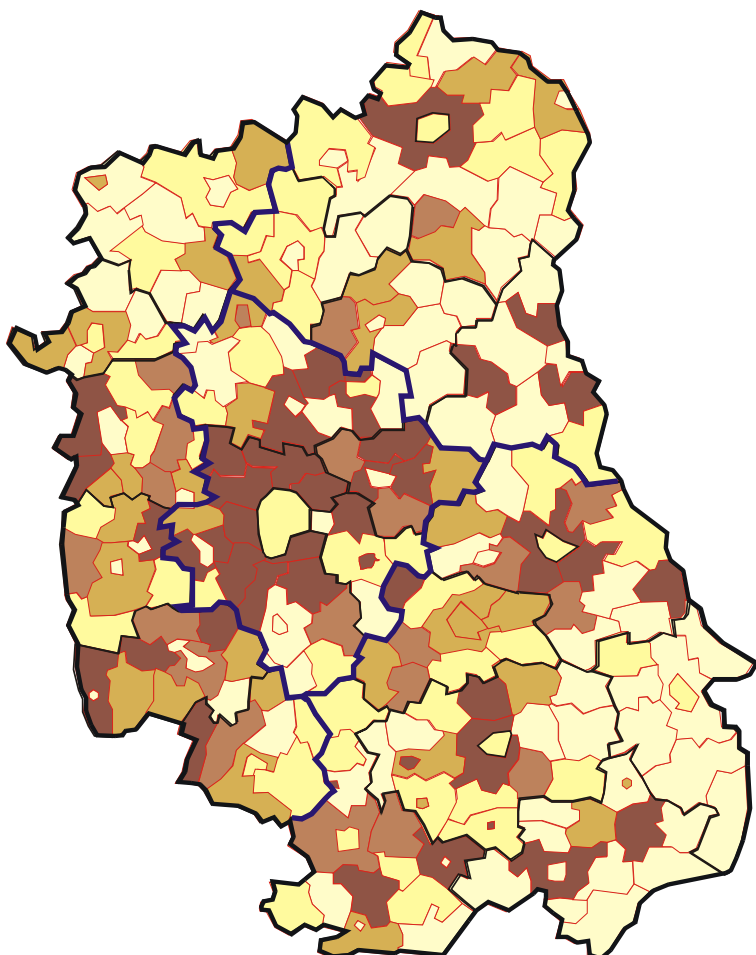
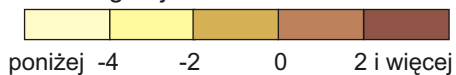

Kartogram 9. **Migracje międzywojewódzkie ludności na pobyt stały w 2009 r.**

NAPŁYW DO WOJEWÓDZTWA LUBELSKIEGO



ODPŁYW Z WOJEWÓDZTWA LUBELSKIEGO



migranci w %



poniżej 3 4 5 6 i więcej

Kartogram 10. Migracje zagraniczne ludności na pobyt stały w 2009 r.

IMIGRACJA

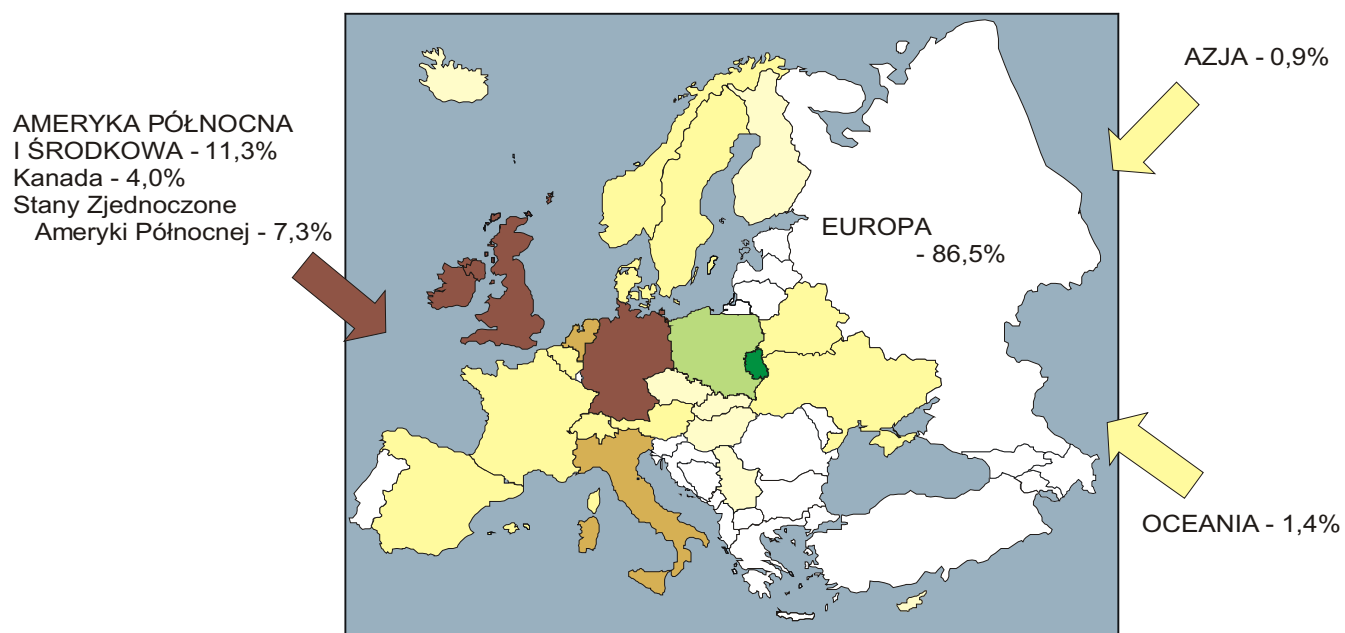



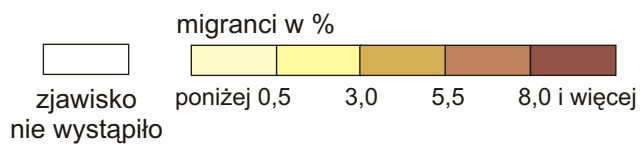
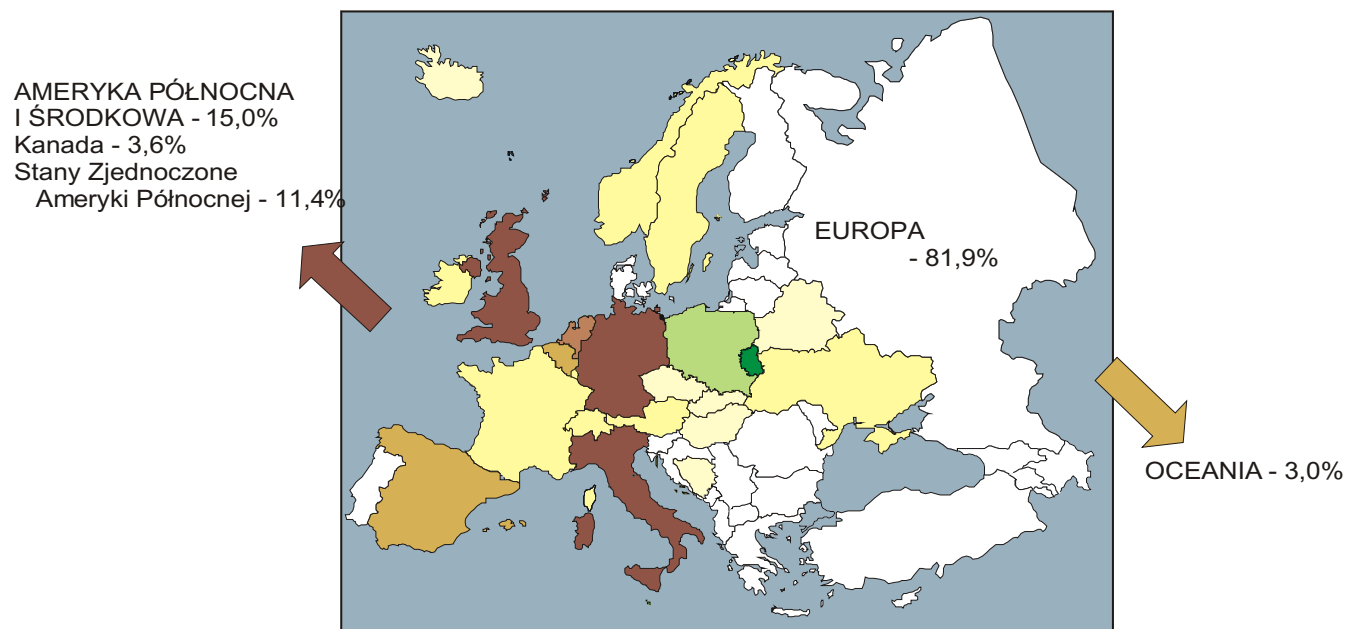



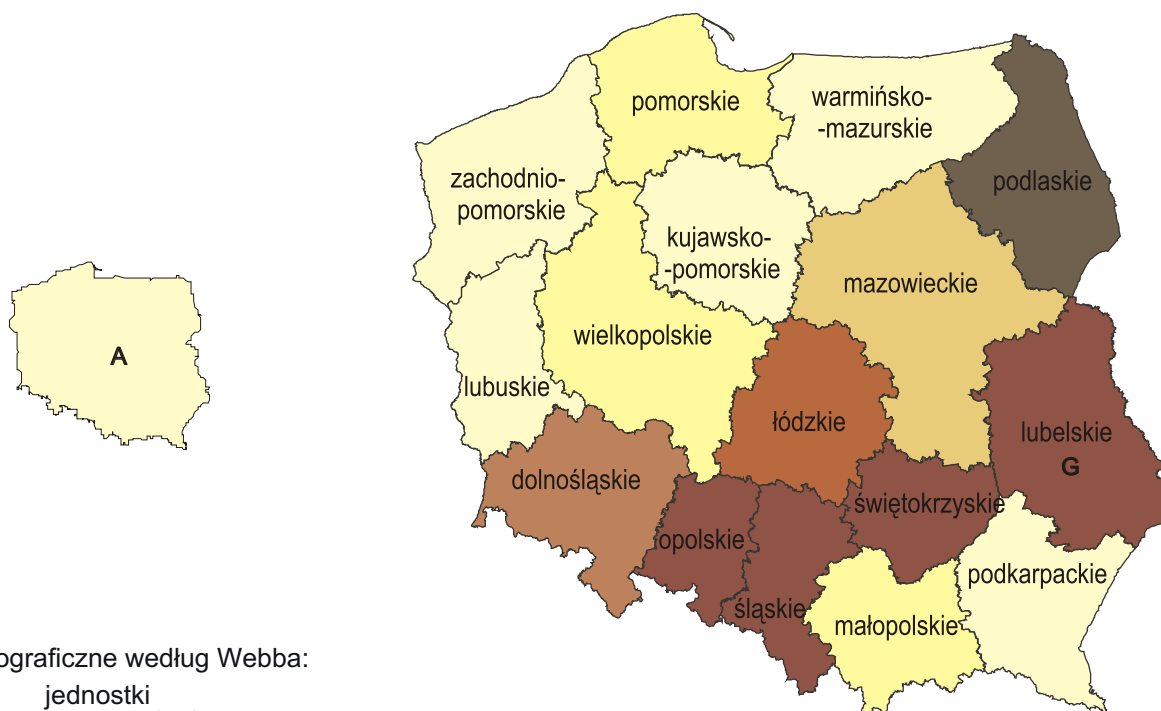

EMIGRACJA



Kartogram 11. **Typologia demograficzna w 2009 r.**
Według J.W. Webba



typy demograficzne według Webba:

jednostki			
aktywne:	nieaktywne:		
	A		E
	B		F
	C		G
	D		H

- A - dodatni przyrost naturalny przewyższa ujemne saldo migracji;
- B - dodatni przyrost naturalny jest wyższy od dodatniego salda migracji;
- C - dodatni przyrost naturalny jest niższy od dodatniego salda migracji;
- D - dodatnie saldo migracji z nadwyżką rekompensuje ujemny przyrost naturalny;
- E - ujemny przyrost naturalny, który nie jest rekompensowany przez dodatnie saldo migracji;
- F - ujemnemu przyrostowi naturalnemu towarzyszy ujemne, ale nie mniejsze w swej wartości bezwzględnej saldo migracji;
- G - ujemny przyrost naturalny występuje łącznie z ujemnym, ale nie większym w swej wartości bezwzględnej saldem migracji;
- H - ujemne saldo migracji nie jest rekompensowane przez dodatki przyrost naturalny.

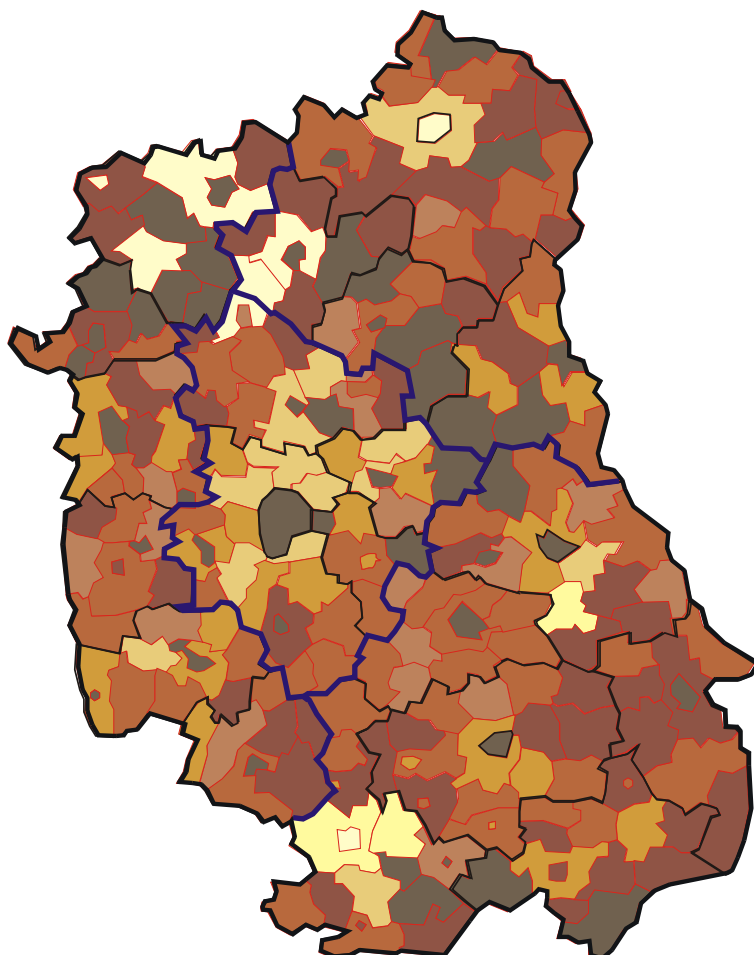

TABLICE PRZEGLĄDOWE

I. WOJEWÓDZTWO NA TLE KRAJU

WYSZCZEGÓLNIENIE	2000			2009		
	Polska	województwo lubelskie		Polska	województwo lubelskie	
	ogółem		Polska=100	ogółem		Polska=100
Powierzchnia w km ²	312685	25114	8,0	312685	25123	8,0
Ludność (stan w dniu 31 XII).....	38253955	2206200	5,8	38167329	2157202	5,7
mężczyźni	18537339	1072803	5,8	18428742	1044604	5,7
kobiety	19716616	1133397	5,7	19738587	1112598	5,6
w wieku rozrodczym (15 – 49 lat)	10094351	556098	5,5	9540434	528647	5,5
Na 100 mężczyzn przypada kobiet .	106	106	x	107	107	x
Ludność						
w miastach.....	23670259	1028876	4,3	23278187	1003920	4,3
na wsi.....	14583696	1177324	8,1	14889142	1153282	7,7
Udział ludności miejskiej w %.....	61,9	46,6	x	61,0	46,5	x
Ludność na 1 km ²	122	88	x	122	86	x
Ludność według						
biologicznych grup wieku:						
0 – 14 lat	7294451	441599	6,1	5782777	333816	5,8
15 – 64	26233729	1463191	5,6	27223082	1513241	5,6
65 lat i więcej.....	4725775	301410	6,4	5161470	310145	6,0
edukacyjnych grup wieku:						
3 – 6 lat	1738539	105123	6,0	1436574	82313	5,7
7 – 12	3204263	195335	6,1	2264938	133129	5,9
13 – 15	1862888	112254	6,0	1326204	79355	6,0
16 – 18	2044878	121436	5,9	1519230	92891	6,1
19 – 24 lata	3765090	208006	5,5	3504209	209997	6,0
ekonomicznych grup wieku:						
przedprodukcyjny	9332905	564437	6,0	7231271	421829	5,8
produkcyjny	23261003	1287529	5,5	24624443	1361161	5,5
mobilny	15218209	843461	5,5	15321522	854785	5,6
niemobilny.....	8042794	444068	5,5	9302921	506376	5,4
poprodukcyjny	5660047	354234	6,3	6311615	374212	5,9
Ludność w wieku nieprodukcyjnym na 100 osób w wieku produkcyj- nym	64	71	x	55	58	x

TABLICE PRZEGLĄDOWE

I. WOJEWÓDZTWO NA TLE KRAJU (dok.)

WYSZCZEGÓLNIENIE	2000			2009		
	Polska	województwo lubelskie		Polska	województwo lubelskie	
	ogółem		Polska=100	ogółem		Polska=100
Mediana wieku:						
mężczyźni	33,4	34,0	x	35,9	35,4	x
kobiety	37,4	38,5	x	39,8	39,9	x
Współczynnik starości demograficznej	12,4	13,7	x	13,5	14,4	x
Wskaźnik starości	44,4	47,1	x	62,1	63,6	x
Małżeństwa	211150	12561	5,9	250794	14590	5,8
na 1000 ludności	5,52	5,67	x	6,57	6,74	x
Separacje	1340	35	2,6	3233	164	5,1
na 100 tys. ludności	3,5	1,6	x	9,9	9,1	x
Rozwody	42770	1712	4,0	65345	2814	4,3
na 100 tys. ludności	111,8	77,2	x	171,3	130,0	x
Urodzenia żywe	378348	23111	6,1	417589	22964	5,5
na 1000 ludności	9,89	10,42	x	10,95	10,61	x
Zgony ogółem	368028	23228	6,3	384940	23703	6,2
na 1000 ludności	9,62	10,48	x	10,09	10,95	x
Zgony niemowląt	3068	185	6,0	2327	112	4,8
na 1000 urodzeń żywych	8,11	8,00	x	5,57	4,88	x
Przyrost naturalny	10320	-117	x	32649	-739	x
na 1000 ludności	0,27	-0,05	x	0,86	-0,34	x
Współczynnik:						
dynamiki demograficznej	1,028	0,995	x	1,085	0,969	x
dzietności ogólnej	1,367	1,502	x	1,398	1,405	x
reprodukcji brutto	0,663	0,722	x	0,678	0,686	x
Migracje wewnętrzne						
napływ	394093	23107	5,9	403837	20067	5,0
odpływ	394093	26076	6,6	403837	24304	6,0
Migracje zagraniczne						
imigracja	7331	147	2,0	17424	576	3,3
emigracja	26999	260	1,0	18620	492	2,6
Saldo migracji wewnętrznych i zagranicznych na pobyt stały	-19668	-3082	x	-1196	-4153	x
na 1000 ludności	-0,51	-1,39	x	-0,03	-1,92	x

TABLICE PRZEGLĄDOWE

II. WOJEWÓDZTWO NA TLE INNYCH WOJEWÓDZTW W 2009 R.

A. STAN LUDNOŚCI I WYBRANE WSKAŹNIKI DEMOGRAFICZNE

WOJEWÓDZTWA	Ludność stan w dniu 31 XII	Przyrost roczny ludności w %	Na 100 mężczyzn przypada kobiet	Ludność na 1 km ²	Mediana wieku		Współczynniki	
					mężczyzn	kobiet	dzielnicy ogólnej	reprodukcji brutto
OGÓŁEM								
Polska	38167329	0,08	107	122	35,9	39,8	1,398	0,678
Dolnośląskie	2876627	-0,02	109	144	36,5	41,1	1,316	0,648
Kujawsko-pomorskie	2069083	0,06	107	115	35,3	39,1	1,419	0,695
Lubelskie	2157202	-0,21	107	86	35,4	39,9	1,405	0,686
Lubuskie	1010047	0,11	106	72	35,2	38,9	1,419	0,692
Łódzkie	2541832	-0,28	110	140	37,3	42,8	1,363	0,662
Małopolskie	3298270	0,34	106	217	35,0	38,2	1,426	0,688
Mazowieckie.....	5222167	0,34	109	147	36,3	40,3	1,454	0,710
Opolskie	1031097	-0,19	107	110	37,4	40,8	1,147	0,541
Podkarpackie.....	2101732	0,11	105	118	34,5	37,8	1,340	0,650
Podlaskie.....	1189731	-0,15	105	59	35,8	39,8	1,346	0,652
Pomorskie	2230099	0,48	106	122	35,0	38,0	1,548	0,746
Śląskie.....	4640725	-0,11	107	376	37,4	41,4	1,326	0,645
Świętokrzyskie.....	1270120	-0,21	105	108	36,8	41,3	1,328	0,643
Warmińsko-mazurskie..	1427118	0,00	105	59	34,4	38,2	1,474	0,708
Wielkopolskie	3408281	0,31	106	114	34,7	38,1	1,481	0,713
Zachodniopomorskie....	1693198	0,01	106	74	36,0	39,9	1,360	0,657
MIASTA								
Polska	23278187	-0,04	111	1088	36,6	41,5	1,330	0,645
Dolnośląskie	2021634	-0,30	112	918	37,2	42,8	1,266	0,619
Kujawsko-pomorskie	1256730	-0,22	112	1517	36,2	41,3	1,339	0,660
Lubelskie	1003920	-0,21	112	1042	35,3	40,5	1,332	0,650
Lubuskie	642494	-0,09	110	1006	35,7	40,3	1,364	0,665
Łódzkie	1630989	-0,47	115	1432	37,8	44,5	1,286	0,625
Małopolskie	1624829	0,46	111	996	36,2	40,8	1,319	0,640
Mazowieckie.....	3374711	0,30	114	1564	36,8	41,5	1,371	0,665
Opolskie	539521	-0,38	110	706	37,4	41,9	1,152	0,541
Podkarpackie.....	863096	0,42	109	770	35,1	39,6	1,259	0,610
Podlaskie.....	715761	0,80	111	769	35,1	39,6	1,255	0,608
Pomorskie	1476586	0,10	110	1335	36,4	40,5	1,425	0,687
Śląskie.....	3624410	-0,29	108	956	37,7	42,1	1,315	0,640
Świętokrzyskie.....	573726	-0,43	111	858	37,6	43,6	1,229	0,592
Warmińsko-mazurskie..	854339	-0,07	110	1432	35,1	40,0	1,395	0,665
Wielkopolskie	1912830	-0,11	111	1285	35,6	40,1	1,415	0,681
Zachodniopomorskie....	1162611	-0,12	109	846	36,8	41,6	1,280	0,619
WIEŚ								
Polska	14889142	0,28	101	51	34,7	37,3	1,496	0,726
Dolnośląskie	854993	0,67	102	48	35,1	37,7	1,424	0,709
Kujawsko-pomorskie	812353	0,48	100	47	33,9	36,1	1,535	0,745
Lubelskie	1153282	-0,22	102	48	35,4	39,4	1,468	0,717
Lubuskie	367553	0,45	100	28	34,3	36,6	1,503	0,732
Łódzkie	910843	0,07	102	53	36,4	39,8	1,498	0,726
Małopolskie	1673441	0,22	102	123	33,8	35,9	1,524	0,732
Mazowieckie.....	1847456	0,41	101	55	35,1	38,1	1,584	0,783
Opolskie	491576	0,03	104	57	37,5	39,6	1,138	0,539
Podkarpackie.....	1238636	-0,11	101	74	34,2	36,6	1,398	0,679
Podlaskie.....	473970	-1,54	98	25	37,0	40,3	1,500	0,726
Pomorskie	753513	1,22	99	44	32,1	33,5	1,754	0,844
Śląskie.....	1016315	0,56	104	119	36,4	39,1	1,368	0,663
Świętokrzyskie.....	696394	-0,02	101	63	36,2	39,3	1,408	0,684
Warmińsko-mazurskie..	572779	0,12	98	24	33,2	35,5	1,575	0,764
Wielkopolskie	1495451	0,85	101	53	33,5	35,7	1,557	0,750
Zachodniopomorskie....	530587	0,32	99	25	34,1	36,4	1,501	0,724

TABLICE PRZEGLĄDOWE

II. WOJEWÓDZTWO NA TLE INNYCH WOJEWÓDZTW W 2009 R. (dok.)

B. RUCH NATURALNY I WĘDRÓWKOWY LUDNOŚCI

WOJEWÓDZTWA	Małżeń- stwa	Rozwo- dy ^a	Urodze- nia żywe	Zgony		Przyrost natural- ny	Saldo migracji stałej	Małżeń- stwa	Rozwo- dy	Urodze- nia żywe	Zgony	Przyrost natural- ny	Saldo migracji stałej	Zgony niemow- ląt na 1000 urodzeń żywych
				ogółem	w tym niemow- ląt									

OGÓŁEM

Polska	250794	65345	417589	384940	2327	32649	-1196	6,57	1,71	10,95	10,09	0,86	-0,03	5,57
Dolnośląskie	18024	6527	29826	30872	194	-1046	907	6,27	2,27	10,38	10,74	-0,36	0,32	6,50
Kujawsko-pomorskie	14070	3896	23059	20389	147	2670	-1397	6,80	1,88	11,15	9,86	1,29	-0,68	6,37
Lubelskie	14590	2814	22964	23703	112	-739	-4153	6,74	1,30	10,61	10,95	-0,34	-1,92	4,88
Lubuskie	6621	1968	11499	9780	72	1719	-473	6,55	1,95	11,37	9,67	1,70	-0,47	6,26
Łódzkie	15820	4929	26052	31916	141	-5864	-1264	6,21	1,93	10,22	12,52	-2,30	-0,50	5,41
Małopolskie	21801	4095	37286	29840	186	7446	4408	6,65	1,25	11,37	9,10	2,27	1,34	4,99
Mazowieckie	33328	9003	59841	54630	294	5211	12288	6,40	1,73	11,49	10,49	1,00	2,36	4,91
Opolskie	6154	1762	9280	9718	46	-438	-1723	5,97	1,71	9,01	9,43	-0,43	-1,67	4,96
Podkarpackie	13971	2273	22368	18675	122	3693	-1875	6,62	1,08	10,61	8,85	1,75	-0,89	5,45
Podlaskie	7557	2040	12202	12165	57	37	-1721	6,33	1,71	10,22	10,19	0,03	-1,44	4,67
Pomorskie	15335	4145	27343	19656	136	7687	2782	6,90	1,87	12,31	8,85	3,46	1,25	4,97
Śląskie	31209	8661	47860	48573	344	-713	-4797	6,72	1,86	10,30	10,46	-0,15	-1,03	7,19
Świętokrzyskie	8287	1041	12741	13797	53	-1056	-2119	6,49	0,81	9,97	10,80	-0,83	-1,66	4,16
Warmińsko-mazurskie ..	9427	2840	16538	13187	83	3351	-2784	6,59	1,99	11,57	9,22	2,34	-1,95	5,02
Wielkopolskie	23552	5057	40882	31668	220	9214	1568	6,93	1,49	12,03	9,32	2,71	0,46	5,38
Zachodniopomorskie	11048	3804	17848	16371	120	1477	-843	6,53	2,25	10,55	9,68	0,87	-0,50	6,72

MIASTA

Polska	152651	51398	246429	231772	1385	14657	-42561	6,58	2,22	10,62	9,99	0,63	-1,83	5,62
Dolnośląskie	12868	5436	20267	21966	128	-1699	-3999	6,37	2,69	10,03	10,88	-0,84	-1,98	6,32
Kujawsko-pomorskie	8399	2968	13184	12626	92	558	-3715	6,73	2,38	10,56	10,11	0,45	-2,98	6,98
Lubelskie	6962	1888	10647	9011	45	1636	-3485	6,99	1,90	10,69	9,05	1,64	-3,50	4,23
Lubuskie	4287	1538	7086	6263	51	823	-1475	6,68	2,40	11,05	9,76	1,28	-2,30	7,20
Łódzkie	10062	4054	16109	20293	95	-4184	-3796	6,16	2,48	9,87	12,43	-2,56	-2,33	5,90
Małopolskie	10456	3116	17336	15091	73	2245	-1044	6,51	1,94	10,79	9,40	1,40	-0,65	4,21
Mazowieckie	20934	7224	38428	33708	196	4720	4994	6,23	2,15	11,44	10,04	1,41	1,49	5,10
Opolskie	3329	1256	4862	4872	31	-10	-2028	6,19	2,33	9,04	9,05	-0,02	-3,77	6,38
Podkarpackie	5768	1489	8817	7088	40	1729	-2773	6,70	1,73	10,25	8,24	2,01	-3,22	4,54
Podlaskie	4572	1631	7305	5836	35	1469	-1447	6,40	2,28	10,22	8,17	2,06	-2,02	4,79
Pomorskie	10104	3370	16678	13822	71	2856	-1698	6,88	2,30	11,36	9,41	1,95	-1,16	4,26
Śląskie	24639	7642	37078	38365	273	-1287	-9453	6,79	2,11	10,21	10,57	-0,35	-2,60	7,36
Świętokrzyskie	3912	727	5452	5633	25	-181	-2657	6,79	1,26	9,46	9,77	-0,31	-4,61	4,59
Warmińsko-mazurskie ..	5642	2176	9443	7718	41	1725	-2334	6,65	2,57	11,13	9,10	2,03	-2,75	4,34
Wielkopolskie	13149	3725	22171	18044	105	4127	-5552	6,91	1,96	11,65	9,48	2,17	-2,92	4,74
Zachodniopomorskie	7568	3158	11566	11436	84	130	-2099	6,54	2,73	10,00	9,89	0,11	-1,82	7,26

WIEŚ

Polska	98143	13457	171160	153168	942	17992	41365	6,56	0,90	11,44	10,24	1,20	2,77	5,50
Dolnośląskie	5156	1091	9559	8906	66	653	4906	6,04	1,28	11,19	10,43	0,76	5,74	6,90
Kujawsko-pomorskie	5671	928	9875	7763	55	2112	2318	6,91	1,13	12,04	9,47	2,58	2,83	5,57
Lubelskie	7628	926	12317	14692	67	-2375	-668	6,53	0,79	10,54	12,57	-2,03	-0,57	5,44
Lubuskie	2334	430	4413	3517	21	896	1002	6,31	1,16	11,93	9,51	2,42	2,71	4,76
Łódzkie	5758	875	9943	11623	46	-1680	2532	6,28	0,95	10,85	12,68	-1,83	2,76	4,63
Małopolskie	11345	979	19950	14749	113	5201	5452	6,78	0,59	11,92	8,81	3,11	3,26	5,66
Mazowieckie	12394	1779	21413	20922	98	491	7294	6,70	0,96	11,58	11,31	0,27	3,94	4,58
Opolskie	2825	506	4418	4846	15	-428	305	5,74	1,03	8,97	9,84	-0,87	0,62	3,40
Podkarpackie	8203	784	13551	11587	82	1964	898	6,57	0,63	10,85	9,28	1,57	0,72	6,05
Podlaskie	2985	409	4897	6329	22	-1432	-274	6,23	0,85	10,22	13,20	-2,99	-0,57	4,49
Pomorskie	5231	775	10665	5834	65	4831	4480	6,94	1,03	14,16	7,74	6,41	5,95	6,09
Śląskie	6570	1019	10782	10208	71	574	4656	6,47	1,00	10,62	10,06	0,57	4,59	6,59
Świętokrzyskie	4375	314	7289	8164	28	-875	538	6,24	0,45	10,39	11,64	-1,25	0,77	3,84
Warmińsko-mazurskie ..	3785	664	7095	5469	42	1626	-450	6,51	1,14	12,19	9,40	2,79	-0,77	5,92
Wielkopolskie	10403	1332	18711	13624	115	5087	7120	6,95	0,89	12,50	9,10	3,40	4,76	6,15
Zachodniopomorskie	3480	646	6282	4935	36	1347	1256	6,50	1,21	11,74	9,22	2,52	2,35	5,73

a W podziale według miejsca zamieszkania nie uwzględniono rozwodów udzielonych małżonkom zamieszkałym za granicą.

TABLICE PRZEGLĄDOWE

III. WAŻNIEJSZE DANE O WOJEWÓDZTWIE

A. LUDNOŚĆ

LATA	Ludność						Na 100 mężczyzn przypada kobiet	Ludność na 1 km ²
	ogółem	mężczyźni	kobiety	ogółem	mężczyźni	kobiety		
	stan w dniu 30 VI			stan w dniu 31 XII				
OGÓŁEM								
2000	2207417	1073628	1133789	2206200	1072803	1133397	106	88
2001	2204370	1071765	1132605	2201720	1070392	1131328	106	88
2002	2199024	1068750	1130274	2196992	1067490	1129502	106	88
2003	2193684	1065878	1127806	2191172	1064525	1126647	106	87
2004	2187918	1062767	1125151	2185156	1061281	1123875	106	87
2005	2182191	1059642	1122549	2179611	1058006	1121605	106	87
2006	2175251	1055522	1119729	2172766	1053772	1118994	106	86
2007	2168993	1051636	1117357	2166213	1049990	1116223	106	86
2008	2163437	1048295	1115142	2161832	1047039	1114793	106	86
2009	2159800	1045909	1113891	2157202	1044604	1112598	107	86
MIASTA								
2000	1029020	488834	540186	1028876	488684	540192	111	1068
2001	1028760	488542	540218	1026237	487219	539018	111	1066
2002	1025666	486702	538964	1024618	485995	538623	111	1063
2003	1023610	485458	538152	1021362	484319	537043	111	1061
2004	1019708	483344	536364	1019992	483430	536562	111	1057
2005	1018406	482539	535867	1016865	481516	535349	111	1056
2006	1014548	480135	534413	1013049	479107	533942	111	1053
2007	1010845	477878	532967	1008656	476569	532087	112	1048
2008	1007279	475725	531554	1006032	474828	531204	112	1044
2009	1005497	474366	531131	1003920	473683	530237	112	1042
WIEŚ								
2000	1178397	584794	593603	1177324	584119	593205	102	49
2001	1175610	583223	592387	1175483	583173	592310	102	49
2002	1173358	582048	591310	1172374	581495	590879	102	49
2003	1170074	580420	589654	1169810	580206	589604	102	48
2004	1168210	579423	588787	1165164	577851	587313	102	48
2005	1163785	577103	586682	1162746	576490	586256	102	48
2006	1160703	575387	585316	1159717	574665	585052	102	48
2007	1158148	573758	584390	1157557	573421	584136	102	48
2008	1156158	572570	583588	1155800	572211	583589	102	48
2009	1154303	571543	582760	1153282	570921	582361	102	48

TABLICE PRZEGLĄDOWE

III. WAŻNIEJSZE DANE O WOJEWÓDZTWIE (cd.)

B. RUCH NATURALNY

LATA	Małżeństwa	Urodzenia żywe	Zgony		Przyrost naturalny	Separaacje	Rozwody	Małżeństwa	Urodzenia żywe	Zgony	Przyrost naturalny	Zgony niemowląt na 1000 urodzeń żywych	Separaacje	Rozwody	
			ogółem	w tym niemowląt											na 1000 ludności
OGÓŁEM															
2000	12561	23111	23228	185	-117	35	1712	5,67	10,42	10,48	-0,05	8,00	1,6	77,2	
2001	11553	22461	22840	179	-379	92	1944	5,21	10,14	10,31	-0,17	7,97	4,2	87,8	
2002	11842	20826	22730	162	-1904	89	2019	5,36	9,43	10,29	-0,86	7,78	4,0	91,4	
2003	11942	21261	22807	164	-1546	131	1829	5,42	9,65	10,36	-0,70	7,71	5,9	83,0	
2004	11947	20794	22797	165	-2003	219	1910	5,44	9,47	10,38	-0,91	7,93	10,0	87,0	
2005	12994	21346	23182	156	-1836	648	2828	5,93	9,75	10,58	-0,84	7,31	29,6	129,1	
2006	13534	21496	22678	138	-1182	272	1917	6,20	9,85	10,39	-0,54	6,42	12,5	87,8	
2007	14884	21795	23323	134	-1528	293	2319	6,84	10,02	10,72	-0,70	6,15	13,5	106,6	
2008	14812	23009	23428	148	-419	159	1939	6,83	10,61	10,80	-0,19	6,43	7,3	89,4	
2009	14590	22964	23703	112	-739	164	2814	6,74	10,61	10,95	-0,34	4,88	7,6	130,0	
MIASTA															
2000	5781	9770	8287	90	1483	20	1284	5,67	9,58	8,12	1,45	9,21	2,0	125,8	
2001	5457	9611	8098	72	1513	68	1428	5,35	9,42	7,94	1,48	7,49	6,7	140,0	
2002	5432	8921	8138	69	783	60	1526	5,33	8,75	7,98	0,77	7,73	5,9	149,7	
2003	5489	9113	8106	73	1007	105	1342	5,40	8,96	7,97	0,99	8,01	10,3	131,9	
2004	5537	9152	8245	70	907	115	1333	5,46	9,03	8,13	0,89	7,65	11,3	131,5	
2005	6032	9410	8532	68	878	308	1858	5,97	9,31	8,44	0,87	7,23	30,5	183,9	
2006	6270	9540	8449	59	1091	120	1227	6,23	9,48	8,40	1,08	6,18	11,9	122,0	
2007	6788	9667	8713	58	954	174	1592	6,78	9,65	8,70	0,95	6,00	17,4	158,9	
2008	6914	10078	8651	60	1427	87	1299	6,93	10,10	8,67	1,43	5,95	8,7	130,2	
2009	6962	10647	9011	45	1636	91	1888	6,99	10,69	9,05	1,64	4,23	9,1	189,5	
WIEŚ															
2000	6780	13341	14941	95	-1600	15	428	5,66	11,15	12,48	-1,34	7,12	1,3	35,8	
2001	6096	12850	14742	107	-1892	24	516	5,10	10,75	12,33	-1,58	8,33	2,0	43,2	
2002	6410	11905	14592	93	-2687	29	493	5,39	10,01	12,27	-2,26	7,81	2,4	41,5	
2003	6453	12148	14701	91	-2553	26	487	5,44	10,25	12,40	-2,15	7,49	2,2	41,1	
2004	6410	11642	14552	95	-2910	104	577	5,42	9,85	12,31	-2,46	8,16	8,8	48,8	
2005	6962	11936	14650	88	-2714	340	970	5,90	10,12	12,42	-2,30	7,37	28,8	82,2	
2006	7264	11956	14229	79	-2273	152	690	6,17	10,16	12,09	-1,93	6,61	12,9	58,6	
2007	8096	12128	14610	76	-2482	119	727	6,90	10,33	12,45	-2,11	6,27	10,1	61,9	
2008	7898	12931	14777	88	-1846	72	640	6,74	11,04	12,62	-1,58	6,81	6,1	54,6	
2009	7628	12317	14692	67	-2375	73	926	6,53	10,54	12,57	-2,03	5,44	6,2	79,2	

TABLICE PRZEGLĄDOWE

III. WAŻNIEJSZE DANE O WOJEWÓDZTWIE (dok.)

C. MIGRACJE WEWNĘTRZNE I ZAGRANICZNE LUDNOŚCI NA POBYT STAŁY

LATA	Migracje wewnętrzne			Migracje zagraniczne			Saldo migracji	Saldo migracji na 1000 ludności
	napływ	odpływ	saldo	napływ	odpływ	saldo		
OGÓŁEM								
2000	23107	26076	-2969	147	260	-113	-3082	-1,39
2001	20503	24146	-3643	142	221	-79	-3722	-1,68
2002	22747	26587	-3840	135	211	-76	-3916	-1,77
2003	23647	28223	-4576	161	155	6	-4570	-2,07
2004	23535	28086	-4551	273	182	91	-4460	-2,03
2005	23090	27995	-4905	331	327	4	-4901	-2,24
2006	24633	29793	-5160	270	1703	-1433	-6593	-3,02
2007	27615	32758	-5143	537	1145	-608	-5751	-2,64
2008	20187	24305	-4118	524	839	-315	-4433	-2,04
2009	20067	24304	-4237	576	492	84	-4153	-1,92
MIASTA								
2000	10699	11296	-597	71	215	-144	-741	-0,73
2001	9293	11014	-1721	84	176	-92	-1813	-1,78
2002	10290	12867	-2577	97	177	-80	-2657	-2,61
2003	10423	13980	-3557	92	87	5	-3552	-3,49
2004	9666	14268	-4602	131	131	-	-4602	-4,54
2005	9573	14117	-4544	176	267	-91	-4635	-4,59
2006	10298	14961	-4663	156	1061	-905	-5568	-5,54
2007	10788	15926	-5138	331	694	-363	-5501	-5,49
2008	8149	11998	-3849	299	458	-159	-4008	-4,02
2009	8269	11734	-3465	301	321	-20	-3485	-3,5
WIEŚ								
2000	12408	14780	-2372	76	45	31	-2341	-1,96
2001	11210	13132	-1922	58	45	13	-1909	-1,60
2002	12457	13720	-1263	38	34	4	-1259	-1,06
2003	13224	14243	-1019	69	68	1	-1018	-0,86
2004	13869	13818	51	142	51	91	142	0,12
2005	13517	13878	-361	155	60	95	-266	-0,23
2006	14335	14832	-497	114	642	-528	-1025	-0,87
2007	16827	16832	-5	206	451	-245	-250	-0,21
2008	12038	12307	-269	225	381	-156	-425	-0,36
2009	11798	12570	-772	275	171	104	-668	-0,57

TABLICE PRZEGLĄDOWE

IV. WAŻNIEJSZE DANE O PODREGIONACH, POWIATACH I GMINACH W 2009 R.

A. POWIERZCHNIA, STAN I STRUKTURA LUDNOŚCI

Stan w dniu 31 XII

WYSZCZEGÓLNIENIE	Po- wierz- chnia w km ²	Ludność								
		ogółem	mężczyź- ni	kobiety	na 100 mężczyzn przypada kobiet	na 1 km ²	w wieku			
							przedpro- duk- cyjnym	produk- cyjnym	popro- dukcyj- nym	niepro- dukcyj- nym na 100 osób w wieku produk- cyjnym
WOJEWÓDZTWO	25122,5	2157202	1044604	1112598	107	86	421829	1361161	374212	58
Podregion białski	5977,3	307035	150940	156095	103	51	64490	191677	50868	60
Powiaty:										
BIALSKI.....	2754,3	112846	55568	57278	103	41	24941	67858	20047	66
Gminy miejskie:										
Międzyrzec Podlaski.....	20,0	17038	8252	8786	106	851	3696	10892	2450	56
Terespol	10,1	5943	2840	3103	109	588	1273	3783	887	57
Gminy wiejskie:										
Biała Podlaska.....	325,4	12871	6421	6450	100	40	3151	7852	1868	64
Drelów	228,1	5449	2711	2738	101	24	1211	3221	1017	69
Janów Podlaski	135,8	5533	2725	2808	103	41	1250	3321	962	67
Kodeń	151,1	3821	1836	1985	108	25	692	2299	830	66
Konstantynów.....	86,9	4045	1974	2071	105	47	917	2469	659	64
Leśna Podlaska.....	98,2	4391	2183	2208	101	45	968	2661	762	65
Łomazy.....	198,6	5316	2634	2682	102	27	1180	3032	1104	75
Międzyrzec Podlaski.....	260,9	10292	5148	5144	100	39	2497	6099	1696	69
Piszczac	170,2	7446	3665	3781	103	44	1694	4439	1313	68
Rokitno	140,9	3233	1618	1615	100	23	699	1802	732	79
Rossosz.....	76,5	2347	1201	1146	95	31	521	1398	428	68
Sławatycze	71,9	2516	1229	1287	105	35	471	1465	580	72
Sosnówka.....	148,4	2647	1291	1356	105	18	474	1500	673	76
Terespol	141,5	6873	3342	3531	106	49	1424	4123	1326	67
Tuczna.....	169,6	3374	1650	1724	104	20	637	1808	929	87
Wisznice.....	173,2	5162	2531	2631	104	30	1086	3078	998	68
Zalesie.....	147,1	4549	2317	2232	96	31	1100	2616	833	74
PARCZEWSKI.....	952,2	35921	17684	18237	103	38	7094	22180	6647	62
Gmina miejsko-wiejska:										
Parczew.....	146,8	14629	7125	7504	105	100	2894	9361	2374	56
w tym miasto	8,1	10090	4833	5257	109	1253	1998	6562	1530	54
Gminy wiejskie:										
Dębowa Kłoda.....	188,4	3939	1925	2014	105	21	803	2386	750	65
Jabłoń.....	110,4	4072	2047	2025	99	37	828	2449	795	66
Milanów	116,7	4077	2024	2053	101	35	859	2442	776	67
Podedwórze	107,1	1746	849	897	106	16	306	1035	405	69
Siemień	111,2	4816	2393	2423	101	43	950	2847	1019	69
Sosnowica	171,6	2642	1321	1321	100	15	454	1660	528	59

TABLICE PRZEGLĄDOWE

IV. WAŻNIEJSZE DANE O PODREGIONACH, POWIATACH I GMINACH W 2009 R. (cd.)

A. POWIERZCHNIA, STAN I STRUKTURA LUDNOŚCI (cd.)

Stan w dniu 31 XII

WYSZCZEGÓLNIENIE	Po- wierz- chnia w km ²	Ludność								
		ogółem	mężczyź- ni	kobiety	na 100 mężczyzn przypada kobiet	na 1 km ²	w wieku			
							przedpro- duk- cyjnym	produk- cyjnym	popro- dukcyj- nym	niepro- dukcyj- nym na 100 osób w wieku produk- cyjnym
Podregion biański (dok.)										
Powiaty (dok.)										
RADZYŃSKI.....	965,1	60866	30340	30526	101	63	13325	37345	10196	63
Gmina miejska:										
Radzyń Podlaski.....	19,3	16053	7759	8294	107	831	3297	10569	2187	52
Gminy wiejskie:										
Borki.....	111,8	6094	3062	3032	99	54	1393	3662	1039	66
Czemierniki.....	107,5	4613	2329	2284	98	43	955	2769	889	67
Kąkolewnica Wschodnia.....	147,5	8411	4248	4163	98	57	1976	4988	1447	69
Komarówka Podlaska.....	138,0	4569	2279	2290	100	33	896	2645	1028	73
Radzyń Podlaski.....	155,0	8041	4052	3989	98	52	1857	4944	1240	63
Ulan-Majorat.....	107,8	5964	3066	2898	95	55	1482	3466	1016	72
Wohyń.....	178,2	7121	3545	3576	101	40	1469	4302	1350	66
WŁODAWSKI.....	1256,4	39526	19509	20017	103	31	7853	25065	6608	58
Gmina miejska:										
Włodawa.....	18,0	13508	6503	7005	108	752	2560	9106	1842	48
Gminy wiejskie:										
Hanna.....	139,3	3181	1623	1558	96	23	605	1878	698	69
Hańsk.....	176,3	3850	1937	1913	99	22	871	2394	585	61
Stary Brus.....	131,7	2169	1093	1076	98	16	405	1355	409	60
Urszulín.....	172,1	3928	1964	1964	100	23	825	2350	753	67
Włodawa.....	245,0	6072	3055	3017	99	25	1284	3760	1028	61
Wola Uhruska.....	154,1	4095	1991	2104	106	27	739	2572	784	59
Wyrki.....	220,0	2723	1343	1380	103	12	564	1650	509	65
Miasto na prawach powiatu:										
BIAŁA PODLASKA.....	49,4	57876	27839	30037	108	1172	11277	39229	7370	48
Podregion chełmsko-zamojski.....	9291,0	646919	315179	331740	105	70	126463	405456	115000	60
Powiaty:										
BIŁGORAJSKI.....	1681,1	103226	50865	52361	103	61	21298	64464	17464	60
Gmina miejska:										
Biłgoraj.....	21,1	27198	13058	14140	108	1289	5600	17936	3662	52
Gminy miejsko-wiejskie:										
Frampol.....	107,6	6383	3215	3168	99	59	1235	3806	1342	68
w tym miasto.....	4,7	1411	706	705	100	302	262	923	226	53
Józefów.....	126,5	7040	3453	3587	104	56	1379	4396	1265	60
w tym miasto.....	5,0	2403	1166	1237	106	481	484	1535	384	57
Tarnogród.....	114,3	6737	3357	3380	101	59	1394	4226	1117	59
w tym miasto.....	10,7	3351	1630	1721	106	313	673	2204	474	52

TABLICE PRZEGLĄDOWE

IV. WAŻNIEJSZE DANE O PODREGIONACH, POWIATACH I GMINACH W 2009 R. (cd.)

A. POWIERZCHNIA, STAN I STRUKTURA LUDNOŚCI (cd.)

Stan w dniu 31 XII

WYSZCZEGÓLNIENIE	Po- wierzchnia w km ²	Ludność								
		ogółem	mężczyź- ni	kobiety	na 100 mężczyzn przypada kobiet	na 1 km ²	w wieku			
							przedpro- duk- cyjnym	produk- cyjnym	popro- dukcyj- nym	niepro- dukcyj- nym na 100 osób w wieku produk- cyjnym
Podregion chełmsko-zamojski (cd.)										
Powiaty (cd.)										
BIŁGORAJSKI (dok.)										
Gminy wiejskie:										
Aleksandrów	54,3	3219	1611	1608	100	59	806	1907	506	69
Biłgoraj	262,7	12807	6350	6457	102	49	2857	8052	1898	59
Biszcza	106,3	3878	1930	1948	101	36	733	2489	656	56
Goraj	67,9	4326	2168	2158	100	64	826	2586	914	67
Księżpol	141,3	6791	3407	3384	99	48	1562	4236	993	60
Łukowa	148,7	4438	2202	2236	102	30	972	2675	791	66
Obsza	113,2	4315	2144	2171	101	38	916	2690	709	60
Potok Górny	111,2	5500	2767	2733	99	49	1067	3341	1092	65
Tereszpol	144,0	3944	2013	1931	96	27	837	2410	697	64
Turobin	162,2	6650	3190	3460	108	41	1114	3714	1822	79
CHEŁMSKI	1885,6	78765	38821	39944	103	42	16340	48843	13582	61
Gminy miejskie:										
Rejowiec Fabryczny	14,3	4453	2159	2294	106	312	893	2904	656	53
Gminy wiejskie:										
Białopole	103,6	3138	1580	1558	99	30	606	1995	537	57
Chełm	221,8	12989	6421	6568	102	59	2835	8338	1816	56
Dorohusk	192,4	6718	3315	3403	103	35	1318	4160	1240	61
Dubienka	96,1	2575	1283	1292	101	27	441	1570	564	64
Kamień	96,8	4032	2021	2011	100	42	910	2503	619	61
Leśniowice	117,7	3950	1932	2018	104	34	803	2371	776	67
Rejowiec	106,3	6454	3158	3296	104	61	1227	3995	1232	62
Rejowiec Fabryczny	87,7	4557	2163	2394	111	52	930	2775	852	64
Ruda Huta	112,2	4729	2347	2382	101	42	991	2913	825	62
Sawin	190,2	5497	2721	2776	102	29	1158	3363	976	63
Siedliszcze	154,2	6993	3421	3572	104	45	1502	4222	1269	66
Wierzbica	145,8	5316	2636	2680	102	36	1201	3309	806	61
Wojślawice	110,5	4113	2051	2062	101	37	816	2435	862	69
Żmudź	136,1	3251	1613	1638	102	24	709	1990	552	63
HRUBIESZOWSKI	1268,0	67059	32879	34180	104	53	12966	41343	12750	62
Gmina miejska:										
Hrubieszów	33,0	18381	8699	9682	111	556	3397	12055	2929	52
Gminy wiejskie:										
Dołhobyczów	212,6	5871	2926	2945	101	28	1097	3653	1121	61
Horodło	130,2	5483	2694	2789	104	42	1055	3251	1177	69
Hrubieszów	259,2	10546	5258	5288	101	41	2321	6269	1956	68
Mircze	234,9	7550	3780	3770	100	32	1378	4493	1679	68
Trzeszczany	90,3	4474	2165	2309	107	50	840	2723	911	64
Uchanie	120,6	4830	2409	2421	100	40	886	2855	1089	69
Werbkwice	187,2	9924	4948	4976	101	53	1992	6044	1888	64

TABLICE PRZEGLĄDOWE

IV. WAŻNIEJSZE DANE O PODREGIONACH, POWIATACH I GMINACH W 2009 R. (cd.)

A. POWIERZCHNIA, STAN I STRUKTURA LUDNOŚCI (cd.)

Stan w dniu 31 XII

WYSZCZEGÓLNIENIE	Po- wierzchnia w km ²	Ludność								
		ogółem	mężczyźni	kobiety	na 100 mężczyzn przypada kobiet	na 1 km ²	w wieku			
							przedpro- dukcyjnym	produkcyjnym	popro- dukcyjnym	niepro- dukcyjnym na 100 osób w wieku produkcyjnym
Podregion chełmsko-zamojski (cd.)										
Powiaty (cd.)										
KRASNOSTAWSKI	1031,4	67824	32803	35021	107	66	12448	41298	14078	64
Gmina miejska:										
Krasnystaw	42,1	19301	9150	10151	111	458	3490	12669	3142	52
Gminy wiejskie:										
Fajstławice	70,7	5018	2476	2542	103	71	971	3066	981	64
Gorzków	96,4	3907	1820	2087	115	41	614	2271	1022	72
Izbica	138,3	8725	4278	4447	104	63	1623	5206	1896	68
Krasnystaw	151,1	8957	4399	4558	104	59	1796	5558	1603	61
Kraśniczyn	110,1	4171	2086	2085	100	38	648	2371	1152	76
Łopiennik Górny	106,2	4185	2052	2133	104	39	781	2391	1013	75
Rudnik	88,5	3353	1644	1709	104	38	628	1887	838	78
Siennica Różana	98,4	4238	2039	2199	108	43	842	2541	855	67
Żółkiewka	129,7	5969	2859	3110	109	46	1055	3338	1576	79
TOMASZOWSKI	1488,9	86657	42738	43919	103	58	17281	53680	15696	61
Gmina miejska:										
Tomaszów Lubelski	13,3	19913	9426	10487	111	1498	3849	13034	3030	53
Gmina miejsko-wiejska:										
Tyszowce	128,3	5921	2916	3005	103	46	1217	3498	1206	69
w tym miasto	18,5	2137	1045	1092	104	115	465	1298	374	65
Gminy wiejskie:										
Bełzec	33,5	3440	1745	1695	97	103	713	2226	501	55
Jarczów	106,6	3515	1749	1766	101	33	686	1991	838	77
Krynice	73,6	3523	1761	1762	100	48	682	2042	799	73
Lubycza Królewska	208,1	6484	3257	3227	99	31	1404	4068	1012	59
Łaszczów	128,3	6380	3131	3249	104	50	1197	3849	1334	66
Rachanie	94,3	5529	2777	2752	99	59	1029	3362	1138	64
Susiec	190,8	7698	3882	3816	98	40	1529	4684	1485	64
Tarnawatka	82,9	3996	2007	1989	99	48	872	2414	710	66
Telatyn	111,8	4275	2174	2101	97	38	809	2592	874	65
Tomaszów Lubelski	170,9	10938	5424	5514	102	64	2356	6766	1816	62
Ulhówek	146,6	5045	2489	2556	103	34	938	3154	953	60
ZAMOJSKI	1870,3	109181	53660	55521	103	58	22079	66092	21010	65
Gminy miejsko-wiejskie:										
Krasnobród	126,9	7243	3634	3609	99	57	1539	4370	1334	66
w tym miasto	7,0	3104	1504	1600	106	444	611	1991	502	56
Szczepieszyn	123,5	11917	5757	6160	107	96	2376	7374	2167	62
w tym miasto	29,1	5292	2513	2779	111	182	1032	3404	856	55
Zwierzyniec	153,6	7146	3453	3693	107	47	1374	4385	1387	63
w tym miasto	4,8	3278	1565	1713	109	680	636	2065	577	59

TABLICE PRZEGLĄDOWE

IV. WAŻNIEJSZE DANE O PODREGIONACH, POWIATACH I GMINACH W 2009 R. (cd.)

A. POWIERZCHNIA, STAN I STRUKTURA LUDNOŚCI (cd.)

Stan w dniu 31 XII

WYSZCZEGÓLNIENIE	Powierzchnia w km ²	Ludność								
		ogółem	mężczyźni	kobiety	na 100 mężczyzn przypada kobiet	na 1 km ²	w wieku			
							przedprodukcyjnym	produkcyjnym	poprodukcyjnym	nieprodukcyjnym na 100 osób w wieku produkcyjnym
Podregion chełmsko-zamojski (dok.)										
Powiaty (dok.)										
ZAMOJSKI (dok.)										
Gminy wiejskie:										
Adamów	110,7	5006	2483	2523	102	45	1062	2962	982	69
Grabowiec	128,5	4495	2234	2261	101	35	834	2601	1060	73
Komarów – Osada	123,8	5432	2692	2740	102	44	1099	3185	1148	71
Łabunie	87,3	6304	3084	3220	104	72	1430	3865	1009	63
Miączyn	156,1	6075	2987	3088	103	39	1336	3533	1206	72
Nielisz	112,3	5834	2869	2965	103	52	1112	3432	1290	70
Radecznicza	110,0	6372	3180	3192	100	58	1030	3710	1632	72
Sitno	111,7	6658	3296	3362	102	60	1363	4203	1092	58
Skierbieszów	139,2	5463	2713	2750	101	39	1063	3092	1308	77
Stary Zamość	97,5	5404	2675	2729	102	55	1097	3204	1103	69
Sułów	93,2	4912	2369	2543	107	53	931	2801	1180	75
Zamość	196,1	20920	10234	10686	104	107	4433	13375	3112	56
Miasta na prawach powiatu:										
CHEŁM	35,3	67650	31865	35785	112	1918	11678	45341	10631	49
ZAMOŚĆ	30,3	66557	31548	35009	111	2194	12373	44395	9789	50
Podregion lubelski	4220,7	713229	338232	374997	111	169	131035	461956	120238	54
Powiaty:										
LUBARTOWSKI	1288,8	89876	44001	45875	104	70	18491	55972	15413	61
Gmina miejska:										
Lubartów	13,9	22600	10757	11843	110	1625	4107	15555	2938	45
Gminy miejsko-wiejskie:										
Kock	101,1	6695	3283	3412	104	66	1442	4034	1219	66
w tym miasto	16,8	3482	1676	1806	108	208	714	2177	591	60
Ostrów Lubelski	121,6	5585	2797	2788	100	46	1143	3372	1070	66
w tym miasto	29,8	2239	1159	1080	93	75	414	1461	364	53
Gminy wiejskie:										
Abramów	84,6	4253	2153	2100	98	50	876	2494	883	71
Firlej	126,5	6115	3011	3104	103	48	1322	3671	1122	67
Jeziorzany	66,5	2827	1403	1424	101	43	546	1692	589	67
Kamionka	111,7	6423	3168	3255	103	58	1391	3898	1134	65
Lubartów	158,7	10667	5189	5478	106	67	2396	6641	1630	61
Michów	136,0	6130	3047	3083	101	45	1212	3583	1335	71
Niedźwiada	95,8	6345	3154	3191	101	66	1430	3802	1113	67
Ostrówek	89,9	4078	1982	2096	106	45	904	2306	868	77
Serniki	75,6	4838	2385	2453	103	64	1067	2905	866	67
Uścimów	107,1	3320	1672	1648	99	31	655	2019	646	64

TABLICE PRZEGLĄDOWE

IV. WAŻNIEJSZE DANE O PODREGIONACH, POWIATACH I GMINACH W 2009 R. (cd.)

A. POWIERZCHNIA, STAN I STRUKTURA LUDNOŚCI (cd.)

Stan w dniu 31 XII

WYSZCZEGÓLNIENIE	Po- wierzchnia w km ²	Ludność								
		ogółem	mężczyźni	kobiety	na 100 mężczyzn przypada kobiet	na 1 km ²	w wieku			
							przedpro- dukcyjnym	produkcyjnym	popro- dukcyjnym	niepro- dukcyjnym na 100 osób w wieku produkcyjnym
Podregion lubelski (dok.)										
Powiaty (dok.)										
LUBELSKI	1679,5	144383	70575	73808	105	86	30548	90092	23743	60
Gminy miejsko-wiejskie:										
Bełżyce	134,0	13811	6708	7103	106	103	2865	8845	2101	56
w tym miasto	23,5	6936	3358	3578	107	296	1397	4605	934	51
Bychawa	146,4	12167	5934	6233	105	83	2634	7300	2233	67
w tym miasto	6,7	5266	2514	2752	109	787	1149	3254	863	62
Gminy wiejskie:										
Borzechów	67,5	3743	1870	1873	100	55	791	2258	694	66
Garbów	102,6	8974	4375	4599	105	87	1919	5566	1489	61
Głusk	64,3	8289	4053	4236	105	129	1878	5329	1082	56
Jabłonna	131,2	7638	3723	3915	105	58	1562	4697	1379	63
Jastków	113,1	12857	6321	6536	103	114	2770	8249	1838	56
Konopnica	93,1	11615	5681	5934	104	125	2394	7360	1861	58
Krzczonów	128,0	4759	2298	2461	107	37	808	2754	1197	73
Niedrzwica Duża	106,7	11337	5528	5809	105	106	2561	7011	1765	62
Niemce	141,1	17357	8515	8842	104	123	3772	11219	2366	55
Strzyżewice	108,8	7571	3715	3856	104	70	1534	4800	1237	58
Wojciechów	80,8	5935	2881	3054	106	73	1181	3586	1168	66
Wólka	72,8	10255	5040	5215	103	141	2420	6572	1263	56
Wysokie	113,9	4969	2412	2557	106	44	920	2774	1275	79
Zakrzew	75,4	3106	1521	1585	104	41	539	1772	795	75
ŁĘCZYŃSKI	636,7	57164	28039	29125	104	90	11854	38242	7068	49
Gmina miejsko-wiejska:										
Łęczna	75,1	24681	12052	12629	105	328	4705	18126	1850	36
w tym miasto	19,0	20944	10232	10712	105	1102	3955	15710	1279	33
Gminy wiejskie:										
Cyców	148,1	7605	3691	3914	106	51	1782	4731	1092	61
Ludwin	122,2	5087	2580	2507	97	42	1178	3138	771	62
Milejów	116,6	9256	4551	4705	103	79	1827	5772	1657	60
Puchaczów	91,5	5086	2468	2618	106	56	1143	3130	813	62
Spiczyn	83,2	5449	2697	2752	102	66	1219	3345	885	63
ŚWIDNICKI	468,3	72366	34914	37452	107	155	13053	46336	12977	56
Gmina miejska:										
Świdnik	20,4	39899	19164	20735	108	1961	6643	26291	6965	52
Gmina miejsko-wiejska:										
Piaski	169,8	10657	5112	5545	108	63	1993	6572	2092	62
w tym miasto	8,4	2659	1228	1431	117	315	494	1684	481	58
Gminy wiejskie:										
Melgiew	94,9	8855	4302	4553	106	93	1833	5624	1398	57
Rybczewice	99,1	3787	1832	1955	107	38	665	2201	921	72
Trawniki	84,2	9168	4504	4664	104	109	1919	5648	1601	62
Miasto na prawach powiatu:										
LUBLIN	147,5	349440	160703	188737	117	2370	57089	231314	61037	51

TABLICE PRZEGLĄDOWE

IV. WAŻNIEJSZE DANE O PODREGIONACH, POWIATACH I GMINACH W 2009 R. (cd.)

A. POWIERZCHNIA, STAN I STRUKTURA LUDNOŚCI (cd.)

Stan w dniu 31 XII

WYSZCZEGÓLNIENIE	Po- wierzchnia w km ²	Ludność								
		ogółem	mężczyź- ni	kobiety	na 100 mężczyzn przypada kobiet	na 1 km ²	w wieku			
							przedpro- duk- cyjnym	produk- cyjnym	popro- dukcyj- nym	niepro- dukcyj- nym na 100 osób w wieku produk- cyjnym
Podregion puławski	5633,5	490019	240253	249766	104	87	99841	302072	88106	62
Powiaty:										
JANOWSKI.....	875,3	47242	23475	23767	101	54	9878	28701	8663	65
Gmina miejsko-wiejska:										
Janów Lubelski	178,7	16118	8013	8105	101	90	3287	10543	2288	53
w tym miasto	14,8	11969	5908	6061	103	809	2411	7993	1565	50
Gminy wiejskie:										
Batorz.....	70,8	3369	1668	1701	102	48	695	1918	756	76
Chrzanów.....	71,7	3028	1486	1542	104	42	631	1690	707	79
Dzwola	200,4	6551	3280	3271	100	33	1333	3854	1364	70
Godziszów	101,7	6105	3052	3053	100	60	1354	3502	1249	74
Modliborzycze	152,6	7227	3586	3641	102	47	1492	4342	1393	66
Potok Wielki	99,4	4844	2390	2454	103	49	1086	2852	906	70
KRAŚNICKI.....	1005,3	98574	48034	50540	105	98	18964	61138	18472	61
Gmina miejska:										
Kraśnik	25,5	35430	16822	18608	111	1388	6102	22782	6546	56
Gmina miejsko-wiejska:										
Annapol.....	151,1	9233	4570	4663	102	61	1879	5610	1744	65
w tym miasto	7,7	2644	1318	1326	101	342	525	1820	299	45
Gminy wiejskie:										
Dzierzkowice	87,3	5419	2680	2739	102	62	1092	3373	954	61
Gościeradów	159,3	7287	3581	3706	103	46	1540	4423	1324	65
Kraśnik	105,2	7133	3452	3681	107	68	1515	4429	1189	61
Szastarka	73,3	6051	2983	3068	103	83	1230	3578	1243	69
Trzydnik Duży	104,1	6876	3491	3385	97	66	1346	4155	1375	65
Urzędów	118,5	8848	4373	4475	102	75	1849	5337	1662	66
Wilkołaz.....	81,7	5478	2727	2751	101	67	1123	3368	987	63
Zakrzówek.....	99,2	6819	3355	3464	103	69	1288	4083	1448	67
ŁUKOWSKI	1394,2	107953	53662	54291	101	77	24934	65601	17418	65
Gminy miejskie:										
Łuków.....	35,8	30437	14670	15767	107	851	6424	19753	4260	54
Stoczek Łukowski	9,2	2736	1332	1404	105	299	598	1716	422	59
Gminy wiejskie:										
Adamów	98,7	5646	2780	2866	103	57	1300	3347	999	69
Krzywda	161,0	10441	5239	5202	99	65	2627	6169	1645	69
Łuków.....	307,6	16888	8525	8363	98	55	4256	10397	2235	62
Serokomla.....	77,3	4138	2013	2125	106	54	920	2351	867	76
Stanin	160,8	9740	4917	4823	98	61	2441	5648	1651	72
Stoczek Łukowski	173,5	8267	4170	4097	98	48	1781	4742	1744	74
Trzebieszów.....	140,5	7561	3866	3695	96	54	1882	4381	1298	73
Wojcieszków	108,9	6964	3515	3449	98	64	1567	4114	1283	69
Wola Mysłowska	121,1	5135	2635	2500	95	42	1138	2983	1014	72

TABLICE PRZEGLĄDOWE

IV. WAŻNIEJSZE DANE O PODREGIONACH, POWIATACH I GMINACH W 2009 R. (cd.)

A. POWIERZCHNIA, STAN I STRUKTURA LUDNOŚCI (dok.)

Stan w dniu 31 XII

WYSZCZEGÓLNIENIE	Po- wierzchnia w km ²	Ludność								
		ogółem	mężczyźni	kobiety	na 100 mężczyzn przypada kobiet	na 1 km ²	w wieku			
							przedpro- duk- cyjnym	produk- cyjnym	popro- dukcyj- nym	niepro- dukcyj- nym na 100 osób w wieku produk- cyjnym
Podregion puławski (dok.)										
Powiaty (dok.)										
OPOLSKI.....	810,0	62048	30154	31894	106	77	12161	38627	11260	61
Gminy miejsko-wiejskie:										
Opole Lubelskie	193,7	17618	8472	9146	108	91	3534	11092	2992	59
w tym miasto	15,1	8690	4087	4603	113	575	1616	5688	1386	53
Poniatowa	84,5	14831	7078	7753	110	175	2723	9664	2444	53
w tym miasto	15,3	9608	4525	5083	112	630	1705	6436	1467	49
Gminy wiejskie:										
Chodel.....	108,4	6746	3375	3371	100	62	1519	4066	1161	66
Józefów nad Wisłą	141,6	6889	3337	3552	106	49	1336	4106	1447	68
Karczmiska	94,6	6062	3018	3044	101	64	1131	3773	1158	61
Łaziska	109,3	5122	2483	2639	106	47	977	3091	1054	66
Wilków.....	77,9	4780	2391	2389	100	61	941	2835	1004	69
PUŁAWSKI.....	933,9	115860	55632	60228	108	124	22228	71274	22358	63
Gmina miejska:										
Puławy.....	50,5	48898	22834	26064	114	968	8845	30123	9930	62
Gminy miejsko-wiejskie:										
Kazimierz Dolny	72,4	6874	3371	3503	104	95	1323	4146	1405	66
w tym miasto	30,4	3438	1642	1796	109	113	634	2065	739	66
Nalęczów.....	62,9	9511	4434	5077	115	151	1992	5767	1752	65
w tym miasto	13,8	4270	1930	2340	121	309	908	2516	846	70
Gminy wiejskie:										
Baranów	84,8	4147	2027	2120	105	49	789	2460	898	69
Janowiec	78,8	3667	1860	1807	97	47	768	2316	583	58
Końskowola.....	89,9	9037	4465	4572	102	101	1754	5554	1729	63
Kurów	101,0	7833	3863	3970	103	78	1462	5022	1349	56
Markuszów	40,4	3030	1506	1524	101	75	620	1854	556	63
Puławy.....	161,2	11386	5581	5805	104	71	2298	7036	2052	62
Wąwolnica.....	62,9	4892	2429	2463	101	78	980	2996	916	63
Żyrzyn	129,2	6585	3262	3323	102	51	1397	4000	1188	65
RYCKI	614,7	58342	29296	29046	99	95	11676	36731	9935	59
Gmina miejska:										
Dęblin.....	38,3	17775	9126	8649	95	464	3261	11698	2816	52
Gmina miejsko-wiejska:										
Ryki	161,8	20311	10020	10291	103	126	4130	12860	3321	58
w tym miasto	27,2	9623	4638	4985	107	354	1798	6331	1494	52
Gminy wiejskie:										
Kłoczew.....	143,1	7265	3658	3607	99	51	1641	4222	1402	72
Nowodwór	71,9	4234	2165	2069	96	59	1005	2587	642	64
Stężycza	116,0	5350	2633	2717	103	46	1014	3266	1070	64
Ułęż.....	83,6	3407	1694	1713	101	41	625	2098	684	62

TABLICE PRZEGLĄDOWE

IV. WAŻNIEJSZE DANE O PODREGIONACH, POWIATACH I GMINACH W 2009 R. (cd.)

B. RUCH NATURALNY I WĘDRÓWKOWY LUDNOŚCI

WYSZCZEGÓLNIENIE	Mażeń- stwa	Urodze- nia żywe	Zgony	Przyrost naturalny	Saldo migracji stałej	Mażeń- stwa	Urodze- nia żywe	Zgony	Przyrost naturalny	Saldo migracji stałej	Zgony niemow- ląt na 1000 urodzeń żywych
WOJEWÓDZTWO	14590	22964	23703	-739	-4153	6,74	10,61	10,95	-0,34	-1,92	4,88
Podregion białski	2156	3488	3471	17	-962	6,97	11,27	11,22	0,05	-3,11	4,87
Powiaty:											
BIĄLSKI.....	721	1307	1442	-135	-304	6,30	11,43	12,61	-1,18	-2,66	6,12
Gminy miejskie:											
Międzyrzec Podlaski.....	120	258	181	77	-82	7,00	15,05	10,56	4,49	-4,78	-
Terespol	45	61	73	-12	-43	7,43	10,07	12,05	-1,98	-7,10	32,79
Gminy wiejskie:											
Biała Podlaska.....	82	173	152	21	91	6,32	13,33	11,71	1,62	7,01	5,78
Drelów	34	60	79	-19	-24	6,12	10,80	14,22	-3,42	-4,32	16,67
Janów Podlaski	35	66	52	14	-23	6,43	12,13	9,55	2,57	-4,23	15,15
Kodeń	25	39	62	-23	-12	6,30	9,83	15,62	-5,79	-3,02	-
Konstantynów.....	31	47	60	-13	-11	7,68	11,64	14,86	-3,22	-2,72	-
Leśna Podlaska.....	27	35	56	-21	-16	6,09	7,90	12,64	-4,74	-3,61	-
Łomazy.....	38	57	74	-17	-38	6,96	10,45	13,56	-3,12	-6,96	-
Międzyrzec Podlaski.....	56	65	123	-58	-33	5,38	6,24	11,81	-5,57	-3,17	-
Piszczac	49	86	77	9	-26	6,51	11,43	10,23	1,20	-3,45	-
Rokitno	18	45	56	-11	-6	5,49	13,72	17,08	-3,35	-1,83	-
Rossosz.....	16	33	40	-7	1	6,72	13,85	16,79	-2,94	0,42	-
Sławatycze	16	34	44	-10	-15	6,19	13,15	17,02	-3,87	-5,80	-
Sosnówka.....	16	40	44	-4	-19	5,82	14,54	15,99	-1,45	-6,91	-
Terespol	39	72	74	-2	-8	5,58	10,29	10,58	-0,29	-1,14	13,89
Tuczna.....	19	38	63	-25	-23	5,39	10,78	17,87	-7,09	-6,52	-
Wisznice.....	34	51	84	-33	-6	6,50	9,76	16,07	-6,31	-1,15	-
Zalesie.....	21	47	48	-1	-11	4,54	10,16	10,37	-0,22	-2,38	42,55
PARCZEWSKI	287	409	438	-29	-115	7,87	11,21	12,01	-0,79	-3,15	7,33
Gmina miejsko-wiejska:											
Parczew.....	123	157	142	15	-48	8,30	10,59	9,58	1,01	-3,24	12,74
w tym miasto	87	117	90	27	-41	8,51	11,44	8,80	2,64	-4,01	8,55
Gminy wiejskie:											
Dębowa Kłoda.....	35	50	47	3	-19	8,67	12,39	11,64	0,74	-4,71	-
Jabłoń.....	26	35	69	-34	-17	6,41	8,63	17,01	-8,38	-4,19	-
Milanów	30	61	55	6	-7	7,31	14,86	13,40	1,46	-1,71	16,39
Podedwórze	10	16	27	-11	-11	5,48	8,77	14,79	-6,03	-6,03	-
Siemień	44	57	66	-9	4	9,01	11,67	13,51	-1,84	0,82	-
Sosnowica.....	19	33	32	1	-17	6,91	12,00	11,64	0,36	-6,18	-

TABLICE PRZEGLĄDOWE

IV. WAŻNIEJSZE DANE O PODREGIONACH, POWIATACH I GMINACH W 2009 R. (cd.)

B. RUCH NATURALNY I WĘDRÓWKOWY LUDNOŚCI (cd.)

WYSZCZEGÓLNIENIE	Małżeństwa	Urodzenia żywe	Zgony	Przyrost naturalny	Saldo migracji stałej	Małżeństwa	Urodzenia żywe	Zgony	Przyrost naturalny	Saldo migracji stałej	Zgony niemowląt na 1000 urodzeń żywych
Podregion białski (dok.)											
Powiaty (dok.)											
RADZYŃSKI	469	720	672	48	-249	7,61	11,68	10,90	0,78	-4,04	6,94
Gmina miejska:											
Radzyń Podlaski	132	188	135	53	-75	8,21	11,70	8,40	3,30	-4,67	5,32
Gminy wiejskie:											
Borki	45	87	83	4	-2	7,31	14,14	13,49	0,65	-0,33	11,49
Czemierniki	37	49	59	-10	-11	7,87	10,42	12,55	-2,13	-2,34	-
Kąkolewnica Wschodnia	78	101	102	-1	-27	9,19	11,90	12,02	-0,12	-3,18	19,80
Komarówka Podlaska	34	51	68	-17	-33	7,14	10,71	14,28	-3,57	-6,93	-
Radzyń Podlaski	45	102	67	35	-26	5,54	12,55	8,24	4,31	-3,20	-
Ulan-Majorat	42	55	71	-16	-17	6,91	9,05	11,68	-2,63	-2,80	-
Wohyń	56	87	87	-	-58	7,71	11,98	11,98	-	-7,99	11,49
WŁODAWSKI	282	431	509	-78	-150	7,06	10,79	12,74	-1,95	-3,76	-
Gmina miejska:											
Włodawa	110	150	135	15	-113	8,27	11,28	10,15	1,13	-8,50	-
Gminy wiejskie:											
Hanna	20	32	62	-30	-18	6,04	9,66	18,72	-9,06	-5,43	-
Hańsk	30	49	48	1	-26	7,53	12,29	12,04	0,25	-6,52	-
Stary Brus	16	16	19	-3	7	7,10	7,10	8,43	-1,33	3,11	-
Urszulin	34	67	49	18	-27	8,35	16,46	12,04	4,42	-6,63	-
Włodawa	31	60	102	-42	66	5,14	9,96	16,93	-6,97	10,95	-
Wola Uhruska	23	34	58	-24	-16	5,51	8,14	13,88	-5,74	-3,83	-
Wyryki	18	23	36	-13	-23	6,40	8,17	12,79	-4,62	-8,17	-
Miasto na prawach powiatu:											
BIAŁA PODLASKA	397	621	410	211	-144	6,96	10,89	7,19	3,70	-2,53	1,61
Podregion chełmsko-zamojski	4415	6617	7601	-984	-1612	6,75	10,12	11,62	-1,50	-2,46	4,84
Powiaty:											
BIŁGORAJSKI	698	1102	1164	-62	-217	6,68	10,55	11,14	-0,59	-2,08	5,44
Gmina miejska:											
Biłgoraj	190	297	212	85	-61	7,11	11,12	7,94	3,18	-2,28	6,73
Gminy miejsko-wiejskie:											
Frampol	50	67	77	-10	-18	7,67	10,27	11,80	-1,53	-2,76	29,85
w tym miasto	12	11	20	-9	10	8,28	7,59	13,80	-6,21	6,90	90,91
Józefów	41	69	92	-23	-11	5,59	9,41	12,54	-3,14	-1,50	14,49
w tym miasto	18	27	23	4	-24	7,21	10,81	9,21	1,60	-9,61	-
Tarnogród	64	58	79	-21	-25	9,30	8,43	11,48	-3,05	-3,63	-
w tym miasto	34	31	36	-5	-21	9,95	9,07	10,54	-1,46	-6,15	-

TABLICE PRZEGLĄDOWE

IV. WAŻNIEJSZE DANE O PODREGIONACH, POWIATACH I GMINACH W 2009 R. (cd.)

B. RUCH NATURALNY I WĘDRÓWKOWY LUDNOŚCI (cd.)

WYSZCZEGÓLNIENIE	Małżeń- stwa	Urodze- nia żywe	Zgony	Przyrost naturalny	Saldo migracji stałej	Małżeń- stwa	Urodze- nia żywe	Zgony	Przyrost naturalny	Saldo migracji stałej	Zgony niemow- ląt na 1000 urodzeń żywych
Podregion chełmsko-zamojski (cd.)											
Powiaty (cd.)											
BIŁGORAJSKI (dok.)											
Gminy wiejskie:											
Aleksandrów	19	47	43	4	-9	5,81	14,36	13,14	1,22	-2,75	-
Biłgoraj	85	144	116	28	9	6,57	11,14	8,97	2,17	0,70	-
Biszczka	16	45	47	-2	-22	4,07	11,46	11,97	-0,51	-5,60	-
Goraj	35	35	77	-42	-10	7,90	7,90	17,38	-9,48	-2,26	-
Księżpol	37	89	84	5	14	5,39	12,98	12,25	0,73	2,04	-
Łukowa	23	41	39	2	-14	5,03	8,97	8,53	0,44	-3,06	-
Obsza	25	51	53	-2	-42	5,51	11,25	11,69	-0,44	-9,26	19,61
Potok Górny	45	45	79	-34	-16	7,92	7,92	13,91	-5,99	-2,82	-
Tereszpol	23	54	48	6	4	5,75	13,51	12,01	1,50	1,00	-
Turobin	45	60	118	-58	-16	6,58	8,78	17,26	-8,48	-2,34	-
CHEŁMSKI	563	930	1056	-126	-112	7,04	11,64	13,21	-1,58	-1,40	4,30
Gminy miejskie:											
Rejowiec Fabryczny	41	68	66	2	-19	8,98	14,90	14,46	0,44	-4,16	14,71
Gminy wiejskie:											
Białopole	23	34	45	-11	-48	7,12	10,52	13,93	-3,40	-14,86	-
Chełm	99	138	151	-13	75	7,52	10,48	11,47	-0,99	5,70	-
Dorohusk	44	78	94	-16	-15	6,50	11,53	13,89	-2,36	-2,22	-
Dubienka	16	31	41	-10	7	6,14	11,90	15,75	-3,84	2,69	-
Kamień	24	58	55	3	13	5,90	14,27	13,53	0,74	3,20	17,24
Leśniowice	25	43	41	2	-	6,26	10,76	10,26	0,50	-	-
Rejowiec	41	73	79	-6	5	6,30	11,22	12,14	-0,92	0,77	-
Rejowiec Fabryczny	33	40	56	-16	-33	7,16	8,68	12,16	-3,47	-7,16	-
Ruda Huta	34	60	68	-8	3	7,15	12,62	14,30	-1,68	0,63	-
Sawin	34	63	82	-19	-17	6,01	11,13	14,49	-3,36	-3,00	15,87
Siedliszcze	58	86	109	-23	-6	8,17	12,12	15,36	-3,24	-0,85	-
Wierzbica	44	70	53	17	-32	8,18	13,02	9,86	3,16	-5,95	14,29
Wojślawice	27	45	64	-19	-23	6,42	10,70	15,22	-4,52	-5,47	-
Żmudź	20	43	52	-9	-22	6,01	12,92	15,63	-2,70	-6,61	-
HRUBIESZOWSKI	482	695	864	-169	-338	7,04	10,14	12,61	-2,47	-4,93	5,76
Gmina miejska:											
Hrubieszów	161	202	184	18	-43	8,67	10,87	9,91	0,97	-2,31	9,90
Gminy wiejskie:											
Dolhobyczów	55	54	87	-33	-42	9,01	8,84	14,25	-5,40	-6,88	18,52
Horodło	36	49	84	-35	-25	6,46	8,79	15,06	-6,28	-4,48	-
Hrubieszów	68	100	123	-23	-70	6,31	9,28	11,42	-2,13	-6,50	-
Mircze	42	66	102	-36	-34	5,41	8,49	13,13	-4,63	-4,38	-
Trzeszczany	23	56	68	-12	-56	5,00	12,18	14,79	-2,61	-12,18	17,86
Uchanie	31	62	87	-25	-12	6,25	12,50	17,54	-5,04	-2,42	-
Werbkwice	66	106	129	-23	-56	6,50	10,44	12,71	-2,27	-5,52	-

TABLICE PRZEGLĄDOWE

IV. WAŻNIEJSZE DANE O PODREGIONACH, POWIATACH I GMINACH W 2009 R. (cd.)

B. RUCH NATURALNY I WĘDRÓWKOWY LUDNOŚCI (cd.)

WYSZCZEGÓLNIENIE	Małżeń- stwa	Urodze- nia żywe	Zgony	Przyrost naturalny	Saldo migracji stałej	Małżeń- stwa	Urodze- nia żywe	Zgony	Przyrost naturalny	Saldo migracji stałej	Zgony niemow- ląt na 1000 urodzeń żywych
Podregion chełmsko-zamojski (cd.)											
Powiaty (cd.)											
KRASNOSTAWSKI	421	603	937	-334	-66	6,16	8,82	13,71	-4,89	-0,97	4,98
Gmina miejska:											
Krasnystaw	127	185	185	-	-28	6,59	9,59	9,59	-	-1,45	-
Gminy wiejskie:											
Fajstławice	29	46	76	-30	14	5,70	9,04	14,93	-5,89	2,75	-
Gorzków	16	23	90	-67	5	4,02	5,78	22,61	-16,83	1,26	-
Izbica	65	87	133	-46	-20	7,39	9,89	15,13	-5,23	-2,27	22,99
Krasnystaw	65	78	112	-34	-12	7,17	8,61	12,36	-3,75	-1,32	-
Kraśniczyn	17	29	69	-40	-11	4,07	6,94	16,52	-9,58	-2,63	-
Łopiennik Górny	29	43	68	-25	-9	6,81	10,09	15,96	-5,87	-2,11	23,26
Rudnik	18	23	67	-44	4	5,31	6,78	19,76	-12,98	1,18	-
Siennica Różana	28	37	53	-16	-7	6,55	8,66	12,41	-3,75	-1,64	-
Żółkiewka	27	52	84	-32	-2	4,46	8,58	13,86	-5,28	-0,33	-
TOMASZOWSKI	657	857	1026	-169	-365	7,45	9,71	11,63	-1,92	-4,14	7,00
Gmina miejska:											
Tomaszów Lubelski	165	178	180	-2	-118	8,37	9,03	9,13	-0,10	-5,98	-
Gmina miejsko-wiejska:											
Tyszowce	44	58	116	-58	-44	7,33	9,66	19,32	-9,66	-7,33	-
w tym miasto	17	21	46	-25	-4	8,03	9,92	21,74	-11,81	-1,89	-
Gminy wiejskie:											
Bełżec	19	33	39	-6	-32	5,42	9,42	11,13	-1,71	-9,13	-
Jarczów	23	38	45	-7	-18	6,37	10,52	12,46	-1,94	-4,98	-
Krynice	15	39	61	-22	-15	4,15	10,80	16,89	-6,09	-4,15	-
Lubycza Królewska	56	74	56	18	-32	8,49	11,22	8,49	2,73	-4,85	13,51
Łaszczów	41	56	75	-19	22	6,26	8,54	11,44	-2,90	3,36	17,86
Rachanie	46	52	78	-26	-8	8,07	9,12	13,68	-4,56	-1,40	-
Susiec	55	92	76	16	-44	6,95	11,63	9,61	2,02	-5,56	-
Tarnawatka	46	37	54	-17	-32	11,15	8,97	13,09	-4,12	-7,76	54,05
Telatyn	29	44	51	-7	-52	6,53	9,90	11,48	-1,58	-11,70	-
Tomaszów Lubelski	74	104	131	-27	53	6,61	9,30	11,71	-2,41	4,74	-
Ulhówek	44	52	64	-12	-45	8,34	9,86	12,14	-2,28	-8,53	38,46
ZAMOJSKI	661	1047	1438	-391	-64	5,97	9,46	12,99	-3,53	-0,58	4,78
Gminy miejsko-wiejskie:											
Krasnobród	41	76	103	-27	45	5,60	10,38	14,07	-3,69	6,15	-
w tym miasto	22	36	50	-14	54	7,06	11,56	16,06	-4,50	17,34	-
Szczebrzeszyn	78	114	161	-47	60	6,45	9,43	13,32	-3,89	4,96	-
w tym miasto	32	57	66	-9	68	5,93	10,57	12,24	-1,67	12,61	-
Zwierzyniec	39	55	79	-24	-11	5,43	7,66	11,01	-3,34	-1,53	-
w tym miasto	17	24	41	-17	-1	5,23	7,39	12,62	-5,23	-0,31	-

TABLICE PRZEGLĄDOWE

IV. WAŻNIEJSZE DANE O PODREGIONACH, POWIATACH I GMINACH W 2009 R. (cd.)

B. RUCH NATURALNY I WĘDRÓWKOWY LUDNOŚCI (cd.)

WYSZCZEGÓLNIENIE	Mażeń- stwa	Urodze- nia żywe	Zgony	Przyrost naturalny	Saldo migracji stałej	Mażeń- stwa	Urodze- nia żywe	Zgony	Przyrost naturalny	Saldo migracji stałej	Zgony niemow- ląt na 1000 urodzeń żywych
											na 1000 ludności
Podregion chełmsko-zamojski (dok.)											
Powiaty (dok.)											
ZAMOJSKI (dok.)											
Gminy wiejskie:											
Adamów	32	52	78	-26	-13	6,28	10,21	15,32	-5,11	-2,55	-
Grabowiec	29	44	65	-21	-26	6,29	9,54	14,09	-4,55	-5,64	-
Komarów – Osada	33	44	74	-30	-16	5,96	7,94	13,36	-5,42	-2,89	-
Łabunie	40	59	64	-5	7	6,33	9,34	10,13	-0,79	1,11	16,95
Miączyn	40	75	79	-4	-51	6,47	12,12	12,77	-0,65	-8,24	-
Nielisz	47	52	105	-53	-17	7,97	8,82	17,81	-8,99	-2,88	19,23
Radecznica	33	58	74	-16	-38	5,19	9,13	11,65	-2,52	-5,98	-
Sitno	49	77	97	-20	-37	7,16	11,25	14,17	-2,92	-5,41	12,99
Skierbieszów	23	57	76	-19	-4	4,15	10,29	13,72	-3,43	-0,72	-
Stary Zamość	26	48	83	-35	14	4,76	8,79	15,21	-6,41	2,57	20,83
Sułów	26	44	85	-41	-96	5,20	8,80	17,01	-8,20	-19,21	-
Zamość	125	192	215	-23	119	5,87	9,02	10,10	-1,08	5,59	5,21
Miasta na prawach powiatu:											
CHEŁM	474	668	604	64	-245	7,01	9,87	8,93	0,95	-3,62	2,99
ZAMOŚĆ	459	715	512	203	-205	6,95	10,82	7,75	3,07	-3,10	2,80
Podregion lubelski	4654	7627	7094	533	-242	6,58	10,78	10,03	0,75	-0,34	4,85
Powiaty:											
LUBARTOWSKI	605	1002	1083	-81	-183	6,66	11,03	11,92	-0,89	-2,02	4,99
Gmina miejska:											
Lubartów	166	247	199	48	-104	7,34	10,92	8,80	2,12	-4,60	-
Gminy miejsko-wiejskie:											
Kock	54	92	84	8	-1	7,90	13,46	12,29	1,17	-0,15	-
w tym miasto	25	42	48	-6	4	7,05	11,85	13,54	-1,69	1,13	-
Ostrów Lubelski	34	41	65	-24	1	6,10	7,36	11,67	-4,31	0,18	-
w tym miasto	17	16	25	-9	-8	7,73	7,28	11,37	-4,09	-3,64	-
Gminy wiejskie:											
Abramów	37	46	47	-1	-12	8,47	10,53	10,76	-0,23	-2,75	-
Firlej	33	62	100	-38	-18	5,38	10,11	16,31	-6,20	-2,93	16,13
Jeziorzany	23	20	48	-28	-42	7,77	6,76	16,22	-9,46	-14,19	-
Kamionka	45	78	94	-16	-2	6,94	12,03	14,50	-2,47	-0,31	-
Lubartów	60	130	109	21	71	5,66	12,26	10,28	1,98	6,70	-
Michów	41	58	105	-47	-32	6,49	9,18	16,63	-7,44	-5,07	17,24
Niedźwiada	38	77	70	7	14	5,91	11,98	10,89	1,09	2,18	12,99
Ostrówek	31	50	58	-8	-20	7,37	11,88	13,78	-1,90	-4,75	-
Serniki	22	56	46	10	-22	4,50	11,47	9,42	2,05	-4,50	35,71
Uścimów	21	45	58	-13	-16	6,18	13,24	17,06	-3,82	-4,71	-

TABLICE PRZEGLĄDOWE

IV. WAŻNIEJSZE DANE O PODREGIONACH, POWIATACH I GMINACH W 2009 R. (cd.)

B. RUCH NATURALNY I WĘDRÓWKOWY LUDNOŚCI (cd.)

WYSZCZEGÓLNIENIE	Małżeń- stwa	Urodze- nia żywe	Zgony	Przyrost naturalny	Saldo migracji stałej	Małżeń- stwa	Urodze- nia żywe	Zgony	Przyrost naturalny	Saldo migracji stałej	Zgony niemow- ląt na 1000 urodzeń żywych
Podregion lubelski (dok.)											
Powiaty (dok.)											
LUBELSKI	883	1530	1527	3	880	6,13	10,62	10,60	0,02	6,11	2,61
Gminy miejsko-wiejskie:											
Bełżyce	91	150	146	4	-20	6,54	10,78	10,49	0,29	-1,44	-
w tym miasto	46	75	66	9	-42	6,55	10,68	9,40	1,28	-5,98	-
Bychawa	93	135	120	15	-86	7,64	11,09	9,86	1,23	-7,07	14,81
w tym miasto	50	66	37	29	-49	9,63	12,71	7,12	5,58	-9,44	15,15
Gminy wiejskie:											
Borzechów	27	40	55	-15	-12	7,06	10,45	14,37	-3,92	-3,14	-
Garbów	53	106	117	-11	22	5,91	11,82	13,05	-1,23	2,45	-
Głusk	50	82	71	11	276	6,20	10,17	8,81	1,36	34,23	-
Jabłonna	38	90	106	-16	30	4,96	11,74	13,83	-2,09	3,91	11,11
Jastków	62	132	101	31	117	4,84	10,31	7,89	2,42	9,14	-
Konopnica	75	106	107	-1	81	6,46	9,13	9,22	-0,09	6,98	-
Krzczonów	36	38	90	-52	-	7,41	7,83	18,53	-10,71	-	-
Niedrzwica Duża	68	118	110	8	67	6,04	10,49	9,78	0,71	5,96	-
Niemce	99	216	124	92	242	5,75	12,55	7,21	5,35	14,06	-
Strzyżewice	52	78	80	-2	24	7,03	10,54	10,81	-0,27	3,24	-
Wojciechów	31	59	83	-24	-5	5,14	9,78	13,76	-3,98	-0,83	16,95
Wólka	65	127	77	50	171	6,49	12,69	7,69	4,99	17,08	-
Wysokie	16	32	92	-60	-13	3,15	6,30	18,12	-11,82	-2,56	-
Zakrzew	27	21	48	-27	-14	8,46	6,58	15,05	-8,46	-4,39	-
ŁĘCZYŃSKI	479	656	509	147	-127	8,35	11,43	8,87	2,56	-2,21	4,57
Gmina miejsko-wiejska:											
Łęczna	232	287	106	181	-209	9,35	11,57	4,27	7,30	-8,43	3,48
w tym miasto	203	257	79	178	-254	9,63	12,19	3,75	8,44	-12,05	3,89
Gminy wiejskie:											
Cyców	66	97	90	7	-11	8,60	12,64	11,73	0,91	-1,43	10,31
Ludwin	33	60	54	6	24	6,50	11,82	10,64	1,18	4,73	16,67
Milejów	80	97	133	-36	7	8,55	10,36	14,21	-3,85	0,75	-
Puchaczów	30	58	66	-8	59	5,86	11,34	12,90	-1,56	11,53	-
Spiczyn	38	57	60	-3	3	7,10	10,64	11,20	-0,56	0,56	-
ŚWIDNICKI	434	692	717	-25	-15	5,98	9,53	9,88	-0,34	-0,21	4,34
Gmina miejska:											
Świdnik	255	391	329	62	-168	6,38	9,78	8,23	1,55	-4,20	5,12
Gmina miejsko-wiejska:											
Piaski	55	88	129	-41	18	5,14	8,22	12,06	-3,83	1,68	11,36
w tym miasto	15	22	31	-9	20	5,66	8,30	11,69	-3,39	7,54	-
Gminy wiejskie:											
Melgiew	42	76	82	-6	167	4,78	8,65	9,33	-0,68	19,00	-
Rybczewice	24	23	65	-42	-16	6,21	5,96	16,83	-10,88	-4,14	-
Trawniki	58	114	112	2	-16	6,27	12,33	12,11	0,22	-1,73	-
Miasto na prawach powiatu:											
LUBLIN	2253	3747	3258	489	-797	6,58	10,94	9,51	1,43	-2,33	5,87

TABLICE PRZEGLĄDOWE

IV. WAŻNIEJSZE DANE O PODREGIONACH, POWIATACH I GMINACH W 2009 R. (cd.)

B. RUCH NATURALNY I WĘDRÓWKOWY LUDNOŚCI (cd.)

WYSZCZEGÓLNIENIE	Mażeń- stwa	Urodze- nia żywe	Zgony	Przyrost naturalny	Saldo migracji stałej	Mażeń- stwa	Urodze- nia żywe	Zgony	Przyrost naturalny	Saldo migracji stałej	Zgony niemow- ląt na 1000 urodzeń żywych
Podregion puławski	3365	5232	5537	-305	-1337	6,81	10,59	11,21	-0,62	-2,71	4,97
Powiaty:											
JANOWSKI.....	328	484	617	-133	-66	6,83	10,08	12,85	-2,77	-1,37	8,26
Gmina miejsko-wiejska:											
Janów Lubelski	129	160	165	-5	-43	7,95	9,86	10,17	-0,31	-2,65	-
w tym miasto	97	126	117	9	-39	8,08	10,49	9,75	0,75	-3,25	-
Gminy wiejskie:											
Batorz.....	22	28	55	-27	-6	6,27	7,98	15,67	-7,69	-1,71	-
Chrzanów.....	18	33	43	-10	-10	5,73	10,50	13,69	-3,18	-3,18	-
Dzwola	42	82	91	-9	-16	6,29	12,28	13,63	-1,35	-2,40	12,20
Godziszów	42	59	91	-32	-34	6,74	9,47	14,60	-5,13	-5,45	16,95
Modliborzyce.....	45	71	104	-33	4	6,12	9,66	14,15	-4,49	0,54	28,17
Potok Wielki	30	51	68	-17	39	6,13	10,43	13,90	-3,48	7,97	-
KRAŚNICKI.....	624	969	1088	-119	-242	6,27	9,74	10,94	-1,20	-2,43	5,16
Gmina miejska:											
Kraśnik	221	319	306	13	-254	6,19	8,93	8,56	0,36	-7,11	-
Gmina miejsko-wiejska:											
Annpol.....	55	106	115	-9	-14	5,90	11,37	12,34	-0,97	-1,50	-
w tym miasto	21	25	22	3	-29	7,82	9,31	8,20	1,12	-10,80	-
Gminy wiejskie:											
Dzierzkowice.....	41	55	51	4	18	7,50	10,06	9,33	0,73	3,29	-
Gościeradów	43	76	81	-5	-2	5,83	10,31	10,99	-0,68	-0,27	13,16
Kraśnik	46	68	69	-1	14	6,43	9,50	9,64	-0,14	1,96	-
Szastarka	47	60	78	-18	-30	7,58	9,68	12,58	-2,90	-4,84	16,67
Trzydnik Duży	39	62	78	-16	-5	5,70	9,07	11,41	-2,34	-0,73	-
Urzędów	55	110	141	-31	13	6,20	12,41	15,91	-3,50	1,47	27,27
Wilkołaz.....	35	47	66	-19	28	6,32	8,49	11,92	-3,43	5,06	-
Zakrzówek.....	42	66	103	-37	-10	6,03	9,47	14,78	-5,31	-1,43	-
ŁUKOWSKI	821	1330	1072	258	-447	7,54	12,21	9,84	2,37	-4,10	4,51
Gminy miejskie:											
Łuków.....	224	345	222	123	-135	7,35	11,33	7,29	4,04	-4,43	5,80
Stoczek Łukowski	14	28	23	5	-4	5,15	10,30	8,46	1,84	-1,47	-
Gminy wiejskie:											
Adamów	46	77	71	6	-37	8,06	13,50	12,45	1,05	-6,49	12,99
Krzywda	89	160	117	43	-34	8,44	15,17	11,10	4,08	-3,22	-
Łuków.....	134	220	168	52	-38	7,88	12,94	9,88	3,06	-2,24	13,64
Serokomla.....	26	51	49	2	-39	6,09	11,95	11,48	0,47	-9,14	-
Stanin.....	73	136	101	35	-56	7,38	13,75	10,21	3,54	-5,66	-
Stoczek Łukowski	61	100	102	-2	-42	7,24	11,87	12,10	-0,24	-4,98	-
Trzebieszów.....	59	75	85	-10	-15	7,72	9,82	11,13	-1,31	-1,96	-
Wojcieszków	52	81	74	7	-10	7,41	11,54	10,54	1,00	-1,42	-
Wola Mysłowska	43	57	60	-3	-37	8,23	10,91	11,49	-0,57	-7,08	-

TABLICE PRZEGLĄDOWE

IV. WAŻNIEJSZE DANE O PODREGIONACH, POWIATACH I GMINACH W 2009 R. (dok.)

B. RUCH NATURALNY I WĘDRÓWKOWY LUDNOŚCI (dok.)

WYSZCZEGÓLNIENIE	Małżeń- stwa	Urodze- nia żywe	Zgony	Przyrost naturalny	Saldo migracji stałej	Małżeń- stwa	Urodze- nia żywe	Zgony	Przyrost naturalny	Saldo migracji stałej	Zgony niemow- ląt na 1000 urodzeń żywych
Podregion puławski (dok.)											
Powiaty (dok.)											
OPOLSKI.....	401	660	790	-130	-171	6,35	10,45	12,51	-2,06	-2,71	3,03
Gminy miejsko-wiejskie:											
Opole Lubelskie	122	184	199	-15	-62	6,80	10,26	11,10	-0,84	-3,46	-
w tym miasto	65	91	94	-3	-53	7,30	10,22	10,56	-0,34	-5,95	-
Poniatowa	92	153	139	14	-50	6,11	10,17	9,24	0,93	-3,32	6,54
w tym miasto	54	117	80	37	-71	5,54	12,00	8,21	3,80	-7,28	8,55
Gminy wiejskie:											
Chodel.....	42	81	95	-14	-25	6,16	11,87	13,92	-2,05	-3,66	-
Józefów nad Wisłą.....	51	76	108	-32	-18	7,24	10,80	15,34	-4,55	-2,56	-
Karczmiska	33	68	91	-23	-6	5,35	11,03	14,76	-3,73	-0,97	14,71
Łaziska	39	45	99	-54	6	7,43	8,57	18,86	-10,29	1,14	-
Wilków.....	22	53	59	-6	-16	4,49	10,81	12,03	-1,22	-3,26	-
PUŁAWSKI.....	760	1142	1298	-156	-171	6,56	9,86	11,20	-1,35	-1,48	4,38
Gmina miejska:											
Puławy.....	346	459	451	8	-199	7,10	9,41	9,25	0,16	-4,08	2,18
Gminy miejsko-wiejskie:											
Kazimierz Dolny	40	55	104	-49	-6	5,76	7,93	14,99	-7,06	-0,86	18,18
w tym miasto	19	28	56	-28	-2	5,55	8,18	16,36	-8,18	-0,58	-
Nalęczów	46	103	129	-26	-19	5,01	11,22	14,05	-2,83	-2,07	-
w tym miasto	24	47	47	-	-17	6,10	11,95	11,95	-	-4,32	-
Gminy wiejskie:											
Baranów	22	38	49	-11	7	5,24	9,06	11,68	-2,62	1,67	-
Janowiec	22	37	40	-3	28	5,96	10,02	10,83	-0,81	7,58	-
Końskowola.....	66	105	114	-9	-26	7,22	11,48	12,46	-0,98	-2,84	-
Kurów	50	88	89	-1	11	6,28	11,06	11,19	-0,13	1,38	-
Markuszów.....	12	33	38	-5	-10	3,93	10,82	12,45	-1,64	-3,28	-
Puławy	76	90	121	-31	67	6,64	7,87	10,58	-2,71	5,86	11,11
Wąwolnica.....	38	54	76	-22	2	7,87	11,19	15,75	-4,56	0,41	18,52
Żyrzyn	42	80	87	-7	-26	6,30	12,00	13,05	-1,05	-3,90	12,50
RYCKI	431	647	672	-25	-240	7,34	11,01	11,44	-0,43	-4,09	6,18
Gmina miejska:											
Dęblin.....	113	184	179	5	-115	6,40	10,42	10,14	0,28	-6,51	-
Gmina miejsko-wiejska:											
Ryki	155	230	227	3	-41	7,55	11,21	11,06	0,15	-2,00	8,70
w tym miasto	74	100	93	7	-34	7,64	10,32	9,60	0,72	-3,51	-
Gminy wiejskie:											
Kłoczew.....	57	93	91	2	-33	7,73	12,62	12,34	0,27	-4,48	10,75
Nowodwór	35	65	37	28	-35	8,14	15,12	8,60	6,51	-8,14	-
Stężycza	40	42	76	-34	-4	7,32	7,69	13,91	-6,22	-0,73	23,81
Ułęż.....	31	33	62	-29	-12	9,03	9,61	18,05	-8,44	-3,49	-

STAN I STRUKTURA LUDNOŚCI

TABL. 1. **LUDNOŚĆ WEDŁUG PŁCI, PODREGIONÓW I POWIATÓW W 2009 R.**
Stan w dniu 31 XII

WYSZCZEGÓLNIENIE	Ogółem	Mężczyźni	Kobiety	Miasta			Wieś		
				razem	mężczyźni	kobiety	razem	mężczyźni	kobiety
WOJEWÓDZTWO	2157202	1044604	1112598	1003920	473683	530237	1153282	570921	582361
Podregion białski	307035	150940	156095	120508	58026	62482	186527	92914	93613
Powiaty:									
białski.....	112846	55568	57278	22981	11092	11889	89865	44476	45389
parczewski.....	35921	17684	18237	10090	4833	5257	25831	12851	12980
radzyński.....	60866	30340	30526	16053	7759	8294	44813	22581	22232
włodawski	39526	19509	20017	13508	6503	7005	26018	13006	13012
Miasto na prawach powiatu:									
Biała Podlaska.....	57876	27839	30037	57876	27839	30037	-	-	-
Podregion									
chełmsko-zamojski.....	646919	315179	331740	244429	116034	128395	402490	199145	203345
Powiaty:									
biłgorajski.....	103226	50865	52361	34363	16560	17803	68863	34305	34558
chełmski.....	78765	38821	39944	4453	2159	2294	74312	36662	37650
hrubieszowski	67059	32879	34180	18381	8699	9682	48678	24180	24498
krasnostawski	67824	32803	35021	19301	9150	10151	48523	23653	24870
tomaszowski	86657	42738	43919	22050	10471	11579	64607	32267	32340
zamojski.....	109181	53660	55521	11674	5582	6092	97507	48078	49429
Miasta na prawach powiatu:									
Chełm	67650	31865	35785	67650	31865	35785	-	-	-
Zamość.....	66557	31548	35009	66557	31548	35009	-	-	-
Podregion lubelski	713229	338232	374997	453465	210791	242674	259764	127441	132323
Powiaty:									
lubartowski.....	89876	44001	45875	28321	13592	14729	61555	30409	31146
lubelski.....	144383	70575	73808	12202	5872	6330	132181	64703	67478
łęczyński	57164	28039	29125	20944	10232	10712	36220	17807	18413
świdnicki	72366	34914	37452	42558	20392	22166	29808	14522	15286
Miasto na prawach powiatu:									
Lublin	349440	160703	188737	349440	160703	188737	-	-	-
Podregion puławski	490019	240253	249766	185518	88832	96686	304501	151421	153080
Powiaty:									
janowski.....	47242	23475	23767	11969	5908	6061	35273	17567	17706
kraśnicki.....	98574	48034	50540	38074	18140	19934	60500	29894	30606
łukowski	107953	53662	54291	33173	16002	17171	74780	37660	37120
opolski.....	62048	30154	31894	18298	8612	9686	43750	21542	22208
puławski.....	115860	55632	60228	56606	26406	30200	59254	29226	30028
rycki	58342	29296	29046	27398	13764	13634	30944	15532	15412

STAN I STRUKTURA LUDNOŚCI

TABL. 2. **LUDNOŚĆ WEDŁUG PŁCI I WIEKU W 2009 R.**
Stan w dniu 31 XII

WIEK	Ogółem	Mężczyźni	Kobiety	Miasta			Wieś		
				razem	mężczyźni	kobiety	razem	mężczyźni	kobiety
OGÓLEM	2157202	1044604	1112598	1003920	473683	530237	1153282	570921	582361
0 – 4 lata	108528	55488	53040	48605	24856	23749	59923	30632	29291
0	22784	11668	11116	10592	5418	5174	12192	6250	5942
1	22670	11551	11119	9957	5034	4923	12713	6517	6196
2	21419	10951	10468	9484	4810	4674	11935	6141	5794
3	20952	10711	10241	9390	4856	4534	11562	5855	5707
4	20703	10607	10096	9182	4738	4444	11521	5869	5652
5 – 9	103748	53345	50403	44269	22771	21498	59479	30574	28905
5	20094	10307	9787	8883	4531	4352	11211	5776	5435
6	20564	10598	9966	8822	4532	4290	11742	6066	5676
7	20079	10282	9797	8430	4333	4097	11649	5949	5700
8	21022	10727	10295	8936	4584	4352	12086	6143	5943
9	21989	11431	10558	9198	4791	4407	12791	6640	6151
10 – 14	121540	62025	59515	49290	25129	24161	72250	36896	35354
10	22452	11423	11029	9243	4675	4568	13209	6748	6461
11	23163	11939	11224	9415	4878	4537	13748	7061	6687
12	24424	12409	12015	9914	5054	4860	14510	7355	7155
13	25438	12934	12504	10253	5193	5060	15185	7741	7444
14	26063	13320	12743	10465	5329	5136	15598	7991	7607
15 – 19	153843	78626	75217	68092	34341	33751	85751	44285	41466
15	27854	14169	13685	11238	5709	5529	16616	8460	8156
16	29089	14983	14106	13087	6687	6400	16002	8296	7706
17	31070	15848	15222	13844	6945	6899	17226	8903	8323
18	32732	16772	15960	14786	7481	7305	17946	9291	8655
19	33098	16854	16244	15137	7519	7618	17961	9335	8626
20 – 24	176899	90224	86675	83111	41885	41226	93788	48339	45449
20	33040	16879	16161	15292	7706	7586	17748	9173	8575
21	34058	17273	16785	15859	7905	7954	18199	9368	8831
22	34427	17542	16885	15934	8013	7921	18493	9529	8964
23	36224	18351	17873	17330	8617	8713	18894	9734	9160
24	39150	20179	18971	18696	9644	9052	20454	10535	9919

STAN I STRUKTURA LUDNOŚCI

TABL. 2. **LUDNOŚĆ WEDŁUG PŁCI I WIEKU W 2009 R. (cd.)**
Stan w dniu 31 XII

WIEK	Ogółem	Mężczyźni	Kobiety	Miasta			Wieś		
				razem	mężczyźni	kobiety	razem	mężczyźni	kobiety
25 – 29	184138	95690	88448	90515	45895	44620	93623	49795	43828
25	39396	20175	19221	18895	9564	9331	20501	10611	9890
26	40018	20689	19329	19425	9967	9458	20593	10722	9871
27	36689	19128	17561	18107	9070	9037	18582	10058	8524
28	34267	17912	16355	17084	8593	8491	17183	9319	7864
29	33768	17786	15982	17004	8701	8303	16764	9085	7679
30 – 34	156226	81194	75032	78728	39697	39031	77498	41497	36001
30	32954	17303	15651	16800	8468	8332	16154	8835	7319
31	31934	16385	15549	16168	8062	8106	15766	8323	7443
32	30797	15956	14841	15502	7842	7660	15295	8114	7181
33	30954	16000	14954	15555	7788	7767	15399	8212	7187
34	29587	15550	14037	14703	7537	7166	14884	8013	6871
35 – 39	140829	71909	68920	67748	33770	33978	73081	38139	34942
35	29618	15274	14344	14747	7409	7338	14871	7865	7006
36	28909	14662	14247	13987	6875	7112	14922	7787	7135
37	28177	14352	13825	13550	6721	6829	14627	7631	6996
38	27323	13737	13586	12948	6424	6524	14375	7313	7062
39	26802	13884	12918	12516	6341	6175	14286	7543	6743
40 – 44	130863	66269	64594	60252	29175	31077	70611	37094	33517
40	26361	13348	13013	12273	6041	6232	14088	7307	6781
41	25937	13275	12662	11982	5908	6074	13955	7367	6588
42	25575	12801	12774	11627	5532	6095	13948	7269	6679
43	26204	13263	12941	11992	5755	6237	14212	7508	6704
44	26786	13582	13204	12378	5939	6439	14408	7643	6765
45 – 49	139322	69561	69761	65581	30581	35000	73741	38980	34761
45	26898	13509	13389	12438	5834	6604	14460	7675	6785
46	27470	13786	13684	12740	6028	6712	14730	7758	6972
47	27339	13637	13702	12909	6031	6878	14430	7606	6824
48	28171	14058	14113	13287	6159	7128	14884	7899	6985
49	29444	14571	14873	14207	6529	7678	15237	8042	7195
50 – 54	162833	79975	82858	82087	37173	44914	80746	42802	37944
50	31384	15629	15755	15380	7049	8331	16004	8580	7424
51	32592	16120	16472	16246	7419	8827	16346	8701	7645
52	33491	16319	17172	16910	7613	9297	16581	8706	7875
53	32641	16023	16618	16578	7517	9061	16063	8506	7557
54	32725	15884	16841	16973	7575	9398	15752	8309	7443

STAN I STRUKTURA LUDNOŚCI

 TABL. 2. **LUDNOŚĆ WEDŁUG PŁCI I WIEKU W 2009 R. (dok.)**
 Stan w dniu 31 XII

WIEK	Ogółem	Mężczyźni	Kobiety	Miasta			Wieś		
				razem	mężczyźni	kobiety	razem	mężczyźni	kobiety
55 – 59	151981	72044	79937	79431	35245	44186	72550	36799	35751
55	31518	15039	16479	16535	7294	9241	14983	7745	7238
56	31762	15240	16522	16701	7417	9284	15061	7823	7238
57	30514	14621	15893	15996	7165	8831	14518	7456	7062
58	29679	13932	15747	15492	6885	8607	14187	7047	7140
59	28508	13212	15296	14707	6484	8223	13801	6728	7073
60 – 64	116307	52240	64067	58970	25491	33479	57337	26749	30588
60	26467	12157	14310	13752	6044	7708	12715	6113	6602
61	25987	11738	14249	13104	5629	7475	12883	6109	6774
62	24273	11037	13236	12321	5469	6852	11952	5568	6384
63	20907	9124	11783	10562	4444	6118	10345	4680	5665
64	18673	8184	10489	9231	3905	5326	9442	4279	5163
65 – 69	81072	34568	46504	38152	15980	22172	42920	18588	24332
65	17178	7504	9674	8425	3612	4813	8753	3892	4861
66	15765	6733	9032	7573	3180	4393	8192	3553	4639
67	14714	6315	8399	7007	2968	4039	7707	3347	4360
68	16635	6997	9638	7562	3137	4425	9073	3860	5213
69	16780	7019	9761	7585	3083	4502	9195	3936	5259
70 – 74	78588	31660	46928	34037	13634	20403	44551	18026	26525
70	16036	6543	9493	7118	2836	4282	8918	3707	5211
71	16065	6577	9488	7023	2839	4184	9042	3738	5304
72	15610	6331	9279	6844	2770	4074	8766	3561	5205
73	15542	6151	9391	6744	2687	4057	8798	3464	5334
74	15335	6058	9277	6308	2502	3806	9027	3556	5471
75 – 79	69975	25278	44697	26842	9780	17062	43133	15498	27635
75	14548	5480	9068	5944	2265	3679	8604	3215	5389
76	13790	5129	8661	5466	2077	3389	8324	3052	5272
77	14276	5064	9212	5392	1874	3518	8884	3190	5694
78	13841	4942	8899	5105	1833	3272	8736	3109	5627
79	13520	4663	8857	4935	1731	3204	8585	2932	5653
80 – 84	50275	16322	33953	17551	5666	11885	32724	10656	22068
80	12378	4235	8143	4402	1512	2890	7976	2723	5253
81	11238	3798	7440	3843	1289	2554	7395	2509	4886
82	9903	3129	6774	3444	1090	2354	6459	2039	4420
83	8697	2724	5973	3009	902	2107	5688	1822	3866
84	8059	2436	5623	2853	873	1980	5206	1563	3643
85 lat i więcej	30235	8186	22049	10659	2614	8045	19576	5572	14004

STAN I STRUKTURA LUDNOŚCI

TABL. 3. LUDNOŚĆ WEDŁUG WIEKU I PŁCI ORAZ PODREGIONÓW I POWIATÓW W 2009 R.
Stan w dniu 31 XII

WYSZCZEGÓLNIENIE o – ogółem m – mężczyźni k – kobiety	Ogółem	W wieku										
		0 – 6 lat	7 – 12	13 – 15	16 – 18	19 – 24	25 – 29	30 – 39	40 – 49	50 – 59	60 – 64	65 lat i więcej
WOJEWÓDZTWO o	2157202	149186	133129	79355	92891	209997	184138	297055	270185	314814	116307	310145
m	1044604	76393	68211	40423	47603	107078	95690	153103	135830	152019	52240	116014
k	1112598	72793	64918	38932	45288	102919	88448	143952	134355	162795	64067	194131
Podregion białski o	307035	22461	20513	12238	14319	31698	25688	39317	38930	44094	15058	42719
m	150940	11457	10513	6205	7234	16556	13763	20770	19764	21614	6909	16155
k	156095	11004	10000	6033	7085	15142	11925	18547	19166	22480	8149	26564
Powiaty:												
białski	112846	8501	8083	4832	5476	11162	9089	14266	14265	14742	5260	17170
m	55568	4273	4152	2426	2751	5754	4839	7566	7427	7517	2383	6480
k	57278	4228	3931	2406	2725	5408	4250	6700	6838	7225	2877	10690
parczewski.....	35921	2502	2303	1328	1491	3729	3036	4310	4398	5339	1862	5623
m	17684	1277	1193	676	774	1919	1713	2271	2268	2659	838	2096
k	18237	1225	1110	652	717	1810	1323	2039	2130	2680	1024	3527
radzyński	60866	4736	4237	2517	2760	6234	5057	7656	7653	8388	2991	8637
m	30340	2381	2181	1273	1452	3246	2753	4186	3944	4159	1432	3333
k	30526	2355	2056	1244	1308	2988	2304	3470	3709	4229	1559	5304
włodawski	39526	2780	2368	1511	1845	4088	3314	4983	4989	6047	2126	5475
m	19509	1470	1199	779	943	2125	1797	2664	2535	2980	993	2024
k	20017	1310	1169	732	902	1963	1517	2319	2454	3067	1133	3451
Miasto na prawach powiatu:												
Biała Podlaska.....	57876	3942	3522	2050	2747	6485	5192	8102	7625	9578	2819	5814
m	27839	2056	1788	1051	1314	3512	2661	4083	3590	4299	1263	2222
k	30037	1886	1734	999	1433	2973	2531	4019	4035	5279	1556	3592
Podregion chełmsko-zamojski . o	646919	43149	39910	24678	29095	62621	53743	84682	82079	95882	34985	96095
m	315179	22274	20432	12588	14958	32166	28630	44047	41370	47175	16080	35459
k	331740	20875	19478	12090	14137	30455	25113	40635	40709	48707	18905	60636
Powiaty:												
biłgorajski	103226	7333	6830	4094	4732	9800	8863	14183	13155	14274	5282	14680
m	50865	3758	3535	2070	2483	5132	4695	7422	6736	7075	2498	5461
k	52361	3575	3295	2024	2249	4668	4168	6761	6419	7199	2784	9219
chełmski.....	78765	5569	5084	3279	3735	7819	6502	10272	9801	11261	3919	11524
m	38821	2839	2625	1678	1913	4068	3523	5424	5057	5770	1861	4063
k	39944	2730	2459	1601	1822	3751	2979	4848	4744	5491	2058	7461

STAN I STRUKTURA LUDNOŚCI

TABL. 3. **LUDNOŚĆ WEDŁUG WIEKU I PŁCI ORAZ PODREGIONÓW I POWIATÓW W 2009 R. (cd.)**
Stan w dniu 31 XII

WYSZCZEGÓLNIENIE o – ogółem m – mężczyźni k – kobiety	Ogółem	W wieku										
		0 – 6 lat	7 – 12	13 – 15	16 – 18	19 – 24	25 – 29	30 – 39	40 – 49	50 – 59	60 – 64	65 lat i więcej
Podregion chełmsko-zamojski (dok.)												
Powiaty (dok.)												
hrubieszowski..... o	67059	4412	4166	2594	2894	6444	5410	8105	8419	10077	3881	10657
m	32879	2291	2081	1348	1470	3385	3007	4252	4253	5003	1788	4001
k	34180	2121	2085	1246	1424	3059	2403	3853	4166	5074	2093	6656
krasnostawski..... o	67824	4193	4017	2440	2787	5995	5469	8618	8032	10367	3979	11927
m	32803	2196	2134	1245	1453	2957	2915	4517	4100	5130	1828	4328
k	35021	1997	1883	1195	1334	3038	2554	4101	3932	5237	2151	7599
tomaszowski..... o	86657	5817	5467	3437	4018	8559	7090	10870	11108	12449	4565	13277
m	42738	3018	2797	1743	2055	4475	3829	5662	5787	6309	2146	4917
k	43919	2799	2670	1694	1963	4084	3261	5208	5321	6140	2419	8360
zamojski o	109181	7048	7216	4468	5054	10727	8500	13712	14092	14705	5745	17914
m	53660	3583	3635	2290	2625	5449	4515	7238	7330	7655	2649	6691
k	55521	3465	3581	2178	2429	5278	3985	6474	6762	7050	3096	11223
Miasta na prawach powiatu:												
Chełm o	67650	4248	3485	2141	2840	6698	5970	9684	8842	11448	3905	8389
m	31865	2211	1762	1073	1455	3403	3084	4881	4166	5055	1663	3112
k	35785	2037	1723	1068	1385	3295	2886	4803	4676	6393	2242	5277
Zamość..... o	66557	4529	3645	2225	3035	6579	5939	9238	8630	11301	3709	7727
m	31548	2378	1863	1141	1504	3297	3062	4651	3941	5178	1647	2886
k	35009	2151	1782	1084	1531	3282	2877	4587	4689	6123	2062	4841
Podregion lubelski..... o	713229	48622	40832	23471	27789	68593	64351	108922	88222	104996	39483	97948
m	338232	24831	20765	11938	14168	34106	31850	54718	43606	48844	17193	36213
k	374997	23791	20067	11533	13621	34487	32501	54204	44616	56152	22290	61735
Powiaty:												
lubartowski o	89876	6783	5836	3443	3797	8379	7831	12532	10958	12730	4692	12895
m	44001	3487	2964	1750	1983	4281	4119	6565	5653	6288	2174	4737
k	45875	3296	2872	1693	1814	4098	3712	5967	5305	6442	2518	8158
lubelski o	144383	10679	9844	5793	6418	13396	11855	21570	18372	19501	7099	19856
m	70575	5499	5081	2972	3294	6911	5994	10992	9453	9762	3212	7405
k	73808	5180	4763	2821	3124	6485	5861	10578	8919	9739	3887	12451

STAN I STRUKTURA LUDNOŚCI

TABL. 3. **LUDNOŚĆ WEDŁUG WIEKU I PŁCI ORAZ PODREGIONÓW I POWIATÓW W 2009 R. (dok.)**
Stan w dniu 31 XII

WYSZCZEGÓLNIENIE o – ogółem m – mężczyźni k – kobiety	Ogółem	W wieku										
		0 – 6 lat	7 – 12	13 – 15	16 – 18	19 – 24	25 – 29	30 – 39	40 – 49	50 – 59	60 – 64	65 lat i więcej
Podregion lubelski (dok.)												
Powiaty (dok.)												
łęczyński..... o	57164	4207	3688	2265	2592	6555	5418	7828	8042	8360	2414	5795
m	28039	2102	1860	1170	1300	3387	2873	3993	3954	4167	1141	2092
k	29125	2105	1828	1095	1292	3168	2545	3835	4088	4193	1273	3703
świdnicki..... o	72366	4797	4164	2357	2690	6429	6169	10877	8850	11116	4375	10542
m	34914	2484	2128	1212	1364	3366	3145	5589	4390	5226	1940	4070
k	37452	2313	2036	1145	1326	3063	3024	5288	4460	5890	2435	6472
Miasto na prawach powiatu:												
Lublin..... o	349440	22156	17300	9613	12292	33834	33078	56115	42000	53289	20903	48860
m	160703	11259	8732	4834	6227	16161	15719	27579	20156	23401	8726	17909
k	188737	10897	8568	4779	6065	17673	17359	28536	21844	29888	12177	30951
Podregion puławski...	490019	34954	31874	18968	21688	47085	40356	64134	60954	69842	26781	73383
m	240253	17831	16501	9692	11243	24250	21447	33568	31090	34386	12058	28187
k	249766	17123	15373	9276	10445	22835	18909	30566	29864	35456	14723	45196
Powiaty:												
janowski..... o	47242	3351	3195	1988	2072	4293	3652	6427	6175	6276	2512	7301
m	23475	1724	1661	987	1048	2234	1987	3362	3256	3274	1150	2792
k	23767	1627	1534	1001	1024	2059	1665	3065	2919	3002	1362	4509
kraśnicki..... o	98574	6478	6211	3713	3968	8906	8372	13594	12099	14440	5203	15590
m	48034	3313	3229	1930	2072	4568	4312	6951	6166	7139	2321	6033
k	50540	3165	2982	1783	1896	4338	4060	6643	5933	7301	2882	9557
łukowski..... o	107953	8965	7991	4612	5192	11803	9236	13449	12906	13979	5224	14596
m	53662	4587	4114	2362	2665	6044	4996	7161	6761	6931	2402	5639
k	54291	4378	3877	2250	2527	5759	4240	6288	6145	7048	2822	8957
opolski..... o	62048	4419	3870	2381	2384	5870	5129	8328	7551	9271	3449	9396
m	30154	2210	1948	1208	1256	2983	2643	4350	3864	4621	1585	3486
k	31894	2209	1922	1173	1128	2887	2486	3978	3687	4650	1864	5910
puławski..... o	115860	7651	6969	4118	5282	10171	8653	15432	15061	17091	7208	18224
m	55632	3953	3610	2110	2683	5173	4491	7913	7437	8103	3074	7085
k	60228	3698	3359	2008	2599	4998	4162	7519	7624	8988	4134	11139
rycki..... o	58342	4090	3638	2156	2790	6042	5314	6904	7162	8785	3185	8276
m	29296	2044	1939	1095	1519	3248	3018	3831	3606	4318	1526	3152
k	29046	2046	1699	1061	1271	2794	2296	3073	3556	4467	1659	5124

STAN I STRUKTURA LUDNOŚCI

TABL. 4. **MEDIANA WIEKU LUDNOŚCI WEDŁUG PŁCI, PODREGIONÓW I POWIATÓW W 2009 R.**
Stan w dniu 31 XII

WYSZCZEGÓLNIENIE	Ogółem	Mężczyźni	Kobiety	Miasta			Wieś		
				razem	mężczyźni	kobiety	razem	mężczyźni	kobiety
WOJEWÓDZTWO	37,5	35,4	39,9	37,8	35,3	40,5	37,3	35,4	39,4
Podregion bialski	36,7	34,5	39,1	36,3	33,6	39,2	36,9	35,1	39,0
Powiaty:									
bialski.....	36,5	34,7	38,5	36,3	33,4	39,4	36,6	35,0	38,3
parczewski.....	38,2	35,4	41,1	37,5	34,4	40,8	38,5	35,9	41,3
radzyński	36,3	34,2	38,7	36,6	33,7	39,8	36,2	34,4	38,2
włodawski	37,7	35,1	40,4	36,9	33,8	40,3	38,1	35,9	40,5
Miasto na prawach powiatu:									
Biała Podlaska.....	35,9	33,5	38,5	35,9	33,5	38,5	-	-	-
Podregion chełmsko-zamojski.....	38,2	35,8	40,8	38,0	35,1	40,8	38,4	36,2	40,8
Powiaty:									
biłgorajski.....	36,8	34,8	39,1	35,8	33,7	38,4	37,3	35,4	39,5
chełmski.....	37,0	34,8	39,5	37,5	34,5	40,7	37,0	34,8	39,5
hrubieszowski	39,4	36,6	42,4	38,8	35,6	42,4	39,6	37,0	42,3
krasnostawski	40,5	37,6	43,8	39,4	36,5	42,5	41,0	38,1	44,3
tomaszowski	38,2	35,9	40,6	38,0	35,0	40,7	38,2	36,2	40,5
zamojski.....	38,4	36,5	40,6	38,0	35,4	40,5	38,5	36,6	40,6
Miasta na prawach powiatu:									
Chełm	38,7	35,8	41,6	38,7	35,8	41,6	-	-	-
Zamość.....	37,8	34,9	40,5	37,8	34,9	40,5	-	-	-
Podregion lubelski	37,4	35,4	39,5	37,9	35,7	40,1	36,6	34,9	38,4
Powiaty:									
lubartowski.....	36,9	34,9	39,1	36,8	34,2	39,5	36,9	35,3	38,9
lubelski.....	36,5	34,8	38,2	35,9	33,6	38,2	36,5	34,9	38,2
łęczyński	34,5	33,0	36,3	33,0	31,6	34,6	35,3	33,7	37,2
świdnicki	38,7	36,5	41,2	39,3	36,9	42,2	37,8	35,9	39,9
Miasto na prawach powiatu:									
Lublin	38,1	36,0	40,2	38,1	36,0	40,2	-	-	-
Podregion puławski	37,7	35,5	40,1	38,9	35,9	42,0	37,0	35,2	38,9
Powiaty:									
janowski.....	37,9	36,2	39,7	36,9	35,0	39,0	38,2	36,6	39,9
kraśnicki.....	38,4	36,3	40,7	39,4	36,5	42,6	37,8	36,2	39,5
łukowski	34,5	32,7	36,6	35,7	33,2	38,4	33,9	32,5	35,6
opolski	38,3	36,3	40,5	38,9	36,0	41,8	38,0	36,4	39,9
puławski.....	39,8	37,3	42,3	41,2	38,3	43,9	38,4	36,3	40,7
rycki	37,2	34,3	40,8	37,9	34,1	42,5	36,6	34,4	39,3

STAN I STRUKTURA LUDNOŚCI

TABL. 5. LUDNOŚĆ W WIEKU PRODUKCYJNYM I NIEPRODUKCYJNYM WEDŁUG PODREGIONÓW I POWIATÓW W 2009 R.
Stan w dniu 31 XII

WYSZCZEGÓLNIENIE	W wieku									
	przedprodukcyjnym			produkcyjnym			poprodukcyjnym			nie- produkcyjnym na 100 osób w wieku produkcyjnym
	ogółem	mężczyźni	kobiety	ogółem	mężczyźni	kobiety	ogółem	mężczyźni	kobiety	
WOJEWÓDZTWO	421829	215858	205971	1361161	712732	648429	374212	116014	258198	58
Podregion białski	64490	32867	31623	191677	101918	89759	50868	16155	34713	60
Powiaty:										
białski	24941	12639	12302	67858	36449	31409	20047	6480	13567	66
parczewski	7094	3649	3445	22180	11939	10241	6647	2096	4551	62
radzyński	13325	6809	6516	37345	20198	17147	10196	3333	6863	63
włodawski	7853	4050	3803	25065	13435	11630	6608	2024	4584	58
Miasto na prawach powiatu:										
Biała Podlaska	11277	5720	5557	39229	19897	19332	7370	2222	5148	48
Podregion chełmsko-zamojski	126463	64946	61517	405456	214774	190682	115000	35459	79541	60
Powiaty:										
biłgorajski	21298	10950	10348	64464	34454	30010	17464	5461	12003	60
chełmski	16340	8384	7956	48843	26374	22469	13582	4063	9519	61
hrubieszowski	12966	6655	6311	41343	22223	19120	12750	4001	8749	62
krasnostawski	12448	6502	5946	41298	21973	19325	14078	4328	9750	64
tomaszowski	17281	8853	8428	53680	28968	24712	15696	4917	10779	61
zamojski	22079	11253	10826	66092	35716	30376	21010	6691	14319	65
Miasta na prawach powiatu:										
Chełm	11678	5985	5693	45341	22768	22573	10631	3112	7519	49
Zamość	12373	6364	6009	44395	22298	22097	9789	2886	6903	50
Podregion lubelski	131035	66743	64292	461956	235276	226680	120238	36213	84025	54
Powiaty:										
lubartowski	18491	9481	9010	55972	29783	26189	15413	4737	10676	61
lubelski	30548	15732	14816	90092	47438	42654	23743	7405	16338	60
łęczyński	11854	5956	5898	38242	19991	18251	7068	2092	4976	49
świdnicki	13053	6699	6354	46336	24145	22191	12977	4070	8907	56
Miasto na prawach powiatu:										
Lublin	57089	28875	28214	231314	113919	117395	61037	17909	43128	51
Podregion puławski	99841	51302	48539	302072	160764	141308	88106	28187	59919	62
Powiaty:										
janowski	9878	5038	4840	28701	15645	13056	8663	2792	5871	65
kraśnicki	18964	9802	9162	61138	32199	28939	18472	6033	12439	61
łukowski	24934	12827	12107	65601	35196	30405	17418	5639	11779	65
opolski	12161	6146	6015	38627	20522	18105	11260	3486	7774	61
puławski	22228	11432	10796	71274	37115	34159	22358	7085	15273	63
rycki	11676	6057	5619	36731	20087	16644	9935	3152	6783	59

RUCH NATURALNY LUDNOŚCI – MAŁŻEŃSTWA

TABL. 6. NOWOŻEŃCY WEDŁUG WIEKU W 2009 R.

WYSZCZEGÓLNIENIE	Ogółem	W wieku									Mediana
		24 lat i mniej	25 – 29	30 – 34	35 – 39	40 – 44	45 – 49	50 – 54	55 – 59	60 lat i więcej	

W LICZBACH BEZWZGLĘDNYCH

MĘŻCZYŹNI

OGÓŁEM	14590	3701	6827	2458	750	316	155	126	81	176	27,3
Miasta	6962	1406	3324	1318	406	163	91	80	55	119	27,8
Wieś	7628	2295	3503	1140	344	153	64	46	26	57	26,8

KOBIETY

OGÓŁEM	14590	6585	5586	1437	418	155	120	94	79	116	25,4
Miasta	6962	2548	3041	800	226	86	72	65	51	73	26,1
Wieś	7628	4037	2545	637	192	69	48	29	28	43	24,7

NA 1000 LUDNOŚCI W WIEKU 15 LAT I WIĘCEJ DANEJ PŁCI I GRUPY WIEKOWEJ

MĘŻCZYŹNI

OGÓŁEM	16,7	21,4	71,7	30,3	10,5	4,7	2,2	1,6	1,1	1,1	x
Miasta	17,5	18,8	72,9	33,4	12,2	5,6	2,9	2,1	1,6	1,7	x
Wieś	16,0	23,3	70,6	27,5	9,0	4,1	1,6	1,1	0,7	0,6	x

KOBIETY

OGÓŁEM	15,3	39,9	63,6	19,1	6,1	2,4	1,7	1,1	1,0	0,5	x
Miasta	15,3	35,6	68,9	20,7	6,7	2,7	2,0	1,4	1,2	0,7	x
Wieś	15,4	43,2	58,1	17,5	5,5	2,1	1,4	0,8	0,8	0,3	x

TABL. 7. MAŁŻEŃSTWA ZAWARTE W 2009 R. WEDŁUG WIEKU NOWOŻEŃCÓW

MĘŻCZYŹNI W WIEKU	Ogółem	Kobiety w wieku						
		24 lat i mniej	25 – 29	30 – 34	35 – 39	40 – 49	50 – 59	60 lat i więcej

OGÓŁEM

OGÓŁEM	14590	6585	5586	1437	418	275	173	116
24 lat i mniej	3701	3106	549	40	4	2	-	-
25 – 29	6827	2904	3555	328	34	6	-	-
30 – 34	2458	482	1202	656	97	21	-	-
35 – 39	750	69	213	284	136	41	7	-
40 – 49	471	23	61	113	124	122	24	4
50 – 59	207	1	6	12	21	70	86	11
60 lat i więcej	176	-	-	4	2	13	56	101

RUCH NATURALNY LUDNOŚCI – MAŁŻEŃSTWA

TABL. 7. MAŁŻEŃSTWA ZAWARTE W 2009 R. WEDŁUG WIEKU NOWOŻEŃCÓW (dok.)

MĘCZYŻNI W WIEKU	Ogółem	Kobiety w wieku						
		24 lat i mniej	25 – 29	30 – 34	35 – 39	40 – 49	50 – 59	60 lat i więcej
MIASTA								
RAZEM	6962	2548	3041	800	226	158	116	73
24 lat i mniej	1406	1125	255	20	4	2	-	-
25 – 29	3324	1170	1938	192	20	4	-	-
30 – 34	1318	216	690	355	47	10	-	-
35 – 39	406	25	115	165	74	22	5	-
40 – 49	254	11	37	57	65	67	14	3
50 – 59	135	1	6	8	14	42	57	7
60 lat i więcej.....	119	-	-	3	2	11	40	63
WIEŚ								
RAZEM	7628	4037	2545	637	192	117	57	43
24 lat i mniej	2295	1981	294	20	-	-	-	-
25 – 29	3503	1734	1617	136	14	2	-	-
30 – 34	1140	266	512	301	50	11	-	-
35 – 39	344	44	98	119	62	19	2	-
40 – 49	217	12	24	56	59	55	10	1
50 – 59	72	-	-	4	7	28	29	4
60 lat i więcej.....	57	-	-	1	0	2	16	38

TABL. 8. MAŁŻEŃSTWA ZAWARTE W 2009 R. WEDŁUG POPRZEDNIEGO STANU CYWILNEGO NOWOŻEŃCÓW

STAN CYWILNY Kobiet	Stan cywilny mężczyzn												
	ogółem				miasta			wieś			zagranica		
	razem	kawaler	wdowiec	rozwie-dziony	kawaler	wdowiec	rozwie-dziony	kawaler	wdowiec	rozwie-dziony	kawaler	wdowiec	rozwie-dziony
OGÓLEM	14590	13502	166	922	6140	110	611	7243	53	289	119	3	22
miasta	7211	6498	105	608	4244	92	465	2170	13	126	84	-	17
wieś.....	7300	6946	56	298	1864	14	137	5047	39	156	35	3	5
zagranica	79	58	5	16	32	4	9	26	1	7	-	-	-
Panna	13535	12999	32	504	5905	27	322	6982	5	167	112	-	15
miasta	6538	6204	23	311	4061	21	223	2064	2	78	79	-	10
wieś.....	6951	6753	8	190	1818	5	99	4902	3	86	33	-	5
zagranica	46	42	1	3	26	1	-	16	-	3	-	-	-
Wdowa	232	76	78	78	26	39	52	50	39	26	-	-	-
miasta	122	30	42	50	18	34	41	12	8	9	-	-	-
wieś.....	107	45	36	26	8	5	9	37	31	17	-	-	-
zagranica	3	1	-	2	-	-	2	1	-	-	-	-	-
Rozwiedziona.....	823	427	56	340	209	44	237	211	9	96	7	3	7
miasta	551	264	40	247	165	37	201	94	3	39	5	-	7
wieś.....	242	148	12	82	38	4	29	108	5	53	2	3	-
zagranica	30	15	4	11	6	3	7	9	1	4	-	-	-

RUCH NATURALNY LUDNOŚCI – MAŁŻEŃSTWA

TABL. 9. MAŁŻEŃSTWA ZAWARTE W 2009 R. WEDŁUG RÓŻNICY WIEKU MIĘDZY MAŁŻONKAMI

WIEK MEŻA	Ogółem	Małżonkowie w równym wieku	Mąż starszy od żony				Żona starsza od męża			
			1 – 2 lata	3 – 5	6 – 10	11 lat i więcej	1 – 2 lata	3 – 5	6 – 10	11 lat i więcej
OGÓŁEM										
OGÓŁEM	14590	1971	3987	3775	1786	490	1652	662	214	53
24 lat i mniej	3701	753	1189	681	45	-	683	271	70	9
25 – 29	6827	966	2177	2002	589	11	740	254	78	10
30 – 34	2458	174	441	795	676	97	159	74	32	10
35 – 39	750	33	101	167	243	129	30	28	9	10
40 – 44	316	17	25	49	102	87	9	12	9	6
45 – 49	155	6	14	18	36	53	13	6	5	4
50 – 54	126	8	17	20	22	39	6	8	5	1
55 lat i więcej	257	14	23	43	73	74	12	9	6	3
MIASTA										
RAZEM	6962	989	1921	1698	797	250	838	325	117	27
24 lat i mniej	1406	308	441	206	9	-	294	110	32	6
25 – 29	3324	551	1118	860	177	3	421	144	45	5
30 – 34	1318	93	252	454	348	30	84	38	16	3
35 – 39	406	13	66	94	135	55	15	16	6	6
40 – 44	163	8	8	26	51	51	3	6	7	3
45 – 49	91	3	11	14	20	26	9	2	3	3
50 – 54	80	5	10	13	13	27	5	4	3	-
55 lat i więcej	174	8	15	31	44	58	7	5	5	1
WIEŚ										
RAZEM	7628	982	2066	2077	989	240	814	337	97	26
24 lat i mniej	2295	445	748	475	36	-	389	161	38	3
25 – 29	3503	415	1059	1142	412	8	319	110	33	5
30 – 34	1140	81	189	341	328	67	75	36	16	7
35 – 39	344	20	35	73	108	74	15	12	3	4
40 – 44	153	9	17	23	51	36	6	6	2	3
45 – 49	64	3	3	4	16	27	4	4	2	1
50 – 54	46	3	7	7	9	12	1	4	2	1
55 lat i więcej	83	6	8	12	29	16	5	4	1	2

TABL. 10. NOWOŻEŃCY WEDŁUG KRAJU OBYWATELSTWA^a I MIEJSCA ZAMIESZKANIA PRZED ŚLUBEM W 2009 R.

KRAJ OBYWATELSTWA MĘŻCZYZNY	Ogółem	Kraj obywatelstwa kobiety							
		Europa					Azja	Ameryka Północna	
		razem	w tym						
		Białoruś	Irlandia	Polska	Ukraina	Wielka Brytania			
OGÓŁEM	14590	14581	7	2	14510	52	3	6	1
Europa	14546	14539	7	2	14468	52	3	6	1
w tym									
Francja	6	6	-	-	6	-	-	-	-
Niemcy	8	8	-	-	8	-	-	-	-
Włochy	12	12	-	-	12	-	-	-	-
Niderlandy (Holandia)	6	6	-	-	6	-	-	-	-
Polska	14454	14447	7	2	14376	52	3	6	1
Wielka Brytania	24	24	-	-	24	-	-	-	-
Azja	11	11	-	-	11	-	-	-	-
Ameryka Północna	6	6	-	-	6	-	-	-	-
Ameryka Południowa	3	3	-	-	3	-	-	-	-
Afryka	19	19	-	-	19	-	-	-	-
Australia z Oceanią	3	3	-	-	3	-	-	-	-

^a W podziale według kraju obywatelstwa nie uwzględniono nowożeńców o nieustalonym obywatelstwie.

RUCH NATURALNY LUDNOŚCI – MAŁŻEŃSTWA

TABL. 11. **MAŁŻEŃSTWA "CUDZOZIEMCÓW" (MĘŻCZYŹN BEZ OBYWATELSTWA POLSKIEGO) Z POLKAMI WEDŁUG WIEKU NOWOŻEŃCÓW W 2009 R.**

MĘŻCZYŹNI W WIEKU	Ogółem	Kobiety w wieku			
		29 lat i mniej	30 – 39	40 – 49	50 lat i więcej
OGÓŁEM	138	87	38	11	2
29 lat i mniej	51	43	6	2	-
30 – 39	63	34	26	3	-
40 – 49	16	7	5	3	1
50 lat i więcej.....	8	3	1	3	1

TABL. 12. **MAŁŻEŃSTWA "CUDZOZIEMEK" (Kobiet bez obywatelstwa polskiego) z Polakami według wieku nowożeńców w 2009 r.**

MĘŻCZYŹNI W WIEKU	Ogółem	Kobiety w wieku			
		29 lat i mniej	30 – 39	40 – 49	50 lat i więcej
OGÓŁEM	78	43	18	14	3
29 lat i mniej	29	23	5	1	-
30 – 39	28	18	3	7	-
40 – 49	12	2	6	3	1
50 lat i więcej.....	9	-	4	3	2

TABL. 13. **MAŁŻEŃSTWA PIERWSZE I POWTÓRNE ZAWARTE W 2009 R.**

WYSZCZEGÓLNIENIE	Ogółem	Małżeństwa pierwsze						Małżeństwa powtórne dla obojga
		dla obojga	dla jednego					
			razem	mąż – pierwsze, a żona		żona – pierwsze, a mąż		
				wdowa	rozwidziona	wdowiec	rozwidziony	
OGÓŁEM	14590	12999	1039	76	427	32	504	552
Miasta.....	6962	5984	599	26	214	27	332	379
Wieś	7628	7015	440	50	213	5	172	173

W LICZBACH BEZWZGLĘDNYCH

OGÓŁEM	14590	12999	1039	76	427	32	504	552
Miasta.....	6962	5984	599	26	214	27	332	379
Wieś	7628	7015	440	50	213	5	172	173

W ODSETKACH

OGÓŁEM	100,0	89,1	7,1	0,5	2,9	0,2	3,5	3,8
Miasta.....	100,0	86,0	8,6	0,4	3,1	0,4	4,8	5,4
Wieś	100,0	92,0	5,8	0,7	2,8	0,1	2,3	2,3

RUCH NATURALNY LUDNOŚCI – MAŁŻEŃSTWA

TABL. 14. MAŁŻEŃSTWA ZAWARTE W 2009 R. WEDŁUG PODREGIONÓW I POWIATÓW

MIEJSCE ZAMIESZKANIA PRZED ŚLUBEM	Ogółem			Miasta			Wieś		
	ogółem	cywilne	wyzna- niowe	razem	cywilne	wyzna- niowe	razem	cywilne	wyzna- niowe
WOJEWÓDZTWO	14590	3638	10952	6962	2012	4950	7628	1626	6002
Podregion bialski	2156	507	1649	891	237	654	1265	270	995
Powiaty:									
bialski	721	162	559	165	41	124	556	121	435
parczewski	287	82	205	87	32	55	200	50	150
radzyński	469	82	387	132	24	108	337	58	279
włodawski	282	78	204	110	37	73	172	41	131
Miasto na prawach powiatu:									
Biała Podlaska	397	103	294	397	103	294	-	-	-
Podregion chełmsko-zamojski	4415	1109	3306	1769	492	1277	2646	617	2029
Powiaty:									
biłgorajski	698	127	571	254	47	207	444	80	364
chełmski	563	171	392	41	11	30	522	160	362
hrubieszowski	482	126	356	161	46	115	321	80	241
krasnostawski	421	104	317	127	45	82	294	59	235
tomaszowski	657	162	495	182	42	140	475	120	355
zamojski	661	128	533	71	10	61	590	118	472
Miasta na prawach powiatu:									
Chełm	474	163	311	474	163	311	-	-	-
Zamość	459	128	331	459	128	331	-	-	-
Podregion lubelski	4654	1250	3404	3030	917	2113	1624	333	1291
Powiaty:									
lubartowski	605	99	506	208	43	165	397	56	341
lubelski	883	188	695	96	20	76	787	168	619
łęczyński	479	127	352	203	58	145	276	69	207
świdnicki	434	124	310	270	84	186	164	40	124
Miasto na prawach powiatu:									
Lublin	2253	712	1541	2253	712	1541	-	-	-
Podregion puławski	3365	772	2593	1272	366	906	2093	406	1687
Powiaty:									
janowski	328	54	274	97	18	79	231	36	195
kraśnicki	624	160	464	242	72	170	382	88	294
łukowski	821	135	686	238	62	176	583	73	510
opolski	401	115	286	119	35	84	282	80	202
puławski	760	212	548	389	122	267	371	90	281
rycki	431	96	335	187	57	130	244	39	205

RUCH NATURALNY LUDNOŚCI – MAŁŻEŃSTWA

TABL. 15. MAŁŻEŃSTWA ZAWARTE W 2009 R. WEDŁUG POZIOMU WYKSZTAŁCENIA NOWOŻEŃCÓW

POZIOM WYKSZTAŁCENIA MĘZCZYZN	Poziom wykształcenia kobiet								
	ogółem	wyższe	policealne	średnie	zasadnicze zawodowe	gimna- zjalne	podsta- wowe	niepełne podsta- wowe	nieustalone
OGÓŁEM									
OGÓŁEM	14590	6165	415	5934	869	496	486	8	217
Wyższe	4580	3520	57	946	32	10	12	1	2
Policealne	574	134	113	270	5	29	23	-	-
Średnie	6199	2108	167	3396	260	178	87	1	2
Zasadnicze zawodowe	2014	324	41	961	432	122	128	2	4
Gimnazjalne	231	7	5	90	17	106	6	-	-
Podstawowe	770	66	30	270	121	51	229	2	1
Niepełne podstawowe	4	-	2	-	1	-	-	1	-
Nieustalone	218	6	-	1	1	-	1	1	208
MIASTA									
RAZEM	6962	3579	196	2474	281	133	193	4	102
Wyższe	2900	2294	32	547	14	5	6	1	1
Policealne	269	76	56	113	3	5	16	-	-
Średnie	2815	1089	82	1442	106	56	37	1	2
Zasadnicze zawodowe	552	99	11	268	119	24	31	-	-
Gimnazjalne	73	3	2	32	4	30	2	-	-
Podstawowe	248	15	12	71	34	13	101	1	1
Niepełne podstawowe	2	-	1	-	-	-	-	1	-
Nieustalone	103	3	-	1	1	-	-	-	98
WIEŚ									
RAZEM	7628	2586	219	3460	588	363	293	4	115
Wyższe	1680	1226	25	399	18	5	6	-	1
Policealne	305	58	57	157	2	24	7	-	-
Średnie	3384	1019	85	1954	154	122	50	-	-
Zasadnicze zawodowe	1462	225	30	693	313	98	97	2	4
Gimnazjalne	158	4	3	58	13	76	4	-	-
Podstawowe	522	51	18	199	87	38	128	1	-
Niepełne podstawowe	2	-	1	-	1	-	-	-	-
Nieustalone	115	3	-	-	-	-	1	1	110

RUCH NATURALNY LUDNOŚCI – SEPARACJE

TABL. 16. SEPARACJE PRAWOMOCNIE ORZECZONE W 2009 R.

WYSZCZEGÓLNIENIE	Ogółem	Na 1000 nowo zarejestrowanych małżeństw	Na 100 tys. ludności	Na 100 tys. ludności w wieku 20 lat i więcej
OGÓŁEM	164	11,2	7,6	9,8
Miasta	91	13,1	9,1	11,5
Wieś	73	9,6	6,2	8,3

TABL. 17 SEPAROWANI W 2009 R. WEDŁUG WIEKU W MOMENCIE WNIESIENIA POWÓDZTWA

WYSZCZEGÓLNIENIE	Ogółem	W wieku									Mediana
		24 lat i mniej	25 – 29	30 – 34	35 – 39	40 – 44	45 – 49	50 – 54	55 – 59	60 lat i więcej	

W LICZBACH BEZWZGLĘDNYCH

MĘŻCZYŹNI

OGÓŁEM	164	3	19	23	29	24	24	20	14	8	41,7
Miasta	91	1	13	12	16	12	14	12	7	4	41,5
Wieś	73	2	6	11	13	12	10	8	7	4	41,9

KOBIETY

OGÓŁEM	164	7	25	23	32	29	15	17	12	4	39,2
Miasta	91	3	13	14	18	14	7	13	6	3	39,3
Wieś	73	4	12	9	14	15	8	4	6	1	39,1

NA 1000 LUDNOŚCI W WIEKU 20 LAT I WIĘCEJ DANEJ PŁCI I GRUPY WIEKOWEJ

MĘŻCZYŹNI

OGÓŁEM	0,21	0,03	0,20	0,28	0,41	0,36	0,34	0,25	0,20	0,05	x
Miasta	0,25	0,02	0,29	0,30	0,48	0,41	0,45	0,32	0,20	0,06	x
Wieś	0,17	0,04	0,12	0,26	0,34	0,32	0,25	0,19	0,19	0,04	x

KOBIETY

OGÓŁEM	0,19	0,08	0,28	0,31	0,47	0,45	0,21	0,20	0,15	0,02	x
Miasta	0,21	0,07	0,29	0,36	0,54	0,45	0,19	0,28	0,14	0,03	x
Wieś	0,16	0,08	0,27	0,25	0,40	0,45	0,23	0,11	0,17	0,01	x

RUCH NATURALNY LUDNOŚCI – SEPARACJE

TABL. 18. SEPARACJE ORZECZONE W 2009 R. WEDŁUG PODREGIONÓW I POWIATÓW

WYSZCZEGÓLNIENIE	Separacje według miejsca zamieszkania powoda					
	ogółem	miasta	wieś	na 100 tys. ludności w wieku 20 lat i więcej	w tym z liczby ogółem	
					z powództwa męża	z powództwa żony
WOJEWÓDZTWO	164	91	73	9,8	22	127
Podregion bialski	16	4	12	6,9	2	12
Powiaty:						
bialski	5	-	5	5,9	1	4
parczewski	4	1	3	14,4	-	4
radzyński	1	-	1	2,2	-	1
włodawski	3	-	3	9,8	1	1
Miasto na prawach powiatu:						
Biała Podlaska	3	3	-	6,8	-	2
Podregion chełmsko-zamojski	55	24	31	10,9	11	43
Powiaty:						
biłgorajski	6	2	4	7,6	1	5
chełmski	4	-	4	6,6	-	4
hrubieszowski	7	1	6	13,3	1	6
krasnostawski	2	-	2	3,7	1	1
tomaszowski	7	3	4	10,4	-	7
zamojski	13	2	11	15,4	3	10
Miasta na prawach powiatu:						
Chełm	9	9	-	16,7	1	7
Zamość	7	7	-	13,5	4	3
Podregion lubelski	70	52	18	12,6	8	52
Powiaty:						
lubartowski	6	1	5	8,7	-	6
lubelski	9	1	8	8,3	-	9
łęczyński	3	-	3	6,9	-	3
świdnicki	4	2	2	7,0	-	3
Miasto na prawach powiatu:						
Lublin	48	48	-	17,3	8	31
Podregion puławski	23	11	12	6,1	1	20
Powiaty:						
janowski	-	-	-	-	-	-
kraśnicki	8	4	4	10,4	-	7
łukowski	1	-	1	1,3	-	1
opolski	5	3	2	10,3	-	4
puławski	7	3	4	7,7	1	6
rycki	2	1	1	4,5	-	2

RUCH NATURALNY LUDNOŚCI – SEPARACJE

TABL. 19. SEPARACJE ORZECZONE W 2009 R. WEDŁUG WIEKU MAŁŻONKÓW W MOMENCIE WNIESIENIA POWÓDZTWA

MĘŻCZYŹNI W WIEKU	Ogółem	Kobiety w wieku						60 lat i więcej
		24 lat i mniej	25 – 29	30 – 34	35 – 39	40 – 49	50 – 59	
OGÓŁEM								
OGÓŁEM	164	7	25	23	32	44	29	4
24 lat i mniej	3	2	1	-	-	-	-	-
25 – 29	19	4	14	1	-	-	-	-
30 – 34	23	-	8	13	2	-	-	-
35 – 39	29	1	1	9	15	3	-	-
40 – 49	48	-	-	-	15	32	1	-
50 – 59	34	-	1	-	-	9	23	1
60 lat i więcej	8	-	-	-	-	-	5	3
MIASTA								
RAZEM	91	3	13	14	18	21	19	3
24 lat i mniej	1	1	-	-	-	-	-	-
25 – 29	13	2	10	1	-	-	-	-
30 – 34	12	-	3	8	1	-	-	-
35 – 39	16	-	-	5	9	2	-	-
40 – 49	26	-	-	-	8	17	1	-
50 – 59	19	-	-	-	-	2	16	1
60 lat i więcej	4	-	-	-	-	-	2	2
WIEŚ								
RAZEM	73	4	12	9	14	23	10	1
24 lat i mniej	2	1	1	-	-	-	-	-
25 – 29	6	2	4	-	-	-	-	-
30 – 34	11	-	5	5	1	-	-	-
35 – 39	13	1	1	4	6	1	-	-
40 – 49	22	-	-	-	7	15	-	-
50 – 59	15	-	1	-	-	7	7	-
60 lat i więcej	4	-	-	-	-	-	3	1

TABL. 20. SEPARACJE ORZECZONE W 2009 R. WEDŁUG LICZBY MAŁOLETNICH^a DZIECI

WYSZCZEGÓLNIENIE	Separacje małżeństw						Przeciętna liczba dzieci	
	ogółem	bez dzieci	o liczbie dzieci				uwzględnio- no wszystkie separowane małżeństwa	uwzględnio- no tylko małżeństwa z dziećmi
			1	2	3	4 dzieci i więcej		
W LICZBACH BEZWZGLĘDNYCH								
OGÓŁEM	164	35	50	45	24	10	1,56	1,98
Miasta	91	24	25	28	11	3	1,41	1,91
Wieś	73	11	25	17	13	7	1,75	2,06
W ODSETKACH								
OGÓŁEM	100,0	21,3	30,5	27,4	14,6	6,1	x	x
Miasta	100,0	26,4	27,5	30,8	12,1	3,3	x	x
Wieś	100,0	15,1	34,2	23,3	17,8	9,6	x	x

a Poniżej 18 lat.

RUCH NATURALNY LUDNOŚCI – ROZWODY

TABL. 21. ROZWODY W 2009 R.

WYSZCZEGÓLNIENIE	W liczbach bezwzględnych	Na 1000 nowo zarejestrowanych małżeństw	Na 100 tys. ludności	Na 100 tys. ludności w wieku 20 lat i więcej
OGÓŁEM	2814	192,9	130,0	168,5
Miasta	1888	271,2	189,5	239,1
Wieś	926	121,4	79,2	105,2

TABL. 22. ROZWIEDZENI W 2009 R. WEDŁUG WIEKU W MOMENCIE WNIESIENIA POWÓDZTWA

WYSZCZEGÓLNIENIE	Ogółem	W wieku									Mediana
		24 lat i mniej	25 – 29	30 – 34	35 – 39	40 – 44	45 – 49	50 – 54	55 – 59	60 lat i więcej	
W LICZBACH BEZWZGLĘDNYCH											
MĘŻCZYŹNI											
OGÓŁEM	2814	106	443	582	483	413	318	243	128	98	37,9
Miasta	1888	69	278	380	317	287	221	182	87	67	38,4
Wieś	926	37	165	202	166	126	97	61	41	31	36,8
KOBIETY											
OGÓŁEM	2814	260	570	557	462	332	275	188	107	63	35,2
Miasta	1888	141	367	365	313	240	202	141	72	47	36,1
Wieś	926	119	203	192	149	92	73	47	35	16	33,7
NA 1000 LUDNOŚCI W WIEKU 20 LAT I WIĘCEJ DANEJ PŁCI I GRUPY WIEKOWEJ											
MĘŻCZYŹNI											
OGÓŁEM	3,54	1,14	4,65	7,19	6,76	6,20	4,48	3,03	1,80	0,59	x
Miasta	5,16	1,64	6,10	9,63	9,52	9,80	7,03	4,84	2,48	0,93	x
Wieś	2,15	0,73	3,32	4,87	4,35	3,37	2,45	1,43	1,13	0,33	x
KOBIETY											
OGÓŁEM	3,22	2,93	6,49	7,42	6,74	5,11	3,87	2,26	1,35	0,25	x
Miasta	4,45	3,52	8,32	9,45	9,35	7,65	5,61	3,09	1,65	0,42	x
Wieś	2,06	2,45	4,64	5,27	4,25	2,74	2,09	1,25	0,99	0,11	x

TABL. 23. ROZWODY ORZECZONE PRAWOMOCNIE W 2009 R. WEDŁUG PODREGIONÓW I POWIATÓW

WYSZCZEGÓLNIENIE	Rozwody według miejsca zamieszkania powoda					
	ogółem	miasta	wieś	na 100 tys. ludności w wieku 20 lat i więcej	z liczby ogółem	
					z powództwa męża	z powództwa żony
WOJEWÓDZTWO	2814	1888	926	168,5	897	1917
Podregion bialski	358	205	153	153,5	116	242
Powiaty:						
bialski	108	29	79	127,4	37	71
parczewski	35	18	17	125,7	9	26
radzyński	65	30	35	141,2	15	50
włodawski	46	24	22	150,4	15	31
Miasto na prawach powiatu:						
Biała Podlaska	104	104	-	236,3	40	64
Podregion chełmsko-zamojski	799	438	361	158,5	280	519
Powiaty:						
biłgorajski	85	38	47	107,0	29	56
chełmski	80	12	68	132,4	29	51
hrubieszowski	90	35	55	170,4	40	50
krasnostawski	72	33	39	134,2	30	42
tomaszowski	96	31	65	142,4	25	71
zamojski	97	10	87	115,0	38	59
Miasta na prawach powiatu:						
Chełm	127	127	-	235,1	44	83
Zamość	152	152	-	292,1	45	107
Podregion lubelski	1132	912	220	203,6	333	799
Powiaty:						
lubartowski	89	49	40	129,0	25	64
lubelski	131	13	118	120,5	43	88
łęczyński	77	41	36	178,0	21	56
świdnicki	100	74	26	174,5	29	71
Miasto na prawach powiatu:						
Lublin	735	735	-	264,7	215	520
Podregion puławski	525	333	192	139,3	168	357
Powiaty:						
janowski	41	16	25	112,9	13	28
kraśnicki	116	69	47	150,3	37	79
łukowski	79	52	27	99,3	24	55
opolski	74	41	33	152,8	20	54
puławski	149	115	34	164,8	57	92
rycki	66	40	26	147,0	17	49

RUCH NATURALNY LUDNOŚCI – ROZWODY

TABL. 24. ROZWODY W 2009 R. WEDŁUG WIEKU MAŁŻONKÓW W MOMENCIE WNIESIENIA POWÓDZTWA

MĘŻCZYŻNI W WIEKU	Ogółem	Kobiety w wieku						
		24 lat i mniej	25 – 29	30 – 34	35 – 39	40 – 49	50 – 59	60 lat i więcej
OGÓŁEM								
OGÓŁEM	2814	260	570	557	462	607	295	63
24 lat i mniej	106	88	16	1	1	-	-	-
25 – 29	443	127	269	41	4	2	-	-
30 – 34	582	34	226	276	43	3	-	-
35 – 39	483	9	45	180	219	26	4	-
40 – 49	731	1	11	52	181	458	28	-
50 – 59	371	-	2	7	14	114	229	5
60 lat i więcej	98	1	1	-	-	4	34	58
MIASTA								
RAZEM	1888	141	367	365	313	442	213	47
24 lat i mniej	69	53	14	1	1	-	-	-
25 – 29	278	68	179	27	3	1	-	-
30 – 34	380	16	136	191	35	2	-	-
35 – 39	317	4	31	114	146	18	4	-
40 – 49	508	-	6	30	122	335	15	-
50 – 59	269	-	1	2	6	83	173	4
60 lat i więcej	67	-	-	-	-	3	21	43
WIEŚ								
RAZEM	926	119	203	192	149	165	82	16
24 lat i mniej	37	35	2	-	-	-	-	-
25 – 29	165	59	90	14	1	1	-	-
30 – 34	202	18	90	85	8	1	-	-
35 – 39	166	5	14	66	73	8	-	-
40 – 49	223	1	5	22	59	123	13	-
50 – 59	102	-	1	5	8	31	56	1
60 lat i więcej	31	1	1	-	-	1	13	15

TABL. 25. ROZWODY W 2009 R. WEDŁUG PRZYCZYŃ ROZKŁADU POŻYCIA MAŁŻEŃSKIEGO ORAZ WINY STRON

PRZYCZYNY ROZKŁADU POŻYCIA MAŁŻEŃSKIEGO	Ogółem	Orzeczenie o winie			
		wina męża	wina żony	wina obu stron	bez orzeczenia o winie
OGÓŁEM	2814	569	77	101	2067
Niedochowanie wierności małżeńskiej					
wyłącznie	355	89	35	8	223
w powiązaniu z innymi przyczynami	319	81	18	33	187
Nadużywanie alkoholu					
wyłącznie	227	65	4	3	155
w powiązaniu z innymi przyczynami	421	217	6	12	186

RUCH NATURALNY LUDNOŚCI – ROZWODY

TABL. 25. **ROZWODY W 2009 R. WEDŁUG PRZYCZYŃ ROZKŁADU POŻYCIA MAŁŻEŃSKIEGO ORAZ WINY STRON (dok.)**

PRZYCZYNY ROZKŁADU POŻYCIA MAŁŻEŃSKIEGO	Ogółem	Orzeczenie o winie			
		wina męża	wina żony	wina obu stron	bez orzeczenia o winie
Naganny stosunek do członków rodziny					
wyłącznie.....	91	40	-	4	47
w powiązaniu z innymi przyczynami	65	20	1	7	37
Trudności mieszkaniowe					
wyłącznie.....	3	-	-	-	3
w powiązaniu z innymi przyczynami	29	3	-	2	24
Nieporozumienia na tle finansowym					
wyłącznie.....	56	5	-	2	49
w powiązaniu z innymi przyczynami	170	13	2	10	145
Niezgodność charakterów					
wyłącznie.....	773	13	5	8	747
w powiązaniu z innymi przyczynami	169	13	1	9	146
Niedobór seksualny					
wyłącznie.....	7	-	-	-	7
w powiązaniu z innymi przyczynami	-	-	-	-	-
Dłuższa nieobecność					
wyłącznie.....	83	6	4	1	72
w powiązaniu z innymi przyczynami	3	-	-	-	3
Różnice światopoglądowe					
wyłącznie.....	20	3	-	1	16
w powiązaniu z innymi przyczynami	1	-	-	-	1
Inne	22	1	1	1	19

TABL. 26. **ROZWODY W 2009 R. WEDŁUG LICZBY MAŁOLETNICH^a DZIECI**

WYSZCZEGÓLNIENIE	Rozwiedzone małżeństwa						Przeciętna liczba dzieci	
	ogółem	bez dzieci	o liczbie dzieci				uwzględniono wszystkie rozwiedzione małżeństwa	uwzględniono tylko małżeństwa z dziećmi
			1	2	3	4 dzieci i więcej		

W LICZBACH BEZWZGLĘDNYCH

OGÓŁEM	2814	1091	1123	463	100	37	0,89	1,46
Miasta	1888	780	751	293	53	11	0,82	1,39
Wieś	926	311	372	170	47	26	1,05	1,58

W ODSETKACH

OGÓŁEM	100,0	38,8	39,9	16,5	3,6	1,3	x	x
Miasta	100,0	41,3	39,8	15,5	2,8	0,6	x	x
Wieś	100,0	33,6	40,2	18,4	5,1	2,8	x	x

a Poniżej 18 lat.

RUCH NATURALNY LUDNOŚCI – URODZENIA

TABL. 27. URODZENIA W 2009 R.

WYSZCZEGÓLNIENIE	Ogółem	Żywe			Martwe	Żywe w % ogółu urodzeń	Małżeńskie w % ogółu urodzeń żywych
		razem	małżeńskie	pozamałżeńskie			
W LICZBACH BEZWZGLĘDNYCH							
OGÓŁEM	23065	22964	19859	3105	101	99,6	86,5
Miasta	10694	10647	9004	1643	47	99,6	84,6
Wieś	12371	12317	10855	1462	54	99,6	88,1
NA 1000 LUDNOŚCI							
OGÓŁEM	10,65	10,61	9,17	1,43	0,05	x	x
Miasta	10,74	10,69	9,04	1,65	0,05	x	x
Wieś	10,58	10,54	9,29	1,25	0,05	x	x

TABL. 28. URODZENIA ŻYWE W 2009 R. WEDŁUG PŁCI I WIEKU MATKI

WYSZCZEGÓLNIENIE	Ogółem	Wiek matki						
		19 lat i mniej	20 – 24	25 – 29	30 – 34	35 – 39	40 – 44	45 lat i więcej
OGÓŁEM	22964	1198	4922	8460	5892	2048	426	18
Miasta	10647	442	1860	4049	3037	1069	181	9
Wieś	12317	756	3062	4411	2855	979	245	9
CHŁOPCY	11756	593	2521	4339	2974	1088	230	11
Miasta	5454	216	953	2087	1516	589	87	6
Wieś	6302	377	1568	2252	1458	499	143	5
DZIEWCZĘTA	11208	605	2401	4121	2918	960	196	7
Miasta	5193	225	907	1962	1521	480	94	3
Wieś	6015	379	1494	2159	1397	480	102	4

TABL. 29. URODZENIA ŻYWE W 2009 R. WEDŁUG KOLEJNOŚCI URODZENIA DZIECKA ORAZ WIEKU MATKI^a

WIEK MATKI	Ogółem	Kolejność urodzenia dziecka u matki					
		1	2	3	4	5	6 i dalsze
W LICZBACH BEZWZGLĘDNYCH							
OGÓŁEM							
OGÓŁEM	22964	11358	7854	2456	752	294	249
19 lat i mniej	1198	1110	81	7	-	-	-
20 – 24	4922	3510	1191	184	31	6	-
25 – 29	8460	4627	2977	633	149	57	17
30 – 34	5892	1754	2762	990	253	68	65
35 – 39	2048	320	759	525	237	104	103
40 – 44	426	36	82	114	77	55	61
45 lat i więcej	18	1	2	3	5	4	3
Mediana	28,2	26,0	29,5	32,1	34,1	36,0	37,0

a W podziale według kolejności urodzenia dziecka nie uwzględniono urodzeń o nieustalonej kolejności urodzenia.

RUCH NATURALNY LUDNOŚCI – URODZENIA

TABL. 29. URODZENIA ŻYWE W 2009 R. WEDŁUG KOLEJNOŚCI URODZENIA DZIECKA ORAZ WIEKU MATKI^a (dok.)

WIEK MATKI	Ogółem	Kolejność urodzenia dziecka u matki					
		1	2	3	4	5	6 i dalsze
W LICZBACH BEZWZGLĘDNYCH (dok.)							
MIASTA							
RAZEM	10647	5606	3712	954	237	81	57
19 lat i mniej.....	442	411	29	2	-	-	-
20 – 24.....	1860	1393	400	57	7	3	-
25 – 29.....	4049	2499	1279	206	44	15	6
30 – 34.....	3037	1070	1480	393	67	15	12
35 – 39.....	1069	214	475	242	86	30	22
40 – 44.....	181	18	48	53	31	17	14
45 lat i więcej	9	1	1	1	2	1	3
Mediana	28,7	27,0	30,5	32,7	35,0	36,3	37,4
WIEŚ							
RAZEM	12317	5752	4142	1502	515	213	192
19 lat i mniej.....	756	699	52	5	-	-	-
20 – 24.....	3062	2117	791	127	24	3	-
25 – 29.....	4411	2128	1698	427	105	42	11
30 – 34.....	2855	684	1282	597	186	53	53
35 – 39.....	979	106	284	283	151	74	81
40 – 44.....	245	18	34	61	46	38	47
45 lat i więcej	9	-	1	2	3	3	-
Mediana	27,7	25,1	28,6	31,6	33,5	35,6	37,0
W ODSETKACH							
OGÓŁEM							
OGÓŁEM	100,0	49,5	34,2	10,7	3,3	1,3	1,1
19 lat i mniej.....	100,0	92,7	6,8	0,6	-	-	-
20 – 24.....	100,0	71,3	24,2	3,7	0,6	0,1	-
25 – 29.....	100,0	54,7	35,2	7,5	1,8	0,7	0,2
30 – 34.....	100,0	29,8	46,9	16,8	4,3	1,2	1,1
35 – 39.....	100,0	15,6	37,1	25,6	11,6	5,1	5,0
40 – 44.....	100,0	8,5	19,2	26,8	18,1	12,9	14,3
45 lat i więcej	100,0	5,6	11,1	16,7	27,8	22,2	16,7
MIASTA							
RAZEM	100,0	52,7	34,9	9,0	2,2	0,8	0,5
19 lat i mniej.....	100,0	93,0	6,6	0,5	-	-	-
20 – 24.....	100,0	74,9	21,5	3,1	0,4	0,2	-
25 – 29.....	100,0	61,7	31,6	5,1	1,1	0,4	0,1
30 – 34.....	100,0	35,2	48,7	12,9	2,2	0,5	0,4
35 – 39.....	100,0	20,0	44,4	22,6	8,0	2,8	2,1
40 – 44.....	100,0	9,9	26,5	29,3	17,1	9,4	7,7
45 lat i więcej	100,0	11,1	11,1	11,1	22,2	11,1	33,3
WIEŚ							
RAZEM	100,0	46,7	33,6	12,2	4,2	1,7	1,6
19 lat i mniej.....	100,0	92,5	6,9	0,7	-	-	-
20 – 24.....	100,0	69,1	25,8	4,1	0,8	0,1	-
25 – 29.....	100,0	48,2	38,5	9,7	2,4	1,0	0,2
30 – 34.....	100,0	24,0	44,9	20,9	6,5	1,9	1,9
35 – 39.....	100,0	10,8	29,0	28,9	15,4	7,6	8,3
40 – 44.....	100,0	7,3	13,9	24,9	18,8	15,5	19,2
45 lat i więcej	100,0	-	11,1	22,2	33,3	33,3	-

a W podziale według kolejności urodzenia dziecka nie uwzględniono urodzeń o nieustalonej kolejności urodzenia.

RUCH NATURALNY LUDNOŚCI – URODZENIA

TABL. 30. URODZENIA ŻYWE W 2009 R. WEDŁUG KOLEJNOŚCI URODZENIA DZIECKA ORAZ POZIOMU WYKSZTAŁCENIA MATKI^a

WYKSZTAŁCENIE MATKI	Ogółem	Kolejność urodzenia dziecka u matki								Przeciętna kolejność urodzenia
		1	2	3	4	5	6	7	8 i dalsze	
OGÓŁEM										
OGÓŁEM	22964	11358	7854	2456	752	294	117	65	67	1,77
Wyższe	8606	4865	3019	603	90	16	7	4	2	1,54
Policealne	346	161	140	34	11	-	-	-	-	1,70
Średnie.....	8572	4357	2956	922	225	74	27	6	5	1,70
Zasadnicze zawodowe....	3409	969	1257	660	288	126	47	28	34	2,35
Gimnazjalne	794	654	115	24	1	-	-	-	-	1,21
Podstawowe.....	1141	307	342	199	130	76	35	26	26	2,73
Niepełne podstawowe.....	10	5	2	2	-	1	-	-	-	2,00
MIASTA										
RAZEM	10647	5606	3712	954	237	81	27	15	15	1,66
Wyższe	5430	3069	1930	365	52	7	3	2	2	1,53
Policealne	164	77	69	15	3	-	-	-	-	1,66
Średnie.....	3392	1775	1176	327	78	24	9	2	1	1,66
Zasadnicze zawodowe....	953	287	368	181	71	31	5	3	7	2,22
Gimnazjalne	307	255	46	6	-	-	-	-	-	1,19
Podstawowe.....	346	114	112	52	29	17	9	8	5	2,45
Niepełne podstawowe.....	8	4	2	1	-	1	-	-	-	2,00
WIEŚ										
RAZEM	12317	5752	4142	1502	515	213	90	50	52	1,87
Wyższe	3176	1796	1089	238	38	9	4	2	-	1,55
Policealne	182	84	71	19	8	-	-	-	-	1,73
Średnie.....	5180	2582	1780	595	147	50	18	4	4	1,72
Zasadnicze zawodowe....	2456	682	889	479	217	95	42	25	27	2,40
Gimnazjalne	487	399	69	18	1	-	-	-	-	1,22
Podstawowe.....	795	193	230	147	101	59	26	18	21	2,85
Niepełne podstawowe.....	2	1	-	1	-	-	-	-	-	2,00

^a W podziale według kolejności urodzenia dziecka oraz wykształcenia matki nie uwzględniono urodzeń o niustalonej kolejności urodzenia i niustalonym wykształceniu matki.

RUCH NATURALNY LUDNOŚCI – URODZENIA

TABL. 31. URODZENIA W 2009 R. WEDŁUG WAGI NOWORODKA PRZY URODZENIU^a

WAGA NOWORODKA	Urodzenia ogółem			Urodzenia żywe			Urodzenia martwe		
	ogółem	miasta	wieś	ogółem	miasta	wieś	ogółem	miasta	wieś
OGÓŁEM	23065	10694	12371	22964	10647	12317	101	47	54
2500 g i więcej	21549	9960	11589	21522	9945	11577	27	15	12
% w stosunku do ogółem	93,4	93,1	93,7	93,7	93,4	94	26,7	31,9	22,2
5000 g i więcej	55	29	26	55	29	26	-	-	-
4500 – 4999	279	119	160	278	119	159	1	-	1
4000 – 4499	2096	934	1162	2093	933	1160	3	1	2
3500 – 3999	7230	3307	3923	7229	3307	3922	1	-	1
3000 – 3499	8719	4078	4641	8708	4070	4638	11	8	3
2500 – 2999 g	3170	1493	1677	3159	1487	1672	11	6	5
Ponizej 2500 g	1515	734	781	1441	702	739	74	32	42
% w stosunku do ogółem	6,6	6,9	6,3	6,3	6,6	6	73,3	68,1	77,8
2000 – 2499 g	923	451	472	914	448	466	9	3	6
1500 – 1999	314	147	167	302	142	160	12	5	7
1000 – 1499	149	72	77	132	64	68	17	8	9
600 – 999	86	39	47	70	33	37	16	6	10
599 g i mniej	43	25	18	23	15	8	20	10	10

a W podziale według wagi noworodka przy urodzeniu nie uwzględniono noworodków o nieustalonej wadze.

TABL. 32. URODZENIA ŻYWE W 2009 R. WEDŁUG WIEKU RODZICÓW

WIEK OJCA	Ogółem	Wiek matki						
		19 lat i mniej	20 – 24	25 – 29	30 – 34	35 – 39	40 – 44	45 lat i więcej
OGÓŁEM	22964	1198	4922	8460	5892	2048	426	18
19 lat i mniej	152	106	40	5	1	-	-	-
20 – 24	2759	537	1737	430	46	9	-	-
25 – 29	7264	196	2182	4196	621	64	5	-
30 – 34	7076	41	543	2940	3216	315	20	1
35 – 39	3298	8	125	599	1508	992	64	2
40 – 44	1115	1	33	88	306	480	202	5
45 – 49	329	-	9	31	73	118	92	6
50 – 54	91	1	2	8	29	23	27	1
55 – 59	20	-	-	2	11	4	3	-
60 i więcej	11	-	3	1	3	3	1	-
nieustalony	849	308	248	160	78	40	12	3

RUCH NATURALNY LUDNOŚCI – URODZENIA

TABL. 33. URODZENIA W 2009 R. WEDŁUG MIESIĘCY I DNI TYGODNIA

DNI TYGODNIA	Ogółem	Miesiące urodzenia											
		I	II	III	IV	V	VI	VII	VIII	IX	X	XI	XII
OGÓLEM	23065	1949	1792	1989	2045	1927	1918	2157	2082	2052	1757	1634	1763
Niedziela.....	2429	180	205	212	198	206	200	203	258	206	181	192	188
Poniedziałek	3326	255	254	315	275	243	335	299	338	271	233	257	251
Wtorek.....	3851	251	285	369	306	328	415	328	341	370	281	261	316
Środa.....	3564	280	281	306	399	265	254	374	298	367	230	227	283
Czwartek	3585	360	260	283	394	297	265	346	296	303	297	246	238
Piątek	3541	351	286	273	273	335	241	382	280	297	317	252	254
Sobota.....	2769	272	221	231	200	253	208	225	271	238	218	199	233

TABL. 34. URODZENIA ŻYWE W 2009 R. WEDŁUG PŁCI, PODREGIONÓW I POWIATÓW

WYSZCZEGÓLNIENIE	Ogółem	Chłopcy	Dziewczęta	Miasta			Wieś		
				razem	chłopcy	dziewczęta	razem	chłopcy	dziewczęta
WOJEWÓDZTWO	22964	11756	11208	10647	5454	5193	12317	6302	6015
Podregion białski	3488	1799	1689	1395	724	671	2093	1075	1018
Powiaty:									
białski.....	1307	676	631	319	165	154	988	511	477
parczewski	409	200	209	117	56	61	292	144	148
radzyński.....	720	365	355	188	98	90	532	267	265
włodawski	431	233	198	150	80	70	281	153	128
Miasto na prawach powiatu:									
Biała Podlaska.....	621	325	296	621	325	296	-	-	-
Podregion chełmsko-zamojski	6617	3423	3194	2520	1318	1202	4097	2105	1992
Powiaty:									
biłgorajski.....	1102	588	514	366	189	177	736	399	337
chełmski.....	930	450	480	68	30	38	862	420	442
hrubieszowski	695	350	345	202	109	93	493	241	252
krasnostawski	603	319	284	185	97	88	418	222	196
tomaszowski	857	440	417	199	100	99	658	340	318
zamojski.....	1047	534	513	117	51	66	930	483	447
Miasta na prawach powiatu:									
Chelm	668	338	330	668	338	330	-	-	-
Zamość.....	715	404	311	715	404	311	-	-	-
Podregion lubelski	7627	3854	3773	4863	2471	2392	2764	1383	1381
Powiaty:									
lubartowski.....	1002	497	505	305	156	149	697	341	356
lubelski.....	1530	769	761	141	78	63	1389	691	698
łęczyński	656	326	330	257	104	153	399	222	177
świdnicki	692	344	348	413	215	198	279	129	150
Miasto na prawach powiatu:									
Lublin	3747	1918	1829	3747	1918	1829	-	-	-
Podregion puławski	5232	2680	2552	1869	941	928	3363	1739	1624
Powiaty:									
janowski.....	484	253	231	126	77	49	358	176	182
kraśnicki.....	969	491	478	344	170	174	625	321	304
łukowski.....	1330	662	668	373	181	192	957	481	476
opolski.....	660	354	306	208	106	102	452	248	204
puławski.....	1142	584	558	534	273	261	608	311	297
rycki	647	336	311	284	134	150	363	202	161

RUCH NATURALNY LUDNOŚCI – URODZENIA

TABL. 35. PŁODNOŚĆ KOBIET I WSPÓŁCZYNNIKI REPRODUKCJI LUDNOŚCI W 2009 R. WEDŁUG PODREGIONÓW I POWIATÓW

WYSZCZEGÓLNIENIE	Płodność – urodzenia żywe na 1000 kobiet								Współczynnik		
	15 – 49 lat	15 – 19	20 – 24	25 – 29	30 – 34	35 – 39	40 – 44	45 – 49 lat	dziętności ogólnej	reprodukcji brutto	dynamiki demograficznej
WOJEWÓDZTWO	43,11	15,67	55,50	96,26	78,46	29,86	6,56	0,25	1,406	0,686	0,969
miasta.....	41,71	14,02	46,39	91,77	78,59	31,93	5,77	0,25	1,332	0,650	1,182
wieś	44,41	16,84	63,01	100,78	78,32	27,90	7,30	0,26	1,468	0,717	0,838
Podregion bialski	46,26	16,00	58,55	109,83	84,60	35,00	8,70	0,10	1,564	0,757	1,005
Powiaty:											
bialski.....	47,55	14,26	67,87	109,24	88,71	34,53	9,35	-	1,619	0,781	0,906
parczewski	47,64	22,68	60,76	112,11	76,55	37,07	10,22	0,93	1,603	0,819	0,934
radzyński.....	49,31	20,58	55,15	113,81	98,15	39,75	10,84	-	1,691	0,834	1,071
włodawski	44,56	17,83	54,43	112,17	73,09	33,51	5,93	-	1,479	0,680	0,847
Miasto na prawach powiatu:											
Biała Podlaska	41,28	8,79	45,42	104,48	76,92	31,16	6,38	-	1,376	0,656	1,515
Podregion chełmsko-zamojski	41,58	16,99	57,51	92,02	75,77	28,83	6,29	0,14	1,385	0,669	0,871
Powiaty:											
biłgorajski.....	42,75	11,37	58,45	96,47	77,12	30,11	7,56	-	1,399	0,653	0,947
chełmski.....	48,32	25,49	75,88	102,02	75,21	31,57	9,05	-	1,594	0,823	0,881
hrubieszowski	43,50	21,04	63,82	95,99	85,15	25,71	5,17	-	1,488	0,739	0,804
krasnostawski	38,38	16,14	60,47	82,55	61,96	23,65	4,29	-	1,245	0,586	0,644
tomaszowski	40,43	13,07	52,70	101,62	71,56	27,99	3,95	0,35	1,366	0,665	0,835
zamojski.....	39,69	16,90	57,73	85,64	75,82	26,72	6,02	-	1,340	0,656	0,728
Miasta na prawach powiatu:											
Chełm	37,99	18,00	45,95	78,34	73,14	30,29	6,36	0,39	1,261	0,623	1,106
Zamość.....	41,44	16,45	43,88	91,76	86,92	34,18	7,33	0,38	1,399	0,608	1,397
Podregion lubelski	42,36	14,91	50,28	88,50	77,08	29,69	6,14	0,38	1,322	0,654	1,075
Powiaty:											
lubartowski.....	45,39	13,92	54,39	107,34	80,15	26,65	9,33	1,08	1,454	0,733	0,925
lubelski.....	42,57	13,23	59,08	97,37	77,90	23,80	7,06	0,22	1,390	0,692	1,002
łęczyński	42,35	18,91	59,07	96,02	76,96	22,16	5,82	0,44	1,390	0,699	1,289
świdnicki	38,95	15,38	46,20	85,16	69,85	28,45	3,25	0,42	1,230	0,619	0,965
Miasto na prawach powiatu:											
Lublin	42,20	15,16	43,86	80,92	77,52	34,04	5,63	0,26	1,269	0,619	1,150
Podregion lubelski	44,33	14,64	57,65	106,60	80,92	28,32	6,19	0,32	1,466	0,715	0,945
Powiaty:											
janowski.....	42,43	12,79	66,95	100,29	76,28	24,54	4,33	0,64	1,422	0,679	0,784
kraśnicki.....	40,41	15,67	57,74	93,05	63,65	22,12	6,42	-	1,285	0,634	0,891
łukowski	50,73	13,51	56,61	127,20	105,08	31,02	8,15	-	1,709	0,858	1,241
opolski.....	43,58	17,90	60,58	98,75	71,63	28,79	3,98	-	1,398	0,648	0,835
puławski.....	41,39	14,32	54,45	101,04	74,83	32,56	6,02	0,78	1,416	0,692	0,880
rycki	47,22	13,99	54,99	116,84	101,88	27,83	6,44	0,51	1,614	0,776	0,963

RUCH NATURALNY LUDNOŚCI – ZGONY

TABL. 36. ZGONY W 2009 R. WEDŁUG PŁCI ZMARŁYCH

WYSZCZEGÓLNIENIE	Ogółem			W tym niemowląt		
	ogółem	mężczyźni	kobiety	razem	chłopcy	dziewczęta
W LICZBACH BEZWZGLĘDNYCH						
OGÓŁEM	23703	12773	10930	112	57	55
Miasta.....	9011	4776	4235	45	20	25
Wieś.....	14692	7997	6695	67	37	30
NA 1000 LUDNOŚCI						
OGÓŁEM	10,95	12,18	9,80	4,88^a	4,85^a	4,91^a
Miasta.....	9,05	10,14	8,07	4,23 ^a	3,67 ^a	4,81 ^a
Wieś.....	12,57	13,84	11,33	5,44 ^a	5,87 ^a	4,99 ^a

a Na 1000 urodzeń żywych.

TABL. 37. ZGONY W 2009 R. WEDŁUG PŁCI I WIEKU ZMARŁYCH

WIEK ZMARŁYCH	Ogółem	Na 100 tys. ludności	Mężczyźni	Kobiety	Miasta			Wieś		
					razem	mężczyźni	kobiety	razem	mężczyźni	kobiety
OGÓŁEM	23703	1095	12773	10930	9011	4776	4235	14692	7997	6695
0 – 4 lata.....	129	119	70	59	49	23	26	80	47	33
5 – 9.....	17	16	8	9	3	1	2	14	7	7
10 – 14.....	18	14	11	7	5	4	1	13	7	6
15 – 19.....	89	57	68	21	21	14	7	68	54	14
20 – 24.....	160	88	137	23	48	38	10	112	99	13
25 – 29.....	152	83	121	31	66	51	15	86	70	16
30 – 34.....	201	129	162	39	74	59	15	127	103	24
35 – 39.....	246	176	198	48	111	87	24	135	111	24
40 – 44.....	355	270	282	73	152	116	36	203	166	37
45 – 49.....	669	471	519	150	302	218	84	367	301	66
50 – 54.....	1188	727	911	277	529	378	151	659	533	126
55 – 59.....	1623	1081	1216	407	750	530	220	873	686	187
60 – 64.....	1602	1426	1128	474	778	510	268	824	618	206
65 – 69.....	1625	2000	1074	551	766	472	294	859	602	257
70 – 74.....	2473	3130	1535	938	950	563	387	1523	972	551
75 – 79.....	3594	5084	1934	1660	1311	679	632	2283	1255	1028
80 – 84.....	4249	8611	1729	2520	1363	543	820	2886	1186	1700
85 lat i więcej.....	5313	18044	1670	3643	1733	490	1243	3580	1180	2400

RUCH NATURALNY LUDNOŚCI – ZGONY

TABL. 38. ZGONY W 2009 R. WEDŁUG PŁCI, PODREGIONÓW I POWIATÓW

WYSZCZEGÓLNIENIE	Ogółem	Na 100 tys. ludności	Mężczyźni	Kobiety	Miasta			Wieś		
					razem	mężczyźni	kobiety	razem	mężczyźni	kobiety
WOJEWÓDZTWO	23703	1095	12773	10930	9011	4776	4235	14692	7997	6695
Podregion białski	3471	1122	1876	1595	1024	554	470	2447	1322	1125
Powiaty:										
białski.....	1442	1261	777	665	254	129	125	1188	648	540
parczewski.....	438	1201	241	197	90	50	40	348	191	157
radzyński.....	672	1090	359	313	135	79	56	537	280	257
włodawski	509	1274	280	229	135	77	58	374	203	171
Miasto na prawach powiatu:										
Biała Podlaska.....	410	719	219	191	410	219	191	-	-	-
Podregion chełmsko-zamojski.....	7601	1162	4083	3518	2225	1179	1046	5376	2904	2472
Powiaty:										
biłgorajski.....	1164	1114	625	539	291	165	126	873	460	413
chełmski.....	1056	1321	580	476	66	41	25	990	539	451
hrubieszowski.....	864	1261	439	425	184	90	94	680	349	331
krasnostawski.....	937	1371	512	425	185	96	89	752	416	336
tomaszowski.....	1026	1163	574	452	226	134	92	800	440	360
zamojski.....	1438	1299	778	660	157	78	79	1281	700	581
Miasta na prawach powiatu:										
Chełm.....	604	893	312	292	604	312	292	-	-	-
Zamość.....	512	775	263	249	512	263	249	-	-	-
Podregion lubelski	7094	1003	3834	3260	4072	2139	1933	3022	1695	1327
Powiaty:										
lubartowski.....	1083	1192	576	507	272	138	134	811	438	373
lubelski.....	1527	1060	868	659	103	55	48	1424	813	611
łęczyński.....	509	887	301	208	79	54	25	430	247	183
świdnicki	717	988	389	328	360	192	168	357	197	160
Miasto na prawach powiatu:										
Lublin	3258	951	1700	1558	3258	1700	1558	-	-	-
Podregion puławski	5537	1121	2980	2557	1690	904	786	3847	2076	1771
Powiaty:										
janowski.....	617	1285	326	291	117	53	64	500	273	227
kraśnicki.....	1088	1094	596	492	328	175	153	760	421	339
łukowski.....	1072	984	586	486	245	133	112	827	453	374
opolski.....	790	1251	412	378	174	82	92	616	330	286
puławski.....	1298	1120	699	599	554	308	246	744	391	353
rycki	672	1144	361	311	272	153	119	400	208	192

RUCH NATURALNY LUDNOŚCI – ZGONY

TABL. 39. ZGONY OSÓB W WIEKU 15 LAT I WIĘCEJ WEDŁUG PŁCI, STANU CYWILNEGO ORAZ WIEKU ZMARŁYCH W 2009 R.

WIEK ZMARŁYCH	Mężczyźni					Kobiety				
	ogółem	w tym				ogółem	w tym			
		kawale- rowie	żonaci	wdowcy	rozwie- dzeni		panny	zamężne	wdowcy	rozwie- dzione
OGÓŁEM										
OGÓŁEM	12684	1857	7577	2357	809	10855	713	2355	7334	427
15 – 19 lat	68	68	-	-	-	21	21	-	-	-
20 – 24	137	127	9	-	1	23	19	4	-	-
25 – 29	121	99	18	-	4	31	13	15	1	2
30 – 34	162	97	54	1	10	39	16	22	-	1
35 – 39	198	103	71	-	20	48	9	31	-	7
40 – 44	282	111	126	2	40	73	12	44	5	11
45 – 49	519	175	258	10	67	150	17	103	13	16
50 – 54	911	269	472	35	117	277	31	170	38	37
55 – 59	1216	275	721	74	135	407	33	240	92	39
60 – 64	1128	153	755	92	113	474	31	256	138	46
65 – 69	1074	96	782	121	71	551	45	239	236	30
70 – 74	1535	109	1136	219	65	938	60	314	517	44
75 – 79	1934	89	1349	419	71	1660	83	374	1130	68
80 – 84	1729	49	1095	531	49	2520	137	388	1914	76
85 lat i więcej	1670	37	731	853	46	3643	186	155	3250	50
MIASTA										
RAZEM	4748	500	2971	789	435	4206	337	1010	2536	301
15 – 19 lat	14	14	-	-	-	7	7	-	-	-
20 – 24	38	36	2	-	-	10	8	2	-	-
25 – 29	51	42	7	-	2	15	7	8	-	-
30 – 34	59	40	13	-	6	15	7	7	-	1
35 – 39	87	38	41	-	8	24	4	15	-	4
40 – 44	116	35	54	1	24	36	4	19	2	10
45 – 49	218	45	129	4	33	84	13	55	7	8
50 – 54	378	70	210	17	66	151	18	87	18	27
55 – 59	530	67	348	40	70	220	18	126	46	28
60 – 64	510	34	364	36	67	268	19	136	75	35
65 – 69	472	21	352	66	30	294	29	123	117	24
70 – 74	563	14	426	84	37	387	29	124	201	30
75 – 79	679	21	477	137	39	632	33	138	409	48
80 – 84	543	13	336	163	28	820	62	119	584	52
85 lat i więcej	490	10	212	241	25	1243	79	51	1077	34
WIEŚ										
RAZEM	7936	1357	4606	1568	374	6649	376	1345	4798	126
15 – 19 lat	54	54	-	-	-	14	14	-	-	-
20 – 24	99	91	7	-	1	13	11	2	-	-
25 – 29	70	57	11	-	2	16	6	7	1	2
30 – 34	103	57	41	1	4	24	9	15	-	-
35 – 39	111	65	30	-	12	24	5	16	-	3
40 – 44	166	76	72	1	16	37	8	25	3	1
45 – 49	301	130	129	6	34	66	4	48	6	8
50 – 54	533	199	262	18	51	126	13	83	20	10
55 – 59	686	208	373	34	65	187	15	114	46	11
60 – 64	618	119	391	56	46	206	12	120	63	11
65 – 69	602	75	430	55	41	257	16	116	119	6
70 – 74	972	95	710	135	28	551	31	190	316	14
75 – 79	1255	68	872	282	32	1028	50	236	721	20
80 – 84	1186	36	759	368	21	1700	75	269	1330	24
85 lat i więcej	1180	27	519	612	21	2400	107	104	2173	16

RUCH NATURALNY LUDNOŚCI – ZGONY

TABL. 40. ZGONY OSÓB W WIEKU 13 LAT I WIĘCEJ WEDŁUG PŁCI, POZIOMU WYKSZTAŁCENIA ORAZ WIEKU ZMARŁYCH W 2009 R.

WIEK ZMARŁYCH	Mężczyźni					Kobiety				
	ogółem	w tym				ogółem	w tym			
		wyższe	średnie	zasadnicze zawodowe	podstawowe		wyższe	średnie	zasadnicze zawodowe	podstawowe
OGÓŁEM										
OGÓŁEM	12688	590	1743	2660	6483	10859	326	1274	723	6420
13 – 19 lat	72	-	4	11	16	25	-	4	1	9
20 – 24	137	4	57	41	22	23	4	11	3	2
25 – 29	121	9	36	35	36	31	9	8	7	5
30 – 34	162	8	28	73	45	39	6	11	12	6
35 – 39	198	9	43	82	53	48	5	14	11	13
40 – 44	282	9	49	124	88	73	5	24	21	16
45 – 49	519	21	89	237	148	150	18	47	46	34
50 – 54	911	34	158	401	279	277	21	92	82	66
55 – 59	1216	47	225	452	448	407	36	132	90	131
60 – 64	1128	65	193	360	466	474	38	133	102	184
65 – 69	1074	61	165	259	551	551	37	116	69	299
70 lat i więcej	6868	323	696	585	4331	8761	147	682	279	5655
MIASTA										
RAZEM	4749	503	1195	1249	1589	4206	271	1012	450	2067
13 – 19 lat	15	-	2	1	6	7	-	1	-	4
20 – 24	38	2	24	6	5	10	1	7	1	-
25 – 29	51	7	19	10	12	15	6	4	1	2
30 – 34	59	5	16	21	15	15	4	4	4	1
35 – 39	87	7	27	27	18	24	4	8	5	7
40 – 44	116	8	30	46	30	36	4	12	11	6
45 – 49	218	14	52	100	46	84	10	26	26	18
50 – 54	378	32	99	163	69	151	16	66	42	22
55 – 59	530	38	141	199	131	220	32	93	45	42
60 – 64	510	52	138	189	110	268	32	108	60	59
65 – 69	472	49	118	146	145	294	33	98	50	100
70 lat i więcej	2275	289	529	341	1002	3082	129	585	205	1806
WIEŚ										
RAZEM	7939	87	548	1411	4894	6653	55	262	273	4353
13 – 19 lat	57	-	2	10	10	18	-	3	1	5
20 – 24	99	2	33	35	17	13	3	4	2	2
25 – 29	70	2	17	25	24	16	3	4	6	3
30 – 34	103	3	12	52	30	24	2	7	8	5
35 – 39	111	2	16	55	35	24	1	6	6	6
40 – 44	166	1	19	78	58	37	1	12	10	10
45 – 49	301	7	37	137	102	66	8	21	20	16
50 – 54	533	2	59	238	210	126	5	26	40	44
55 – 59	686	9	84	253	317	187	4	39	45	89
60 – 64	618	13	55	171	356	206	6	25	42	125
65 – 69	602	12	47	113	406	257	4	18	19	199
70 lat i więcej	4593	34	167	244	3329	5679	18	97	74	3849

RUCH NATURALNY LUDNOŚCI – ZGONY

TABL. 41. ZGONY W 2008 R. WEDŁUG WIEKU, PŁCI ZMARŁYCH I PRZYCZYN

WYSZCZEGÓLNIENIE	Ogółem	Na 100 tys. ludności	Wiek zmarłych										
			0 – 4 lata	5 – 9	10 – 14	15 – 19	20 – 29	30 – 39	40 – 49	50 – 59	60 – 69	70 – 79	80 lat i więcej
OGÓŁEM													
OGÓŁEM	23428	1080,1	174	10	25	111	332	462	1119	2794	3201	6171	9029
Choroby zakaźne i pasożytnicze.....	94	4,3	4	-	1	2	1	2	11	21	17	21	14
w tym:													
gruźlica układu oddechowego	42	1,9	-	-	-	-	1	1	6	11	6	8	9
posocznica	23	1,1	4	-	1	-	-	1	1	3	3	6	4
Nowotwory.....	5170	238,4	7	4	4	3	24	53	226	861	1186	1718	1084
w tym nowotwory złośliwe.....	4807	221,6	7	4	4	3	23	48	220	822	1123	1584	969
Choroby krwi i narządów krwiotwórczych oraz niektóre inne choroby przebiegające z udziałem mechanizmów autoimmunologicznych.....	39	1,8	2	-	-	1	1	-	1	4	5	15	10
w tym anemia.....	25	1,2	2	-	-	1	-	-	-	2	3	10	7
Zaburzenia wydzielania wewnętrznego, stanu odżywiania i przemiany metabolicznej.....	335	15,4	-	-	-	1	-	3	15	36	55	107	118
w tym cukrzyca	315	14,5	-	-	-	-	-	3	14	31	54	103	110
Zaburzenia psychiczne i zaburzenia zachowania.....	209	9,6	-	-	-	-	5	12	44	61	36	28	23
Choroby układu nerwowego.....	345	15,9	7	2	1	2	8	14	30	57	49	96	79
w tym choroba Alzheimera	102	4,7	-	-	-	-	-	-	-	2	9	48	43
Choroby układu krążenia.....	11445	527,7	4	-	-	1	21	60	217	766	1160	3159	6057
w tym:													
choroba nadciśnieniowa	178	8,2	-	-	-	-	-	-	5	21	29	55	68
choroba niedokrwienna serca	2174	100,2	-	-	-	-	-	9	47	208	290	652	968
choroby naczyń mózgowych.....	2696	124,3	3	-	-	-	5	11	56	184	308	869	1260
miażdżyca	3192	147,2	-	-	-	-	-	-	-	22	93	700	2377
Choroby układu oddechowego.....	943	43,5	7	1	1	-	7	7	26	63	137	346	348
w tym:													
zapalenie płuc.....	250	11,5	5	-	-	-	6	5	12	16	22	62	122
przewlekłe choroby dolnych dróg oddechowych	541	24,9	-	-	-	-	1	-	8	35	84	242	171
Choroby układu trawiennego.....	898	41,4	-	-	-	1	7	46	93	186	124	195	246
w tym choroby wątroby	319	14,7	-	-	-	-	6	24	65	118	57	38	11
Choroby skóry i tkanki podskórnej	3	0,1	-	-	-	-	-	-	-	-	-	2	1
Choroby układu kostno-stawnego, mięśniowego i tkanki łącznej	38	1,8	-	-	-	-	1	-	1	9	6	12	9
Choroby układu moczowo-płciowego.	205	9,5	1	-	-	-	1	1	10	21	33	61	77
Ciąża, poród, połóg	2	0,1	-	-	-	-	1	1	-	-	-	-	-
Stany rozpoczynające się w okresie okołoporodowym.....	83	3,8	83	-	-	-	-	-	-	-	-	-	-
Wady rozwojowe wrodzone, zniekształcenia i aberracje chromosomowe	65	3,0	48	-	2	2	5	-	2	3	1	1	1
Objawy, cechy chorobowe i nieprawidłowe wyniki badań laboratoryjnych gdzie indziej niesklasyfikowane	1985	91,5	7	1	2	17	47	92	206	403	245	242	723
Zewnętrzne przyczyny zgonu.....	1569	72,3	4	2	14	81	203	171	237	303	147	168	239
w tym:													
wypadki komunikacyjne	392	18,1	3	1	6	38	99	50	51	57	32	36	19
samobójstwa i samouszkodzenia	354	16,3	-	-	4	29	60	53	68	78	31	21	10

RUCH NATURALNY LUDNOŚCI – ZGONY

TABL. 41. ZGONY W 2008 R. WEDŁUG WIEKU, PŁCI ZMARŁYCH I PRZYCZYN (cd.)

WYSZCZEGÓLNIENIE	Ogółem	Na 100 tys. ludności	Wiek zmarłych										
			0 – 4 lata	5 – 9	10 – 14	15 – 19	20 – 29	30 – 39	40 – 49	50 – 59	60 – 69	70 – 79	80 lat i więcej
MĘŻCZYŹNI													
RAZEM	12743	1211,9	110	2	13	82	283	372	889	2142	2226	3448	3176
Choroby zakaźne i pasożytnicze	68	6,5	3	-	1	1	1	1	9	18	15	12	7
w tym:													
gruźlica układu oddechowego	31	2,9	-	-	-	-	1	-	4	10	6	5	5
posocznica	17	1,6	3	-	1	-	-	1	1	3	3	3	2
Nowotwory	3066	291,6	4	1	3	2	16	24	123	552	762	1033	546
w tym nowotwory złośliwe	2851	271,1	4	1	3	2	16	21	120	520	717	950	497
Choroby krwi i narządów krwiotwórczych oraz niektóre inne choroby przebiegające z udziałem mechanizmów autoimmunologicznych	21	2,0	1	-	-	-	1	-	1	2	4	7	5
w tym anemia	11	1,0	1	-	-	-	-	-	-	1	2	4	3
Zaburzenia wydzielania wewnętrznego, stanu odżywiania i przemiany metabolicznej	143	13,6	-	-	-	-	-	3	14	22	27	45	32
w tym cukrzyca	138	13,1	-	-	-	-	-	3	13	21	26	44	31
Zaburzenia psychiczne i zaburzenia zachowania	166	15,8	-	-	-	-	5	12	41	57	29	17	5
Choroby układu nerwowego	166	15,8	4	-	-	1	3	11	23	38	22	38	26
w tym choroba Alzheimera	33	3,1	-	-	-	-	-	-	-	1	3	16	13
Choroby układu krążenia	5300	504,0	3	-	-	1	14	51	170	620	832	1646	1963
w tym:													
choroba nadciśnieniowa	80	7,6	-	-	-	-	-	-	3	16	15	27	19
choroba niedokrwienności serca	1177	111,9	-	-	-	-	-	8	42	185	224	374	344
choroby naczyń mózgowych	1199	114,0	2	-	-	-	4	10	38	137	209	417	382
miażdżyca	1159	110,2	-	-	-	-	-	-	-	17	70	347	725
Choroby układu oddechowego	634	60,3	5	-	-	-	4	7	21	44	102	260	191
w tym:													
zapalenie płuc	140	13,3	4	-	-	-	3	5	10	12	14	40	52
przewlekłe choroby dolnych dróg oddechowych	406	38,6	-	-	-	-	1	-	7	22	69	190	117
Choroby układu trawiennego	536	51,0	-	-	-	-	7	33	74	156	89	97	80
w tym choroby wątroby	242	23,0	-	-	-	-	6	16	50	97	46	21	6
Choroby skóry i tkanki podskórnej	2	0,2	-	-	-	-	-	-	-	-	-	1	1
Choroby układu kostno-stawnego, mięśniowego i tkanki łącznej	9	0,9	-	-	-	-	1	-	-	4	3	1	-
Choroby układu moczowo-płciowego	102	9,7	1	-	-	-	-	-	8	12	18	31	32
Stany rozpoczynające się w okresie okołoporodowym	52	4,9	52	-	-	-	-	-	-	-	-	-	-
Wady rozwojowe wrodzone, zniekształcenia i aberracje chromosomowe	38	3,6	29	-	-	2	3	-	2	-	1	-	1
Objawy, cechy chorobowe i nieprawidłowe wyniki badań laboratoryjnych gdzie indziej niesklasyfikowane	1226	116,6	6	-	2	9	46	78	182	350	201	156	196
Zewnętrzne przyczyny zgonu	1214	115,5	2	1	7	66	182	152	221	267	121	104	91
w tym:													
wypadki komunikacyjne	303	28,8	1	-	2	31	86	45	45	46	22	17	8
samobójstwa i samouszkodzenia	318	30,2	-	-	3	24	57	45	66	71	28	15	9

RUCH NATURALNY LUDNOŚCI – ZGONY

TABL. 41. ZGONY W 2008 R. WEDŁUG WIEKU, PŁCI ZMARŁYCH I PRZYCZYN (dok.)

WYSZCZEGÓLNIENIE	Ogółem	Na 100 tys. ludności	Wiek zmarłych										
			0 – 4 lata	5 – 9	10 – 14	15 – 19	20 – 29	30 – 39	40 – 49	50 – 59	60 – 69	70 – 79	80 lat i więcej
KOBIETY													
RAZEM	10685	956,1	64	8	12	29	49	90	230	652	975	2723	5853
Choroby zakaźne i pasożytnicze	26	2,3	1	-	-	1	-	1	2	3	2	9	7
w tym:													
gruźlica układu oddechowego	11	1,0	-	-	-	-	-	1	2	1	-	3	4
posocznica	6	0,5	1	-	-	-	-	-	-	-	-	3	2
Nowotwory	2104	188,3	3	3	1	1	8	29	103	309	424	685	538
w tym nowotwory złośliwe	1956	175,0	3	3	1	1	7	27	100	302	406	634	472
Choroby krwi i narządów krwiotwórczych oraz niektóre inne choroby przebiegające z udziałem mechanizmów autoimmunologicznych	18	1,6	1	-	-	1	-	-	-	2	1	8	5
w tym anemia	14	1,3	1	-	-	1	-	-	-	1	1	6	4
Zaburzenia wydzielania wewnętrznego, stanu odżywiania i przemiany metabolicznej	192	17,2	-	-	-	1	-	-	1	14	28	62	86
w tym cukrzyca	177	15,8	-	-	-	-	-	-	1	10	28	59	79
Zaburzenia psychiczne i zaburzenia zachowania	43	3,8	-	-	-	-	-	-	3	4	7	11	18
Choroby układu nerwowego	179	16,0	3	2	1	1	5	3	7	19	27	58	53
w tym choroba Alzheimera	69	6,2	-	-	-	-	-	-	-	1	6	32	30
Choroby układu krążenia	6145	549,9	1	-	-	-	7	9	47	146	328	1513	4094
w tym:													
choroba nadciśnieniowa	98	8,8	-	-	-	-	-	-	2	5	14	28	49
choroba niedokrwienna serca	997	89,2	-	-	-	-	-	1	5	23	66	278	624
choroby naczyń mózgowych	1497	134,0	1	-	-	-	1	1	18	47	99	452	878
miażdżyca	2033	181,9	-	-	-	-	-	-	-	5	23	353	1652
Choroby układu oddechowego	309	27,6	2	1	1	-	3	-	5	19	35	86	157
w tym:													
zapalenie płuc	110	9,8	1	-	-	-	3	-	2	4	8	22	70
przewlekłe choroby dolnych dróg oddechowych	135	12,1	-	-	-	-	-	-	1	13	15	52	54
Choroby układu trawiennego	362	32,4	-	-	-	1	-	13	19	30	35	98	166
w tym choroby wątroby	77	6,9	-	-	-	-	-	8	15	21	11	17	5
Choroby skóry i tkanki podskórnej	1	0,1	-	-	-	-	-	-	-	-	-	1	-
Choroby układu kostno-stawnego, mięśniowego i tkanki łącznej	29	2,6	-	-	-	-	-	-	1	5	3	11	9
Choroby układu moczowo-płciowego	103	9,2	-	-	-	-	1	1	2	9	15	30	45
Ciąża, poród, połóg	2	0,2	-	-	-	-	1	1	-	-	-	-	-
Stany rozpoczynające się w okresie okołoporodowym	31	2,8	31	-	-	-	-	-	-	-	-	-	-
Wady rozwojowe wrodzone, zniekształcenia i aberracje chromosomowe	27	2,4	19	-	2	-	2	-	-	3	-	1	-
Objawy, cechy chorobowe i nieprawidłowe wyniki badań laboratoryjnych gdzie indziej niesklasyfikowane	759	67,9	1	1	-	8	1	14	24	53	44	86	527
Zewnętrzne przyczyny zgonu	355	31,8	2	1	7	15	21	19	16	36	26	64	148
w tym:													
wypadki komunikacyjne	89	8,0	2	1	4	7	13	5	6	11	10	19	11
samobójstwa i samouszkodzenia	36	3,2	-	-	1	5	3	8	2	7	3	6	1

RUCH NATURALNY LUDNOŚCI – ZGONY

TABL. 42. ZGONY W 2008 R. WEDŁUG WYBRANYCH PRZYCZYŃ ZGONU, PODREGIONÓW I POWIATÓW

WYSZCZEGÓLNIENIE	Ogółem	W tym							
		choroby zakaźne i pasożytnicze	nowotwory	zaburzenia wydzielania wewnętrzne	choroby układu krążenia	choroby układu oddechowego	choroby układu trawienego	objawy, cechy chorobowe i nieprawidłowe wyniki badań laboratoryjnych i klinicznych	zewnętrzne przyczyny zgonu
na 100 tys. ludności									
OGÓŁEM									
WOJEWÓDZTWO	1080	4	238	15	528	43	41	92	72
Podregion bialski	1097	5	230	18	558	35	42	75	90
Powiaty:									
bialski	1176	5	214	11	633	36	45	78	109
parczewski	1260	11	300	16	641	49	49	76	76
radzyński	1158	3	231	26	574	37	40	97	97
włodawski	1182	2	269	27	589	35	52	80	87
Miasto na prawach powiatu:									
Biała Podlaska	710	4	191	18	315	21	25	42	56
Podregion chełmsko-zamojski	1116	5	238	17	509	49	39	136	79
Powiaty:									
biłgorajski	1009	3	210	12	456	43	27	130	66
chełmski	1325	7	258	11	652	52	55	133	100
hrubieszowski	1232	1	284	22	484	54	48	220	72
krasnostawski	1383	6	237	13	718	93	48	118	95
tomaszowski	1078	6	227	18	536	34	37	109	79
zamojski	1263	6	277	27	523	62	32	195	96
Miasta na prawach powiatu:									
Chełm	848	6	198	12	371	22	49	90	68
Zamość	708	5	197	18	306	30	29	61	42
Podregion lubelski	1029	4	241	13	503	49	44	70	60
Powiaty:									
lubartowski	1244	-	286	7	648	52	41	69	90
lubelski	1136	3	209	13	614	52	53	67	78
łęczyński	898	3	188	14	411	68	30	63	77
świdnicki	1024	3	231	8	508	32	32	95	58
Miasto na prawach powiatu:									
Lublin	950	5	253	15	433	48	47	68	42
Podregion puławski	1096	4	241	15	569	33	39	73	71
Powiaty:									
janowski	1198	2	247	21	660	35	46	91	58
kraśnicki	1082	3	254	19	566	38	35	40	76
łukowski	992	6	195	10	541	26	23	84	60
opolski	1193	2	241	9	672	35	43	61	80
puławski	1081	6	257	16	485	40	53	100	70
rycki	1150	3	268	17	603	24	42	56	83

RUCH NATURALNY LUDNOŚCI – ZGONY

TABL. 42. ZGONY W 2008 R. WEDŁUG WYBRANYCH PRZYCZYŃ ZGONU, PODREGIONÓW I POWIATÓW (cd.)

WYSZCZEGÓLNIENIE	Ogółem	W tym							
		choroby zakaźne i pasożytnicze	nowotwory	zaburzenia wydzielania wewnętrzne	choroby układu krążenia	choroby układu oddechowego	choroby układu trawienego	objawy, cechy chorobowe i nieprawidłowe wyniki badań laboratoryjnych i klinicznych	zewnątrzne przyczyny zgonu
		na 100 tys. ludności							
MĘŻCZYŹNI									
WOJEWÓDZTWO	1212	6	292	14	504	60	51	117	115
Podregion bialski	1250	8	275	16	559	45	53	99	148
Powiaty:									
bialski	1355	9	257	11	648	57	50	105	174
parczewski	1386	17	366	17	588	44	61	111	122
radzyński	1279	3	295	19	542	39	45	127	159
włodawski	1398	5	339	20	623	46	96	71	142
Miasto na prawach powiatu:									
Biała Podlaska	807	7	182	18	327	25	33	69	102
Podregion chełmsko-zamojski	1243	7	291	14	483	70	46	153	126
Powiaty:									
biłgorajski	1106	6	274	8	408	64	21	136	105
chełmski	1486	8	311	15	600	73	61	167	170
hrubieszowski	1413	-	355	21	464	80	59	251	124
krasnostawski	1491	6	289	9	699	136	30	132	136
tomaszowski	1181	9	275	9	519	46	50	110	133
zamojski	1370	11	339	26	468	92	39	194	152
Miasta na prawach powiatu:									
Chełm	1042	9	232	-	397	31	72	147	113
Zamość	789	-	223	25	309	32	51	70	54
Podregion lubelski	1151	5	294	12	470	67	55	102	94
Powiaty:									
lubartowski	1349	-	334	4	584	76	40	97	153
lubelski	1276	3	281	14	586	63	59	107	110
łęczyński	1048	4	255	7	365	96	43	103	128
świdnicki	1129	6	286	6	437	51	46	123	94
Miasto na prawach powiatu:									
Lublin	1063	8	298	16	414	64	61	97	64
Podregion puławski	1232	7	300	13	545	49	51	100	112
Powiaty:									
janowski	1278	-	313	21	585	54	79	109	75
kraśnicki	1201	4	302	12	537	60	37	56	127
łukowski	1100	9	231	9	515	42	33	122	90
opolski	1336	3	321	3	649	49	52	68	139
puławski	1266	13	318	16	483	50	72	140	116
rycki	1311	7	352	17	589	34	44	85	119

RUCH NATURALNY LUDNOŚCI – ZGONY

TABL. 42. **ZGONY W 2008 R. WEDŁUG WYBRANYCH PRZYCZYN ZGONU, PODREGIONÓW I POWIATÓW (dok.)**

WYSZCZEGÓLNIENIE	Ogółem	W tym							
		choroby zakaźne i pasożytnicze	nowotwory	zaburzenia wydzielań wewnętrznych	choroby układu krążenia	choroby układu oddechowego	choroby układu trawienego	objawy, cechy chorobowe i nieprawidłowe wyniki badań laboratoryjnych i klinicznych	zewnętrzne przyczyny zgonu
KOBIETY									
WOJEWÓDZTWO	956	2	188	17	550	28	32	68	32
Podregion białski	950	2	188	20	557	25	31	52	35
Powiaty:									
białski	1003	2	172	12	618	15	41	52	46
parczewski	1137	5	236	16	692	54	38	43	32
radzyński	1037	3	167	32	605	35	35	68	35
włodawski	973	-	202	34	555	25	10	88	34
Miasto na prawach powiatu:									
Biała Podlaska	619	-	199	17	304	17	17	17	14
Podregion chełmsko-zamojski	994	4	187	20	533	29	33	120	34
Powiaty:									
biłgorajski	916	-	148	17	503	23	32	124	28
chełmski	1168	7	207	7	703	32	49	101	32
hrubieszowski	1058	3	216	23	503	28	37	190	23
krasnostawski	1282	6	189	17	735	54	65	104	56
tomaszowski	978	2	180	27	551	22	24	109	27
zamojski	1159	2	218	28	577	34	27	196	42
Miasta na prawach powiatu:									
Chełm	675	3	168	22	347	14	28	39	28
Zamość	635	9	173	12	303	29	9	52	32
Podregion lubelski	918	2	192	13	533	33	35	42	29
Powiaty:									
lubartowski	1144	-	239	9	709	28	41	43	30
lubelski	1003	3	139	12	642	41	48	29	48
łęczyński	751	3	124	21	456	41	17	24	27
świdnicki	927	-	181	11	573	13	19	69	24
Miasto na prawach powiatu:									
Lublin	852	3	214	15	449	35	35	43	23
Podregion puławski	965	1	185	17	591	19	28	48	31
Powiaty:									
janowski	1119	4	182	21	735	17	12	74	41
kraśnicki	969	2	208	25	593	18	33	25	27
łukowski	885	2	159	11	568	9	13	46	29
opolski	1058	-	166	15	693	21	34	55	25
puławski	909	-	201	17	486	30	35	63	27
rycki	989	-	183	17	616	14	41	27	47

RUCH NATURALNY LUDNOŚCI – ZGONY

TABL. 43. ZGONY NIEMOWLĄT W 2009 R. WEDŁUG PŁCI I WIEKU

WIEK ZMARŁYCH	Ogółem	Chłopcy	Dziewczęta	Miasta			Wieś		
				razem	chłopcy	dziewczęta	razem	chłopcy	dziewczęta
W LICZBACH BEZWZGLĘDNYCH									
OGÓLEM	112	57	55	45	20	25	67	37	30
0 – 27 dni.....	76	36	40	30	12	18	46	24	22
0 dni.....	36	15	21	14	4	10	22	11	11
1 – 6.....	22	10	12	6	3	3	16	7	9
7 – 27 dni.....	18	11	7	10	5	5	8	6	2
28 – 29 dni.....	-	-	-	-	-	-	-	-	-
1 miesiąc.....	8	5	3	4	3	1	4	2	2
2	6	3	3	2	1	1	4	2	2
3 – 11 miesięcy	22	13	9	9	4	5	13	9	4
NA 100 TYS. URODZEŃ ŻYWYCH									
OGÓLEM	487,7	484,9	490,7	422,7	366,7	481,4	544,0	587,1	498,8
0 – 27 dni.....	331,0	306,2	356,9	281,8	220,0	346,6	373,5	380,8	365,8
0 dni.....	156,8	127,6	187,4	131,5	73,3	192,6	178,6	174,5	182,9
1 – 6.....	95,8	85,1	107,1	56,4	55,0	57,8	129,9	111,1	149,6
7 – 27 dni.....	78,4	93,6	62,5	93,9	91,7	96,3	65,0	95,2	33,3
28 – 29 dni.....	-	-	-	-	-	-	-	-	-
1 miesiąc.....	34,8	42,5	26,8	37,6	55,0	19,3	32,5	31,7	33,3
2	26,1	25,5	26,8	18,8	18,3	19,3	32,5	31,7	33,3
3 – 11 miesięcy	95,8	110,6	80,3	84,5	73,3	96,3	105,5	142,8	66,5

TABL. 44. ZGONY NIEMOWLĄT W 2009 R. WEDŁUG OKRESU TRWANIA CIĄŻY I WIEKU MATKI^a

WIEK MATKI	Ogółem	Okres trwania ciąży				
		42 tygodnie i dłużej	41 – 37	36 – 28	27 – 22	poniżej 22 tygodni
OGÓLEM	112	-	33	28	50	-
19 lat i mniej.....	13	-	2	5	6	-
20 – 24	18	-	8	2	8	-
25 – 29	33	-	8	9	16	-
30 – 34	21	-	6	7	8	-
35 – 39	13	-	2	2	9	-
40 – 44	1	-	1	-	-	-
45 lat i więcej.....	-	-	-	-	-	-

^a W podziale według okresu trwania ciąży i wieku matki nie uwzględniono zgonów niemowląt o nieustalonym okresie trwania ciąży i nieustalonym wieku matki.

TABL. 45. UMIERALNOŚĆ OKOŁOPORODOWA W 2009 R.

WYSZCZEGÓLNIENIE	Ogółem	Miasta	Wieś	Ogółem	Miasta	Wieś
	w liczbach bezwzględnych ^a			współczynniki umieralności okołoporodowej ^b		
OGÓLEM	159	67	92	6,89	6,27	7,44
Chłopcy	79	35	44	6,69	6,38	6,95
Dziewczęta.....	80	32	48	7,11	6,14	7,94

^a Urodzenia martwe i zgony niemowląt w wieku 0-6 dni. ^b Urodzenia martwe i zgony niemowląt w wieku 0-6 dni na 1000 urodzeń żywych i martwych.

RUCH NATURALNY LUDNOŚCI – ZGONY

TABL. 46. ZGONY NIEMOWŁĄT W 2008 R. WEDŁUG WYBRANYCH PRZYCZYN

WYSZCZEGÓLNIENIE	Ogółem	Chłopcy	Dziewczęta	Ogółem	Chłopcy	Dziewczęta
	w liczbach bezwzględnych			na 100 tys. urodzeń żywych		
OGÓŁEM	148	92	56	643	785	496
Choroby zakaźne i pasożytnicze	1	1	-	4	9	-
Nowotwory	1	-	1	4	-	9
Choroby krwi, narządów krwiotwórczych i niektóre inne choroby przebiegające z udziałem mechanizmów autoimmunologicznych	1	-	1	4	-	9
Choroby układu nerwowego	5	2	3	22	17	27
Choroby układu krążenia	2	1	1	9	9	9
Choroby układu oddechowego	6	4	2	26	34	18
Choroby układu moczowo-płciowego	1	1	-	4	9	-
Stany rozpoczynające się w okresie okołoporodowym	83	52	31	361	443	275
w tym						
zaburzenia związane z czasem trwania ciąży i rozwojem płodu	51	34	17	222	290	151
posocznica bakteryjna noworodka	2	-	2	9	-	18
Wady rozwojowe wrodzone, zniekształcenia i aberracje chromosomowe	42	26	16	183	222	142
w tym wrodzone wady serca	14	9	5	61	77	44
Objawy, cechy chorobowe i nieprawidłowe wyniki badań laboratoryjnych gdzie indziej niesklasyfikowane	5	5	-	22	43	-
Zewnętrzne przyczyny zachorowania i zgonu	1	-	1	4	-	9

TABL. 47. PRZECIĘTNE DALSZE TRWANIE ŻYCIA W WOJEWÓDZTWIE LUBELSKIM W 2008 R.

WYSZCZEGÓLNIENIE	W wieku lat				
	0	15	30	45	60
MĘŻCZYŹNI					
OGÓŁEM	70,2	56,0	41,9	28,6	17,6
Miasta	71,8	57,5	43,2	29,7	18,3
Wieś	69,0	54,8	40,9	27,7	17,0
KOBIETY					
OGÓŁEM	80,5	66,1	51,4	36,9	23,3
Miasta	80,7	66,3	51,5	37,0	23,5
Wieś	80,3	65,9	51,2	36,8	23,2

RUCH WĘDRÓWKOWY LUDNOŚCI

TABL. 48. MIGRACJE LUDNOŚCI NA POBYT STAŁY W 2009 R.

WYSZCZEGÓLNIENIE	Napływ				Odpływ				Saldo migracji
	ogółem	z miast	ze wsi	z zagranicy	ogółem	do miast	na wieś	za granicę	
W LICZBACH BEZWZGLĘDNYCH									
OGÓŁEM	20643	9723	10344	576	24796	12249	12055	492	-4153
Miasta.....	8570	3095	5174	301	12055	5247	6487	321	-3485
Wieś	12073	6628	5170	275	12741	7002	5568	171	-668
NA 1000 LUDNOŚCI									
OGÓŁEM	9,54	4,49	4,78	0,27	11,45	5,66	5,57	0,23	-1,92
Miasta.....	8,60	3,11	5,19	0,30	12,10	5,27	6,51	0,32	-3,50
Wieś	10,33	5,67	4,42	0,24	10,90	5,99	4,76	0,15	-0,57

TABL. 49. MIGRACJE LUDNOŚCI NA POBYT STAŁY WEDŁUG PODREGIONÓW I POWIATÓW W 2009 R.

WYSZCZEGÓLNIENIE	Napływ			Odpływ			Saldo migracji
	ogółem	w ruchu we-wnętrznym	z zagranicy	ogółem	w ruchu we-wnętrznym	za granicę	
WOJEWÓDZTWO	20643	20067	576	24796	24304	492	-4153
Podregion bialski	2825	2754	71	3787	3729	58	-962
Powiaty:							
bialski.....	1051	1034	17	1355	1336	19	-304
parczewski.....	324	314	10	439	434	5	-115
radzyński.....	507	501	6	756	747	9	-249
włodawski.....	461	444	17	611	598	13	-150
Miasto na prawach powiatu:							
Biała Podlaska.....	482	461	21	626	614	12	-144
Podregion chełmsko-zamojski	6349	6082	267	7961	7798	163	-1612
Powiaty:							
biłgorajski.....	897	855	42	1114	1094	20	-217
chełmski.....	951	915	36	1063	1049	14	-112
hrubieszowski.....	622	604	18	960	942	18	-338
krasnostawski.....	627	594	33	693	677	16	-66
tomaszowski.....	802	765	37	1167	1146	21	-365
zamojski.....	1250	1221	29	1314	1298	16	-64
Miasta na prawach powiatu:							
Chełm.....	557	518	39	802	784	18	-245
Zamość.....	643	610	33	848	808	40	-205
Podregion lubelski	7191	7067	124	7433	7293	140	-242
Powiaty:							
lubartowski.....	785	762	23	968	941	27	-183
lubelski.....	2284	2260	24	1404	1386	18	880
łęczyński.....	702	693	9	829	821	8	-127
świdnicki.....	809	789	20	824	801	23	-15
Miasto na prawach powiatu:							
Lublin.....	2611	2563	48	3408	3344	64	-797
Podregion lubelski	4278	4164	114	5615	5484	131	-1337
Powiaty:							
janowski.....	441	418	23	507	480	27	-66
kraśnicki.....	828	804	24	1070	1045	25	-242
łukowski.....	869	864	5	1316	1310	6	-447
opolski.....	528	519	9	699	673	26	-171
puławski.....	1050	1004	46	1221	1177	44	-171
rycki.....	562	555	7	802	799	3	-240

RUCH WĘDRÓWKOWY LUDNOŚCI

TABL. 50. **MIGRACJE WEWNĘTRZNE LUDNOŚCI NA POBYT STAŁY WEDŁUG WIEKU MIGRANTÓW W 2009 R.**

WIEK	Napływ					Odpływ				
	ogółem	do miast		na wieś		ogółem	z miast		ze wsi	
		z miast	ze wsi	z miast	ze wsi		do miast	na wieś	do miast	na wieś
OGÓŁEM										
OGÓŁEM	20067	3095	5174	6628	5170	24304	5247	6487	7002	5568
0 – 4 lata	2079	260	538	616	665	2471	447	632	683	709
5 – 9	1315	159	304	484	368	1439	194	479	372	394
10 – 14	862	82	247	338	195	978	120	342	304	212
15 – 19	1111	99	251	430	331	1204	141	412	305	346
20 – 24	2907	332	800	662	1113	3356	580	644	994	1138
25 – 29	3919	700	1153	961	1105	5610	1606	975	1781	1248
30 – 34	2502	488	665	797	552	3436	947	803	1060	626
35 – 39	1458	219	363	612	264	1748	353	609	491	295
40 – 44	816	109	171	394	142	883	142	383	217	141
45 – 49	639	107	124	333	75	698	137	330	143	88
50 – 54	620	104	109	324	83	625	124	284	127	90
55 – 59	615	137	110	292	76	602	136	264	129	73
60 – 64	380	87	83	158	52	364	93	127	99	45
65 – 69	236	72	55	87	22	228	61	78	64	25
70 – 74	198	52	51	65	30	217	66	59	59	33
75 – 79	169	34	59	38	38	171	37	30	64	40
80 – 84	135	26	55	20	34	145	29	19	62	35
85 lat i więcej	106	28	36	17	25	129	34	17	48	30
MĘŻCZYŹNI										
RAZEM	8742	1381	2121	3159	2081	10486	2288	3039	2909	2250
0 – 4 lata	1054	123	276	312	343	1251	234	310	359	348
5 – 9	697	83	162	259	193	755	98	254	196	207
10 – 14	430	48	116	170	96	484	61	171	145	107
15 – 19	415	36	100	188	91	462	54	176	129	103
20 – 24	824	128	222	219	255	959	190	209	290	270
25 – 29	1520	283	441	395	401	2134	634	389	663	448
30 – 34	1197	232	309	400	256	1646	458	398	495	295
35 – 39	755	119	168	326	142	906	197	319	234	156
40 – 44	448	60	86	209	93	476	71	197	114	94
45 – 49	329	56	53	183	37	358	66	180	65	47

RUCH WĘDRÓWKOWY LUDNOŚCI

TABL. 50. **MIGRACJE WEWNĘTRZNE LUDNOŚCI NA POBYT STAŁY WEDŁUG WIEKU MIGRANTÓW W 2009 R. (dok.)**

WIEK	Napływ					Odpływ				
	ogółem	do miast		na wieś		ogółem	z miast		ze wsi	
		z miast	ze wsi	z miast	ze wsi		z miast	na wieś	z miast	na wieś
MĘŻCZYŹNI (dok.)										
50 – 54	318	58	54	154	52	308	54	134	66	54
55 – 59	294	61	37	152	44	278	61	136	41	40
60 – 64	170	32	25	86	27	166	33	72	35	26
65 – 69	99	18	26	45	10	97	18	40	28	11
70 – 74	79	14	18	34	13	84	20	32	20	12
75 – 79	58	17	13	17	11	54	16	13	12	13
80 – 84	32	3	14	5	10	39	10	4	14	11
85 lat i więcej	23	10	1	5	7	29	13	5	3	8
KOBIETY										
RAZEM	11325	1714	3053	3469	3089	13818	2959	3448	4093	3318
0 – 4 lata	1025	137	262	304	322	1220	213	322	324	361
5 – 9	618	76	142	225	175	684	96	225	176	187
10 – 14	432	34	131	168	99	494	59	171	159	105
15 – 19	696	63	151	242	240	742	87	236	176	243
20 – 24	2083	204	578	443	858	2397	390	435	704	868
25 – 29	2399	417	712	566	704	3476	972	586	1118	800
30 – 34	1305	256	356	397	296	1790	489	405	565	331
35 – 39	703	100	195	286	122	842	156	290	257	139
40 – 44	368	49	85	185	49	407	71	186	103	47
45 – 49	310	51	71	150	38	340	71	150	78	41
50 – 54	302	46	55	170	31	317	70	150	61	36
55 – 59	321	76	73	140	32	324	75	128	88	33
60 – 64	210	55	58	72	25	198	60	55	64	19
65 – 69	137	54	29	42	12	131	43	38	36	14
70 – 74	119	38	33	31	17	133	46	27	39	21
75 – 79	111	17	46	21	27	117	21	17	52	27
80 – 84	103	23	41	15	24	106	19	15	48	24
85 lat i więcej	83	18	35	12	18	100	21	12	45	22

RUCH WĘDRÓWKOWY LUDNOŚCI

TABL. 51. MIGRACJE WEWNĘTRZNE LUDNOŚCI NA POBYT STAŁY WEDŁUG PŁCI, PODREGIONÓW I POWIATÓW W 2009 R.

WYSZCZEGÓLNIENIE	Napływ			Odpływ			Saldo migracji		
	ogółem	mężczyźni	kobiety	ogółem	mężczyźni	kobiety	ogółem	mężczyźni	kobiety
WOJEWÓDZTWO	20067	8742	11325	24304	10486	13818	-4237	-1744	-2493
Podregion bialski	2754	1147	1607	3729	1538	2191	-975	-391	-584
Powiaty:									
bialski	1034	433	601	1336	552	784	-302	-119	-183
parczewski	314	141	173	434	169	265	-120	-28	-92
radzyński	501	195	306	747	308	439	-246	-113	-133
włodawski	444	187	257	598	256	342	-154	-69	-85
Miasto na prawach powiatu:									
Biała Podlaska	461	191	270	614	253	361	-153	-62	-91
Podregion chełmsko-zamojski	6082	2656	3426	7798	3381	4417	-1716	-725	-991
Powiaty:									
biłgorajski	855	376	479	1094	462	632	-239	-86	-153
chełmski	915	420	495	1049	458	591	-134	-38	-96
hrubieszowski	604	272	332	942	420	522	-338	-148	-190
krasnostawski	594	252	342	677	287	390	-83	-35	-48
tomaszowski	765	328	437	1146	501	645	-381	-173	-208
zamojski	1221	514	707	1298	519	779	-77	-5	-72
Miasta na prawach powiatu:									
Chełm	518	234	284	784	361	423	-266	-127	-139
Zamość	610	260	350	808	373	435	-198	-113	-85
Podregion lubelski	7067	3093	3974	7293	3210	4083	-226	-117	-109
Powiaty:									
lubartowski	762	331	431	941	398	543	-179	-67	-112
lubelski	2260	1037	1223	1386	593	793	874	444	430
łęczyński	693	315	378	821	368	453	-128	-53	-75
świdnicki	789	346	443	801	344	457	-12	2	-14
Miasto na prawach powiatu:									
Lublin	2563	1064	1499	3344	1507	1837	-781	-443	-338
Podregion puławski	4164	1846	2318	5484	2357	3127	-1320	-511	-809
Powiaty:									
janowski	418	172	246	480	198	282	-62	-26	-36
kraśnicki	804	360	444	1045	455	590	-241	-95	-146
łukowski	864	379	485	1310	556	754	-446	-177	-269
opolski	519	222	297	673	282	391	-154	-60	-94
puławski	1004	466	538	1177	513	664	-173	-47	-126
rycki	555	247	308	799	353	446	-244	-106	-138

RUCH WĘDRÓWKOWY LUDNOŚCI

TABL. 52. MIGRACJE WEWNĘTRZNE LUDNOŚCI NA POBYT STAŁY WEDŁUG PŁCI I STANU CYWILNEGO MIGRANTÓW W 2009 R.

STAN CYWILNY	Napływ					Odpływ				
	ogółem	do miast		na wieś		ogółem	z miast		ze wsi	
		z miast	ze wsi	z miast	ze wsi		do miast	na wieś	do miast	na wieś
OGÓŁEM										
OGÓŁEM	20067	3095	5174	6628	5170	24304	5247	6487	7002	5568
Kawaler / panna	6362	994	1704	2120	1544	7725	1733	2083	2257	1652
Żonaty / zamężna	11173	1561	2833	3629	3150	13723	2814	3582	3922	3405
Wdowiec / wdowa	559	138	179	127	115	608	152	117	213	126
Rozwiedziony / rozwiedziona	937	255	187	354	141	978	295	317	228	138
Nieustalony	1036	147	271	398	220	1270	253	388	382	247
MĘŻCZYŹNI										
RAZEM	8742	1381	2121	3159	2081	10486	2288	3039	2909	2250
Kawaler	3179	487	805	1100	787	3793	832	1047	1081	833
Żonaty	4533	691	1111	1634	1097	5548	1199	1603	1541	1205
Wdowiec	100	24	21	29	26	106	27	27	23	29
Rozwiedzionyi	458	117	74	200	67	442	117	171	93	61
Nieustalony	472	62	110	196	104	597	113	191	171	122
KOBIETY										
RAZEM	11325	1714	3053	3469	3089	13818	2959	3448	4093	3318
Panna	3183	507	899	1020	757	3932	901	1036	1176	819
Zamężna	6640	870	1722	1995	2053	8175	1615	1979	2381	2200
Wdowa	459	114	158	98	89	502	125	90	190	97
Rozwiedziona	479	138	113	154	74	536	178	146	135	77
Nieustalony	564	85	161	202	116	673	140	197	211	125

TABL. 53. MIGRACJE MIĘDZYWOJEWÓDZKIE LUDNOŚCI NA POBYT STAŁY WEDŁUG PŁCI ORAZ POPRZEDNIEGO I OBECNEGO WOJEWÓDZTWA ZAMIESZKANIA W 2009 R.

WOJEWÓDZTWA	Napływ do województwa lubelskiego			Odpływ z województwa lubelskiego		
	ogółem	mężczyźni	kobiety	ogółem	mężczyźni	kobiety
Dolnośląskie	151	66	85	382	179	203
Kujawsko-pomorskie	78	32	46	113	55	58
Lubuskie	66	32	34	83	37	46
Łódzkie	145	69	76	230	101	129
Małopolskie	164	79	85	571	237	334
Mazowieckie	1139	506	633	4017	1688	2329
Opolskie	52	29	23	83	30	53
Podkarpackie	503	218	285	561	230	331
Podlaskie	106	44	62	126	52	74
Pomorskie	91	42	49	348	169	179
Śląskie	367	179	188	385	160	225
Świętokrzyskie	212	91	121	188	89	99
Warmińsko-mazurskie	106	55	51	107	54	53
Wielkopolskie	92	46	46	230	115	115
Zachodniopomorskie	133	62	71	218	98	120

RUCH WĘDRÓWKOWY LUDNOŚCI

TABL. 54. **MIGRACJE ZAGRANICZNE LUDNOŚCI NA POBYT STAŁY WEDŁUG PODREGIONÓW I POWIATÓW W 2009 R.**
Stan w dniu 31 XII

WYSZCZEGÓLNIENIE	Imigracja						Emigracja						Saldo ogółem
	ogółem		miasta		wieś		ogółem		miasta		wieś		
	razem	w tym kobiety	razem	w tym kobiety	razem	w tym kobiety	razem	w tym kobiety	razem	w tym kobiety	razem	w tym kobiety	
WOJEWÓDZTWO	576	172	301	113	275	59	492	271	321	173	171	98	84
Podregion białski	71	24	38	11	33	13	58	29	36	16	22	13	13
Powiaty:													
białski	17	7	4	1	13	6	19	10	7	3	12	7	-2
parczewski	10	4	5	2	5	2	5	3	4	3	1	-	5
radzyński	6	1	-	-	6	1	9	6	-	-	9	6	-3
włodawski	17	4	8	-	9	4	13	4	13	4	-	-	4
Miasto na prawach powiatu:													
Biała Podlaska	21	8	21	8	-	-	12	6	12	6	-	-	9
Podregion chełmsko-zamojski	267	66	126	43	141	23	163	89	92	48	71	41	104
Powiaty:													
biłgorajski	42	9	14	4	28	5	20	12	12	6	8	6	22
chełmski	36	5	2	-	34	5	14	9	-	-	14	9	22
hrubieszowski	18	6	7	3	11	3	18	8	7	3	11	5	-
krasnostawski	33	3	10	1	23	2	16	9	4	2	12	7	17
tomaszowski	37	7	18	6	19	1	21	12	9	5	12	7	16
zamojski	29	8	3	1	26	7	16	8	2	1	14	7	13
Miasta na prawach powiatu:													
Chełm	39	17	39	17	-	-	18	7	18	7	-	-	21
Zamość	33	11	33	11	-	-	40	24	40	24	-	-	-7
Podregion lubelski	124	43	86	36	38	7	140	87	112	69	28	18	-16
Powiaty:													
lubartowski	23	9	14	6	9	3	27	20	23	17	4	3	-4
lubelski	24	4	3	-	21	4	18	9	3	1	15	8	6
łęczyński	9	1	4	1	5	-	8	4	7	4	1	-	1
świdnicki	20	4	17	4	3	-	23	15	15	8	8	7	-3
Miasto na prawach powiatu:													
Lublin	48	25	48	25	-	-	64	39	64	39	-	-	-16
Podregion puławski	114	39	51	23	63	16	131	66	81	40	50	26	-17
Powiaty:													
janowski	23	10	7	3	16	7	27	14	8	4	19	10	-4
kraśnicki	24	9	5	4	19	5	25	11	16	8	9	3	-1
łukowski	5	1	1	1	4	-	6	3	3	1	3	2	-1
opolski	9	3	2	1	7	2	26	13	16	7	10	6	-17
puławski	46	16	30	14	16	2	44	24	36	19	8	5	2
rycki	7	-	6	-	1	-	3	1	2	1	1	-	4

RUCH WĘDRÓWKOWY LUDNOŚCI

TABL. 55. **MIGRACJE ZAGRANICZNE LUDNOŚCI NA POBYT STAŁY WEDŁUG PŁCI I WIEKU W 2009 R.**
Stan w dniu 31 XII

WIEK MIGRANTÓW	Ogółem			Miasta			Wieś		
	razem	mężczyźni	kobiety	razem	mężczyźni	kobiety	razem	mężczyźni	kobiety
Imigracja	576	404	172	301	188	113	275	216	59
0 – 4 lata	78	33	45	58	26	32	20	7	13
5 – 9	8	4	4	5	2	3	3	2	1
10 – 14	7	3	4	5	2	3	2	1	1
15 – 19	7	4	3	3	1	2	4	3	1
20 – 24	172	156	16	58	48	10	114	108	6
25 – 29	159	129	30	77	63	14	82	66	16
30 – 34	48	28	20	27	14	13	21	14	7
35 – 39	23	8	15	17	6	11	6	2	4
40 – 44	11	7	4	9	6	3	2	1	1
45 – 49	19	11	8	12	7	5	7	4	3
50 – 54	12	6	6	9	6	3	3	-	3
55 – 59	9	5	4	6	3	3	3	2	1
60 – 64	13	7	6	8	2	6	5	5	-
65 – 69	4	2	2	4	2	2	-	-	-
70 i więcej	6	1	5	3	-	3	3	1	2
Emigracja	492	221	271	321	148	173	171	73	98
0 – 4 lata	31	10	21	20	6	14	11	4	7
5 – 9	28	13	15	16	7	9	12	6	6
10 – 14	30	14	16	23	8	15	7	6	1
15 – 19	33	16	17	23	11	12	10	5	5
20 – 24	41	23	18	19	12	7	22	11	11
25 – 29	80	38	42	45	23	22	35	15	20
30 – 34	68	31	37	53	24	29	15	7	8
35 – 39	56	23	33	34	20	14	22	3	19
40 – 44	44	17	27	34	16	18	10	1	9
45 – 49	20	12	8	15	9	6	5	3	2
50 – 54	29	11	18	19	6	13	10	5	5
55 – 59	11	5	6	8	3	5	3	2	1
60 – 64	12	5	7	6	2	4	6	3	3
65 – 69	5	2	3	3	1	2	2	1	1
70 i więcej	4	1	3	3	-	3	1	1	-
Saldo migracji zagranicznych	84	183	-99	-20	40	-60	104	143	-39
0 – 4 lata	47	23	24	38	20	18	9	3	6
5 – 9	-20	-9	-11	-11	-5	-6	-9	-4	-5
10 – 14	-23	-11	-12	-18	-6	-12	-5	-5	-
15 – 19	-26	-12	-14	-20	-10	-10	-6	-2	-4
20 – 24	131	133	-2	39	36	3	92	97	-5
25 – 29	79	91	-12	32	40	-8	47	51	-4
30 – 34	-20	-3	-17	-26	-10	-16	6	7	-1
35 – 39	-33	-15	-18	-17	-14	-3	-16	-1	-15
40 – 44	-33	-10	-23	-25	-10	-15	-8	-	-8
45 – 49	-1	-1	-	-3	-2	-1	2	1	1
50 – 54	-17	-5	-12	-10	-	-10	-7	-5	-2
55 – 59	-2	-	-2	-2	-	-2	-	-	-
60 – 64	1	2	-1	2	-	2	-1	2	-3
65 – 69	-1	-	-1	1	1	-	-2	-1	-1
70 i więcej	2	-	2	-	-	-	2	-	2

RUCH WĘDRÓWKOWY LUDNOŚCI

TABL. 56. **MIGRACJE ZAGRANICZNE LUDNOŚCI NA POBYT STAŁY WEDŁUG KRAJÓW I PŁCI W 2009 R.**
Stan w dniu 31 XII

WYSZCZEGÓLNIENIE	Ogółem			Miasta			Wieś		
	razem	mężczyźni	kobiety	razem	mężczyźni	kobiety	razem	mężczyźni	kobiety
Imigracja	576	404	172	301	188	113	275	216	59
Europa	498	360	138	252	163	89	246	197	49
w tym:									
Austria	12	4	8	6	1	5	6	3	3
Belgia	9	7	2	5	3	2	4	4	-
Białoruś	6	1	5	3	-	3	3	1	2
Dania	10	7	3	3	1	2	7	6	1
Francja	10	7	3	7	4	3	3	3	-
Hiszpania	7	5	2	2	2	-	5	3	2
Irlandia	58	47	11	26	18	8	32	29	3
Niderlandy (Holandia)	19	16	3	6	4	2	13	12	1
Niemcy	51	34	17	25	14	11	26	20	6
Norwegia	12	9	3	7	4	3	5	5	-
Szwajcaria	13	13	-	3	3	-	10	10	-
Szwecja	11	9	2	4	4	-	7	5	2
Ukraina	12	1	11	8	1	7	4	-	4
Wielka Brytania	233	178	55	131	96	35	102	82	20
Włochy	26	15	11	13	6	7	13	9	4
Azja	5	1	4	4	1	3	1	-	1
Ameryka Północna i Środkowa	65	41	24	37	22	15	28	19	9
Kanada	23	16	7	17	11	6	6	5	1
Stany Zjednoczone	42	25	17	20	11	9	22	14	8
Oceania	8	2	6	8	2	6	-	-	-
Emigracja	492	221	271	321	148	173	171	73	98
Europa	403	170	233	255	112	143	148	58	90
w tym:									
Austria	13	6	7	8	2	6	5	4	1
Belgia	18	10	8	15	8	7	3	2	1
Francja	14	8	6	11	6	5	3	2	1
Hiszpania	15	5	10	9	1	8	6	4	2
Irlandia	9	7	2	6	4	2	3	3	-
Luksemburg	4	1	3	-	-	-	4	1	3
Niderlandy (Holandia)	27	13	14	12	7	5	15	6	9
Niemcy	84	34	50	50	24	26	34	10	24
Norwegia	3	2	1	2	1	1	1	1	-
Szwajcaria	12	2	10	9	2	7	3	-	3
Szwecja	10	3	7	6	2	4	4	1	3
Ukraina	5	4	1	1	1	-	4	3	1
Wielka Brytania	138	63	75	97	46	51	41	17	24
Włochy	44	9	35	24	6	18	20	3	17
Ameryka Północna i Środkowa	74	46	28	54	32	22	20	14	6
Kanada	18	6	12	10	2	8	8	4	4
Stany Zjednoczone	56	40	16	44	30	14	12	10	2
Oceania	15	5	10	12	4	8	3	1	2

RUCH WĘDRÓWKOWY LUDNOŚCI

TABL. 57. **MIGRACJE WEWNĘTRZNE LUDNOŚCI NA POBYT CZASOWY PONAD 3 MIESIĄCE WEDŁUG PŁCI W 2009 R.**
Stan w dniu 31 XII

WYSZCZEGÓLNIENIE	Zameldowani na pobyt czasowy			Czasowo nieobecni w miejscu zamieszkania			Saldo ludności czasowo obecnej (nieobecnej)		
	ogółem	mężczyźni	kobiety	ogółem	mężczyźni	kobiety	ogółem	mężczyźni	kobiety
W LICZBACH BEZWZGLĘDNYCH									
OGÓŁEM	40899	18466	22433	45772	21511	24261	-4873	-3045	-1828
Miasta	26668	11642	15026	17582	8490	9092	9086	3152	5934
Wieś	14231	6824	7407	28190	13021	15169	-13959	-6197	-7762
NA 1000 LUDNOŚCI									
OGÓŁEM	18,89	17,60	20,10	21,14	20,50	21,74	-2,25	-2,90	-1,64
Miasta	26,77	24,71	28,62	17,65	18,02	17,32	9,12	6,69	11,30
Wieś	12,18	11,81	12,54	24,12	22,53	25,67	-11,94	-10,72	-13,14

TABL. 58. **LUDNOŚĆ ZAMELDOWANA NA POBYT CZASOWY PONAD 3 MIESIĄCE WEDŁUG PŁCI, PODREGIONÓW I POWIATÓW W 2008 I 2009 R.**
Stan w dniu 31 XII

WYSZCZEGÓLNIENIE	Ludność zameldowana na pobyt czasowy	Mieszkańcy czasowo nieobecni	Saldo ludności czasowo obecnej (nieobecnej)		Różnica między saldami
			2009	2008	
OGÓŁEM					
WOJEWÓDZTWO	40899	45772	-4873	-5135	262
Podregion bialski	6294	8305	-2011	-2149	138
Powiaty:					
bialski	1979	3291	-1312	-1259	-53
parczewski	651	1162	-511	-540	29
radzyński	717	1421	-704	-745	41
włodawski	1083	1357	-274	-366	92
Miasto na prawach powiatu:					
Biała Podlaska	1864	1074	790	761	29
Podregion chełmsko-zamojski ..	10528	16119	-5591	-5788	197
Powiaty:					
biłgorajski	1707	2839	-1132	-1014	-118
chełmski	1069	2085	-1016	-888	-128
hrubieszowski	675	1868	-1193	-1299	106
krasnostawski	1221	1530	-309	-385	76
tomaszowski	1397	2657	-1260	-1303	43
zamojski	1518	2847	-1329	-1389	60
Miasta na prawach powiatu:					
Chełm	1133	975	158	29	129
Zamość	1808	1318	490	461	29
Podregion lubelski	16632	10839	5793	6352	-559
Powiaty:					
lubartowski	1243	2032	-789	-954	165
lubelski	1914	2012	-98	-132	34
łęczyński	937	1218	-281	-277	-4
świdnicki	831	1031	-200	-160	-40
Miasto na prawach powiatu:					
Lublin	11707	4546	7161	7875	-714
Podregion puławski	7445	10509	-3064	-3550	486
Powiaty:					
janowski	481	1125	-644	-677	33
kraśnicki	1388	2049	-661	-738	77
łukowski	1304	2114	-810	-877	67
opolski	640	1605	-965	-942	-23
puławski	2569	2335	234	75	159
rycki	1063	1281	-218	-391	173

RUCH WĘDRÓWKOWY LUDNOŚCI

TABL. 58. LUDNOŚĆ ZAMELDOWANA NA POBYT CZASOWY PONAD 3 MIESIĄCE WEDŁUG PŁCI, PODREGIONÓW I POWIATÓW W 2008 I 2009 R. (cd.)
Stan w dniu 31 XII

WYSZCZEGÓLNIENIE	Ludność zameldowana na pobyt czasowy	Mieszkańcy czasowo nieobecni	Saldo ludności czasowo obecnej (nieobecnej)		Różnica między saldami
	2009		2008		
MĘŻCZYŹNI					
WOJEWÓDZTWO	18466	21511	-3045	-3188	143
Podregion bialski	2987	3926	-939	-961	22
Powiaty:					
bialski	937	1534	-597	-558	-39
parczewski	319	552	-233	-233	-
radzyński	353	673	-320	-340	20
włodawski	516	616	-100	-150	50
Miasto na prawach powiatu:					
Biała Podlaska	862	551	311	320	-9
Podregion chełmsko-zamojski ..	4942	7513	-2571	-2728	157
Powiaty:					
biłgorajski	837	1248	-411	-385	-26
chełmski	517	974	-457	-374	-83
hrubieszowski	326	894	-568	-665	97
krasnostawski	604	719	-115	-162	47
tomaszowski	658	1215	-557	-564	7
zamojski	737	1313	-576	-651	75
Miasta na prawach powiatu:					
Chełm	525	500	25	-6	31
Zamość	738	650	88	79	9
Podregion lubelski	7105	5080	2025	2308	-283
Powiaty:					
lubartowski	568	919	-351	-420	69
lubelski	974	949	25	16	9
łęczyński	380	580	-200	-164	-36
świdnicki	452	480	-28	-23	-5
Miasto na prawach powiatu:					
Lublin	4731	2152	2579	2899	-320
Podregion puławski	3432	4992	-1560	-1807	247
Powiaty:					
janowski	213	561	-348	-352	4
kraśnicki	640	982	-342	-363	21
łukowski	539	984	-445	-455	10
opolski	314	771	-457	-431	-26
puławski	1107	1099	8	-48	56
rycki	619	595	24	-158	182

RUCH WĘDRÓWKOWY LUDNOŚCI

TABL. 58. LUDNOŚĆ ZAMELDOWANA NA POBYT CZASOWY PONAD 3 MIESIĄCE WEDŁUG PŁCI, PODREGIONÓW I POWIATÓW W 2008 I 2009 R. (dok.)
Stan w dniu 31 XII

WYSZCZEGÓLNIENIE	Ludność zameldowana na pobyt czasowy	Mieszkańcy czasowo nieobecni	Saldo ludności czasowo obecnej (nieobecnej)		Różnica między saldami
	2009		2008		
KOBIETY					
WOJEWÓDZTWO	22433	24261	-1828	-1947	119
Podregion białski	3307	4379	-1072	-1188	116
Powiaty:					
białski	1042	1757	-715	-701	-14
parczewski	332	610	-278	-307	29
radzyński	364	748	-384	-405	21
włodawski	567	741	-174	-216	42
Miasto na prawach powiatu:					
Biała Podlaska	1002	523	479	441	38
Podregion chełmsko-zamojski .	5586	8606	-3020	-3060	40
Powiaty:					
biłgorajski	870	1591	-721	-629	-92
chełmski	552	1111	-559	-514	-45
hrubieszowski	349	974	-625	-634	9
krasnostawski	617	811	-194	-223	29
tomaszowski	739	1442	-703	-739	36
zamojski	781	1534	-753	-738	-15
Miasta na prawach powiatu:					
Chelm	608	475	133	35	98
Zamość	1070	668	402	382	20
Podregion lubelski	9527	5759	3768	4044	-276
Powiaty:					
lubartowski	675	1113	-438	-534	96
lubelski	940	1063	-123	-148	25
łęczyński	557	638	-81	-113	32
świdnicki	379	551	-172	-137	-35
Miasto na prawach powiatu:					
Lublin	6976	2394	4582	4976	-394
Podregion puławski	4013	5517	-1504	-1743	239
Powiaty:					
janowski	268	564	-296	-325	29
kraśnicki	748	1067	-319	-375	56
łukowski	765	1130	-365	-422	57
opolski	326	834	-508	-511	3
puławski	1462	1236	226	123	103
rycki	444	686	-242	-233	-9

RUCH WĘDRÓWKOWY LUDNOŚCI

TABL. 59. **LUDNOŚĆ ZAMELDOWANA NA POBYT CZASOWY PONAD 3 MIESIĄCE WEDŁUG PŁCI I WIEKU W 2009 R.**
Stan w dniu 31 XII

WIEK	Ludność zameldowana na pobyt czasowy			Mieszkańcy czasowo nieobecni			Saldo ludności czasowo obecnej (nieobecnej)		
	razem	mężczyźni	kobiety	razem	mężczyźni	kobiety	razem	mężczyźni	kobiety
OGÓLEM	40899	18466	22433	45772	21511	24261	-4873	-3045	-1828
0 – 4 lata	1595	802	793	1869	966	903	-274	-164	-110
5 – 9	2029	1050	979	2327	1223	1104	-298	-173	-125
10 – 14	1909	1004	905	2058	1086	972	-149	-82	-67
15 – 19	9627	4521	5106	9665	4674	4991	-38	-153	115
20 – 24	8038	3174	4864	9123	4053	5070	-1085	-879	-206
25 – 29	3891	1539	2352	5120	2147	2973	-1229	-608	-621
30 – 34	2944	1334	1610	3940	1866	2074	-996	-532	-464
35 – 39	2154	1025	1129	2755	1377	1378	-601	-352	-249
40 – 44	1536	744	792	1746	881	865	-210	-137	-73
45 – 49	1289	690	599	1347	747	600	-58	-57	-1
50 – 54	1344	695	649	1285	726	559	59	-31	90
55 – 59	1178	586	592	1106	582	524	72	4	68
60 – 64	847	419	428	771	374	397	76	45	31
65 – 69	549	274	275	490	232	258	59	42	17
70 – 74	520	223	297	478	202	276	42	21	21
75 – 79	494	179	315	520	152	368	-26	27	-53
80 – 84	470	108	362	517	105	412	-47	3	-50
85 lat i więcej	485	99	386	655	118	537	-170	-19	-151

TABL. 60. **LUDNOŚĆ ZAMELDOWANA NA POBYT CZASOWY PONAD 3 MIESIĄCE WEDŁUG PŁCI I STANU CYWILNEGO W 2009 R.**
Stan w dniu 31 XII

STAN CYWILNY	Ludność zameldowana na pobyt czasowy			Mieszkańcy czasowo nieobecni			Saldo ludności czasowo obecnej (nieobecnej)		
	razem	mężczyźni	kobiety	razem	mężczyźni	kobiety	razem	mężczyźni	kobiety
OGÓLEM	40899	18466	22433	45772	21511	24261	-4873	-3045	-1828
Kawaler / panna	27256	12570	14686	30535	14809	15726	-3279	-2239	-1040
Żonaty / zamężna	10745	4998	5747	12025	5736	6289	-1280	-738	-542
Wdowiec / wdowa	1507	227	1280	1705	231	1474	-198	-4	-194
Rozwiedziony / rozwiedziona	1391	671	720	1507	735	772	-116	-64	-52

RUCH WĘDRÓWKOWY LUDNOŚCI

TABL. 61. **LUDNOŚĆ ZAMELDOWANA NA POBYT CZASOWY PONAD 3 MIESIĄCE WEDŁUG PŁCI I POZIOMU WYKSZTAŁCENIA W 2009 R.**
Stan w dniu 31 XII

WYKSZTAŁCENIE	Ludność zameldowana na pobyt czasowy			Mieszkańcy czasowo nieobecni			Saldo ludności czasowo obecnej (nieobecnej)		
	razem	mężczyźni	kobiety	razem	mężczyźni	kobiety	razem	mężczyźni	kobiety
OGÓLEM	40899	18466	22433	45772	21511	24261	-4873	-3045	-1828
Wyższe	6063	2360	3703	7529	3055	4474	-1466	-695	-771
Policealne	1124	322	802	1235	380	855	-111	-58	-53
Średnie.....	12625	5224	7401	14210	6602	7608	-1585	-1378	-207
Zasadnicze zawodowe.....	3893	2196	1697	3963	2249	1714	-70	-53	-17
Gimnazjalne.....	7931	3883	4048	7748	3837	3911	183	46	137
Podstawowe.....	3952	1850	2102	4216	1975	2241	-264	-125	-139
Niepełne podstawowe.....	5251	2600	2651	5930	2968	2962	-679	-368	-311
Nieustalone	60	31	29	941	445	496	-881	-414	-467

TABL. 62. **KIERUNKI MIGRACJI CZASOWEJ STAŁYCH MIESZKAŃCÓW WOJEWÓDZTWA LUBELSKIEGO W 2009 R.**
Stan w dniu 31 XII

WOJEWÓDZTWO POBYTU CZASOWEGO	Ogółem			Miasta			Wieś		
	razem	mężczyźni	kobiety	razem	mężczyźni	kobiety	razem	mężczyźni	kobiety
OGÓLEM	45772	21511	24261	17582	8490	9092	28190	13021	15169
Dolnośląskie.....	907	472	435	463	233	230	444	239	205
Kujawsko-pomorskie.....	366	156	210	212	100	112	154	56	98
Lubelskie.....	30005	13839	16166	9957	4707	5250	20048	9132	10916
Lubuskie.....	179	85	94	78	37	41	101	48	53
Łódzkie.....	589	282	307	297	143	154	292	139	153
Małopolskie	1895	985	910	1028	537	491	867	448	419
Mazowieckie	5305	2600	2705	2727	1363	1364	2578	1237	1341
Opolskie	257	122	135	87	42	45	170	80	90
Podkarpackie	1877	844	1033	685	328	357	1192	516	676
Podlaskie	327	170	157	183	100	83	144	70	74
Pomorskie	613	273	340	311	122	189	302	151	151
Śląskie	1526	696	830	543	248	295	983	448	535
Świętokrzyskie	446	224	222	229	115	114	217	109	108
Warmińsko-mazurskie	335	189	146	188	109	79	147	80	67
Wielkopolskie	569	286	283	312	164	148	257	122	135
Zachodniopomorskie.....	576	288	288	282	142	140	294	146	148

RUCH WĘDRÓWKOWY LUDNOŚCI

TABL. 63. **LUDNOŚĆ CZASOWO NIEOBECNA W ZWIĄZKU Z WYJAZDEM ZA GRANICĘ NA OKRES PONAD 3 MIESIĄCE WEDŁUG PODREGIONÓW I POWIATÓW W 2009 R.**
Stan w dniu 31 XII

WYSZCZEGÓLNIENIE	Ogółem			Miasta			Wieś		
	razem	mężczyźni	kobiety	razem	mężczyźni	kobiety	razem	mężczyźni	kobiety
WOJEWÓDZTWO	2224	1769	455	1704	1315	389	520	454	66
Podregion bialski	148	130	18	90	79	11	58	51	7
Powiaty:									
bialski	51	43	8	14	10	4	37	33	4
parczewski	14	11	3	5	5	-	9	6	3
radzyński	14	13	1	7	6	1	7	7	-
włodawski	26	25	1	21	20	1	5	5	-
Miasto na prawach powiatu:									
Biała Podlaska	43	38	5	43	38	5	-	-	-
Podregion chełmsko-zamojski	589	510	79	340	290	50	249	220	29
Powiaty:									
biłgorajski	91	71	20	48	30	18	43	41	2
chełmski	43	38	5	3	2	1	40	36	4
hrubieszowski	27	23	4	12	8	4	15	15	-
krasnostawski	30	30	-	14	14	-	16	16	-
tomaszowski	78	61	17	28	21	7	50	40	10
zamojski	113	99	14	28	27	1	85	72	13
Miasta na prawach powiatu:									
Chełm	60	54	6	60	54	6	-	-	-
Zamość	147	134	13	147	134	13	-	-	-
Podregion lubelski	1186	912	274	1092	832	260	94	80	14
Powiaty:									
lubartowski	49	35	14	40	27	13	9	8	1
lubelski	75	65	10	18	15	3	57	50	7
łęczyński	94	54	40	80	43	37	14	11	3
świdnicki	63	54	9	49	43	6	14	11	3
Miasto na prawach powiatu:									
Lublin	905	704	201	905	704	201	-	-	-
Podregion puławski	301	217	84	182	114	68	119	103	16
Powiaty:									
janowski	38	34	4	15	14	1	23	20	3
kraśnicki	75	57	18	39	28	11	36	29	7
łukowski	57	34	23	49	26	23	8	8	-
opolski	82	50	32	72	40	32	10	10	-
puławski	43	38	5	7	6	1	36	32	4
rycki	6	4	2	-	-	-	6	4	2

RUCH WĘDRÓWKOWY LUDNOŚCI

TABL. 64. LUDNOŚĆ CZASOWO NIEOBECNA W ZWIĄZKU Z WYJAZDEM ZA GRANICĘ NA OKRES PONAD 3 MIESIĄCE W 2009 R. WEDŁUG PŁCI I WIEKU
Stan w dniu 31 XII

WIEK	Ogółem			Miasta			Wieś		
	razem	mężczyźni	kobiety	razem	mężczyźni	kobiety	razem	mężczyźni	kobiety
OGÓŁEM	2224	1769	455	1704	1315	389	520	454	66
0 – 4 lata	72	37	35	59	28	31	13	9	4
5 – 9	62	30	32	51	24	27	11	6	5
10 – 14	51	27	24	42	23	19	9	4	5
15 – 19	41	30	11	37	26	11	4	4	-
20 – 24	610	580	30	400	377	23	210	203	7
25 – 29	810	711	99	621	533	88	189	178	11
30 – 34	288	177	111	248	152	96	40	25	15
35 – 39	127	81	46	109	74	35	18	7	11
40 – 44	58	38	20	50	32	18	8	6	2
45 – 49	32	19	13	27	15	12	5	4	1
50 – 54	35	20	15	26	15	11	9	5	4
55 – 59	25	13	12	22	11	11	3	2	1
60 – 64	8	4	4	8	4	4	-	-	-
65 – 69	2	1	1	2	1	1	-	-	-
70 – 74	-	-	-	-	-	-	-	-	-
75 – 79	1	1	-	-	-	-	1	1	-
80 – 84	-	-	-	-	-	-	-	-	-
85 lat i więcej	2	-	2	2	-	2	-	-	-

TABL. 65. LUDNOŚĆ CZASOWO NIEOBECNA W ZWIĄZKU Z WYJAZDEM ZA GRANICĘ NA OKRES PONAD 3 MIESIĄCE W 2009 R. WEDŁUG WYBRANYCH KRAJÓW
Stan w dniu 31 XII

KRAJ CZASOWEGO POBYTU	Ogółem			Miasta			Wieś		
	razem	mężczyźni	kobiety	razem	mężczyźni	kobiety	razem	mężczyźni	kobiety
OGÓŁEM	2224	1769	455	1704	1315	389	520	454	66
Europa	2057	1651	406	1570	1221	349	487	430	57
Kraje Unii Europejskiej	1970	1579	391	1516	1180	336	454	399	55
w tym:									
Austria	16	11	5	13	8	5	3	3	-
Belgia	59	39	20	48	30	18	11	9	2
Dania	21	16	5	13	10	3	8	6	2
Francja	46	31	15	40	25	15	6	6	-
Grecja	13	9	4	8	5	3	5	4	1
Hiszpania	43	35	8	31	24	7	12	11	1
Irlandia	186	163	23	137	116	21	49	47	2
Niderlandy (Holandia)	76	62	14	54	40	14	22	22	-
Niemcy	147	110	37	100	71	29	47	39	8
Szwecja	33	26	7	25	19	6	8	7	1
Wielka Brytania	1194	982	212	946	765	181	248	217	31
Włochy	114	76	38	83	52	31	31	24	7
Pozostałe kraje europejskie	87	72	15	54	41	13	33	31	2
w tym:									
Islandia	13	9	4	8	5	3	5	4	1
Norwegia	42	34	8	29	22	7	13	12	1
Szwajcaria	20	18	2	10	8	2	10	10	-
Azja	3	2	1	3	2	1	-	-	-
Afryka	1	-	1	1	-	1	-	-	-
Ameryka Północna i Środkowa	154	110	44	122	87	35	32	23	9
Kanada	29	20	9	21	14	7	8	6	2
Stany Zjednoczone	125	90	35	101	73	28	24	17	7
Oceania	9	6	3	8	5	3	1	1	-

RUCH WĘDRÓWKOWY LUDNOŚCI

TABL. 66. **OSOBY PRZYBYŁE Z ZAGRANICY ZAMELDOWANE NA POBYT CZASOWY PONAD 3 MIESIĄCE WEDŁUG PODREGIONÓW I POWIATÓW W 2009 R.**
Stan w dniu 31 XII

WYSZCZEGÓLNIENIE	Ogółem			Miasta			Wieś		
	razem	mężczyźni	kobiety	razem	mężczyźni	kobiety	razem	mężczyźni	kobiety
WOJEWÓDZTWO	2940	1431	1509	2018	1031	987	922	400	522
Podregion bialski	531	278	253	266	157	109	265	121	144
Powiaty:									
bialski	208	102	106	51	27	24	157	75	82
parczewski	15	2	13	4	-	4	11	2	9
radzyński	109	62	47	31	25	6	78	37	41
włodawski	26	13	13	7	6	1	19	7	12
Miasto na prawach powiatu:									
Biała Podlaska	173	99	74	173	99	74	-	-	-
Podregion chełmsko-zamojski ..	698	309	389	361	169	192	337	140	197
Powiaty:									
biłgorajski	91	26	65	35	11	24	56	15	41
chełmski	55	23	32	4	2	2	51	21	30
hrubieszowski	58	8	50	15	1	14	43	7	36
krasnostawski	60	46	14	10	5	5	50	41	9
tomaszowski	127	59	68	32	19	13	95	40	55
zamojski	48	18	30	6	2	4	42	16	26
Miasta na prawach powiatu:									
Chełm	129	70	59	129	70	59	-	-	-
Zamość	130	59	71	130	59	71	-	-	-
Podregion lubelski	1348	671	677	1201	602	599	147	69	78
Powiaty:									
lubartowski	45	23	22	26	14	12	19	9	10
lubelski	98	49	49	8	4	4	90	45	45
łęczyński	46	20	26	19	11	8	27	9	18
świdnicki	31	18	13	20	12	8	11	6	5
Miasto na prawach powiatu:									
Lublin	1128	561	567	1128	561	567	-	-	-
Podregion puławski	363	173	190	190	103	87	173	70	103
Powiaty:									
janowski	20	12	8	9	5	4	11	7	4
kraśnicki	71	33	38	32	19	13	39	14	25
łukowski	85	38	47	67	31	36	18	7	11
opolski	41	17	24	10	7	3	31	10	21
puławski	99	47	52	52	28	24	47	19	28
rycki	47	26	21	20	13	7	27	13	14

RUCH WĘDRÓWKOWY LUDNOŚCI

TABL. 67. OSOBY PRZYBYŁE Z ZAGRANICY ZAMELDOWANE NA POBYT CZASOWY PONAD 3 MIESIĄCE W 2009 R. WEDŁUG PŁCI I WIEKU
Stan w dniu 31 XII

WIEK	Ogółem			Miasta			Wieś		
	razem	mężczyźni	kobiety	razem	mężczyźni	kobiety	razem	mężczyźni	kobiety
OGÓŁEM	2940	1431	1509	2018	1031	987	922	400	522
0 – 4 lata	99	51	48	68	35	33	31	16	15
5 – 9	94	49	45	67	34	33	27	15	12
10 – 14	118	51	67	59	25	34	59	26	33
15 – 19	328	148	180	282	121	161	46	27	19
20 – 24	405	187	218	320	140	180	85	47	38
25 – 29	433	213	220	311	166	145	122	47	75
30 – 34	380	202	178	240	142	98	140	60	80
35 – 39	307	159	148	202	116	86	105	43	62
40 – 44	221	107	114	149	83	66	72	24	48
45 – 49	185	92	93	92	56	36	93	36	57
50 – 54	138	63	75	89	47	42	49	16	33
55 – 59	84	39	45	53	27	26	31	12	19
60 – 64	63	28	35	35	13	22	28	15	13
65 – 69	46	26	20	28	15	13	18	11	7
70 – 74	19	7	12	10	4	6	9	3	6
75 – 79	10	3	7	7	2	5	3	1	2
80 lat i więcej	10	6	4	6	5	1	4	1	3

TABL. 68. OSOBY PRZYBYŁE Z ZAGRANICY ZAMELDOWANE NA POBYT CZASOWY PONAD 3 MIESIĄCE W 2009 R. WEDŁUG KRAJÓW POPRZEDNIEGO ZAMIESZKANIA^a
Stan w dniu 31 XII

KRAJ POPRZEDNIEGO ZAMIESZKANIA	Ogółem			Miasta			Wieś		
	razem	mężczyźni	kobiety	razem	mężczyźni	kobiety	razem	mężczyźni	kobiety
OGÓŁEM	2940	1431	1509	2018	1031	987	922	400	522
Europa	2422	1072	1350	1611	761	850	811	311	500
Kraje Unii Europejskiej	384	266	118	264	181	83	120	85	35
w tym:									
Austria	23	16	7	17	12	5	6	4	2
Bułgaria	30	18	12	26	15	11	4	3	1
Francja	22	17	5	19	15	4	3	2	1
Hiszpania	11	8	3	9	7	2	2	1	1
Litwa	19	9	10	15	6	9	4	3	1
Niderlandy (Holandia)	16	14	2	11	9	2	5	5	-
Niemcy	71	49	22	37	23	14	34	26	8
Słowacja	19	10	9	12	8	4	7	2	5
Szwecja	15	6	9	11	5	6	4	1	3
Wielka Brytania	44	31	13	32	23	9	12	8	4
Włochy	64	54	10	40	33	7	24	21	3
Pozostałe kraje europejskie	2038	806	1232	1347	580	767	691	226	465
w tym:									
Albania	15	13	2	11	10	1	4	3	1
Białoruś	433	196	237	311	141	170	122	55	67
Rosja	285	131	154	194	92	102	91	39	52
Turcja	31	23	8	30	22	8	1	1	-
Ukraina	1247	425	822	785	302	483	462	123	339
Azja	364	236	128	287	173	114	77	63	14
w tym:									
Armenia	104	57	47	79	40	39	25	17	8
Tajwan	103	69	34	103	69	34	-	-	-
Afryka	84	73	11	67	59	8	17	14	3
Ameryka Północna i Środkowa	51	35	16	38	26	12	13	9	4
w tym:									
Kanada	6	4	2	4	3	1	2	1	1
Stany Zjednoczone	36	24	12	28	18	10	8	6	2
Ameryka Południowa	15	12	3	11	9	2	4	3	1
Oceania	4	3	1	4	3	1	-	-	-

ZNAKI UMOWNE

Kreska	(-)	-	zjawisko nie występuje
Zero	(0)	-	zjawisko istniało w wielkości mniejszej od 0,5
	(0,0)	-	zjawisko istniało w wielkości mniejszej od 0,05
Kropka	.	-	zupełny brak informacji albo brak informacji wiarygodnych
Znak	(x)	-	wypełnienie pozycji jest niemożliwe lub niecelowe
Znak	(#)	-	dane nie mogą być publikowane ze względu na konieczność zachowania tajemnicy statystycznej w rozumieniu ustawy o statystyce publicznej
„W tym”		-	nie podaje się wszystkich składników sumy ogólnej

WAŻNIEJSZE SKRÓTY

r.	-	rok	dok.	-	dokończenie
tys.	-	tysiąc	Dz. U.		Dziennik Ustaw
km ²	-	kilometr kwadratowy	nr	-	numer
g		gram	poz.	-	pozycja
cd.	-	ciąg dalszy			

Prosimy o podanie źródła przy publikowaniu danych US